

**ΠΡΑΚΤΙΚΟ 20-2024****1η ΕΠΙΤΡΟΠΗ ΕΞΕΤΑΣΗΣ ΑΝΤΙΡΡΗΣΕΩΝ ΔΑΣΙΚΟΥ ΧΑΡΤΗ Π.Ε. ΧΑΝΙΩΝ**

Στα Χανιά σήμερα την 26η, ημέρα Τετάρτη του μήνα Ιουνίου του έτους 2024 και ώρας 15:30πμ, στην αίθουσα της βιβλιοθήκης του Δικηγορικού Συλλόγου Χανίων στην Πλατεία Ελευθερίας 1 στα Χανιά, συνήλθαν τα μέλη της 1ης Επιτροπής Εξέτασης Αντιρρήσεων Δασικού Χάρτη Π.Ε. Χανίων, που συγκροτήθηκε βάσει των 1385/23-06-2021, 2307/30-12-2021, 554/14-04-2022, 554/14-04-2022 αποφάσεων της Συντονίστριας Αποκεντρωμένης Διοίκησης Κρήτης, προκειμένου να αποφασίσουν για τις αντιρρήσεις κατά του αναρτημένου Δασικού Χάρτη Περιφερειακής Ενότητας Χανίων της ημερήσιας διάταξης, και αφού έλαβαν υπόψη κατ' ελάχιστον:

- τον αναρτηθέντα δασικό χάρτη,
  - τα στοιχεία τα έγγραφα και τις τεχνικές εκθέσεις που προσκομίζονται από τον ενδιαφερόμενο που υπέβαλε τις αντιρρήσεις,
  - τα έγγραφα που περιέχονται στους φακέλους των αντιρρήσεων,
  - τις πληροφορίες με την μορφή υπομνήματος που έχει υποχρέωση να παρέχει σε αυτήν η Διεύθυνση Δασών, σύμφωνα με τις κείμενες διατάξεις της δασικής νομοθεσίας, τις σχετικές αποφάσεις και οδηγίες του Υπουργείου Περιβάλλοντος και Ενέργειας, καθώς και τις Τεχνικές Προδιαγραφές κατάρτισης των δασικών χαρτών,
  - τα στοιχεία του Εθνικού Κτηματολογίου ή εφόσον δεν έχει ολοκληρωθεί, της κτηματογράφησης, και
  - τις αεροφωτογραφίες των ετών 1945, 1960, 2015 και τη σημερινή απεικόνιση από διάφορες πηγές συνήθως από το googleearth.
- εξέδωσαν τις αντίστοιχες αποφάσεις.

Στην συνεδρίαση παράστησαν όλα τα μέλη ως ακολούθως:

Αρετάκης Αδαμάντιος ως Πρόεδρος

Σοπάδης Δημήτριος ως μέλος

Γιακουμιδάκη Ιωάννη ως μέλος

και παρουσία και του γραμματέα της επιτροπής Μουρούτσου Γεώργιου Α.

Κατόπιν εξέτασης των υποθέσεων, εξεδόθησαν οι αντίστοιχες αποφάσεις, σύμφωνα με τον κατωτέρω πίνακα, οι οποίες προσαρτώνται στο παρόν και αποτελούν αναπόσπαστο μέρος αυτού.

Α/Α	ΟΝΟΜΑΤΕΠΩΝΥΜΟ		ΑΡ.ΠΡΩΤ	ΑΠΟΤΕΛΕΣΜΑ	
1	ΔΗΜΟΣ ΧΑΝΙΩΝ		200214	ΑΠΟΔΕΚΤΗ ΠΛΗΡΩΣ	608
2	ΔΗΜΟΣ ΧΑΝΙΩΝ		200283	ΑΠΟΡΡΙΠΤΕΤΑΙ	609
3	ΣΤΑΜΑΤΑΚΗΣ	ΙΩΑΝΝΗΣ	307054	ΑΠΟΔΕΚΤΗ ΠΛΗΡΩΣ	610
4	ΜΠΟΥΤΣΙΚΑΚΗΣ	ΕΜΜΑΝΟΥΗΛ	309337	ΑΠΟΔΕΚΤΗ ΠΛΗΡΩΣ	611
5	ΠΑΠΑΘΑΝΑΣΑΚΗΣ	ΚΩΝΣΤΑΝΤΙΝΟΣ	311106	ΑΠΟΔΕΚΤΗ ΠΛΗΡΩΣ	612
6	ΠΑΠΑΘΑΝΑΣΑΚΗ	ΑΝΔΡΟΜΑΧΗ	311107	ΑΠΟΔΕΚΤΗ ΠΛΗΡΩΣ	613
7	ΝΤΟΥΛΑΚΗ	ΜΑΡΙΑ	312270	ΑΠΟΔΕΚΤΗ ΠΛΗΡΩΣ	614
8	ΜΑΝΔΑΚΑΚΗΣ	ΣΤΕΦΑΝΟΣ	327450	ΑΠΟΔΕΚΤΗ ΕΝ ΜΕΡΕΙ	615
9	ΤΡΟΥΛΑΚΗΣ	ΕΜΜΑΝΟΥΗΛ	332310	ΑΠΟΔΕΚΤΗ ΠΛΗΡΩΣ	616
10	ΜΑΛΕΚΑΚΗΣ	ΚΩΣΤΑΝΤΙΝΟΣ	342518	ΑΠΟΔΕΚΤΗ ΠΛΗΡΩΣ	617
11	ΠΑΝΤΕΛΙΔΑΚΗΣ	ΕΥΣΤΑΘΙΟΣ	349087	ΑΠΟΔΕΚΤΗ ΠΛΗΡΩΣ	618
12	ΣΙΓΑΝΑΚΗΣ	ΒΑΣΙΛΕΙΟΣ	377102	ΑΠΟΔΕΚΤΗ ΠΛΗΡΩΣ	619
13	ΠΕΤΡΑΚΗΣ	ΑΠΟΣΤΟΛΟΣ	404599	ΑΠΟΔΕΚΤΗ ΕΝ ΜΕΡΕΙ	620
14	ΠΕΡΑΤΣΑΚΗΣ	ΓΕΩΡΓΙΟΣ	421022	ΑΠΟΔΕΚΤΗ ΕΝ ΜΕΡΕΙ	621
15	ΓΑΛΙΑΤΣΟΣ	ΧΡΗΣΤΟΣ	426356	ΑΠΟΔΕΚΤΗ ΕΝ ΜΕΡΕΙ	622

16	ΠΑΠΑΔΑΚΗ	ΙΩΑΝΝΑ	470653	ΑΠΟΔΕΚΤΗ ΠΛΗΡΩΣ	623
17	ΔΗΜΟΣ ΧΑΝΙΩΝ		482884	ΑΠΟΔΕΚΤΗ ΠΛΗΡΩΣ	624
18	ΑΠΟΚΕΝΤΡΩΜΕΝΗ ΔΙΟΙΚΗΣΗ ΚΡΗΤΗΣ-ΔΙΕΥΘΥΝΣΗ ΔΑΣΩΝ ΧΑΝΙΩΝ		200540	ΑΠΟΔΕΚΤΗ ΠΛΗΡΩΣ	625
19	ΑΠΟΚΕΝΤΡΩΜΕΝΗ ΔΙΟΙΚΗΣΗ ΚΡΗΤΗΣ-ΔΙΕΥΘΥΝΣΗ ΔΑΣΩΝ ΧΑΝΙΩΝ		200564	ΑΠΟΔΕΚΤΗ ΠΛΗΡΩΣ	626
20	ΑΠΟΚΕΝΤΡΩΜΕΝΗ ΔΙΟΙΚΗΣΗ ΚΡΗΤΗΣ-ΔΙΕΥΘΥΝΣΗ ΔΑΣΩΝ ΧΑΝΙΩΝ		200572	ΑΠΟΔΕΚΤΗ ΠΛΗΡΩΣ	627
21	ΑΠΟΚΕΝΤΡΩΜΕΝΗ ΔΙΟΙΚΗΣΗ ΚΡΗΤΗΣ-ΔΙΕΥΘΥΝΣΗ ΔΑΣΩΝ ΧΑΝΙΩΝ		201329	ΑΠΟΔΕΚΤΗ ΠΛΗΡΩΣ	628
22	ΑΠΟΚΕΝΤΡΩΜΕΝΗ ΔΙΟΙΚΗΣΗ ΚΡΗΤΗΣ-ΔΙΕΥΘΥΝΣΗ ΔΑΣΩΝ ΧΑΝΙΩΝ		201334	ΑΠΟΔΕΚΤΗ ΕΝ ΜΕΡΕΙ	629
23	ΑΠΟΚΕΝΤΡΩΜΕΝΗ ΔΙΟΙΚΗΣΗ ΚΡΗΤΗΣ-ΔΙΕΥΘΥΝΣΗ ΔΑΣΩΝ ΧΑΝΙΩΝ		201335	ΑΠΟΔΕΚΤΗ ΠΛΗΡΩΣ	630
24	ΜΗΤΣΟΤΑΚΗΣ	ΚΥΡΙΑΚΟΣ	309520	ΑΠΟΔΕΚΤΗ ΠΛΗΡΩΣ	631
25	ΚΑΤΣΑΝΙΚΑΚΗ	ΣΤΥΛΙΑΝΗ	369463	ΑΠΟΔΕΚΤΗ ΠΛΗΡΩΣ	632
26	ΥΠΟΥΡΓΕΙΟ ΠΕΡΙΒΑΛΛΟΝΤΟΣ ΚΑΙ ΕΝΕΡΓΕΙΑΣ		481315	ΑΠΟΔΕΚΤΗ ΠΛΗΡΩΣ	633
27	ΥΠΟΥΡΓΕΙΟ ΠΕΡΙΒΑΛΛΟΝΤΟΣ ΚΑΙ ΕΝΕΡΓΕΙΑΣ		481532	ΑΠΟΔΕΚΤΗ ΠΛΗΡΩΣ	634
28	ΥΠΟΥΡΓΕΙΟ ΠΕΡΙΒΑΛΛΟΝΤΟΣ ΚΑΙ ΕΝΕΡΓΕΙΑΣ		482491	ΑΠΟΔΕΚΤΗ ΠΛΗΡΩΣ	635
29	ΚΟΥΤΡΑΚΗΣ	ΓΕΩΡΓΙΟΣ	175217	ΑΠΟΔΕΚΤΗ ΠΛΗΡΩΣ	636
30	ΚΟΥΤΡΑΚΗ	ΜΑΡΙΑ	175218	ΑΠΟΔΕΚΤΗ ΠΛΗΡΩΣ	637
31	ΚΟΥΤΡΑΚΗΣ	ΙΩΑΝΝΗΣ	175421	ΑΠΟΔΕΚΤΗ ΠΛΗΡΩΣ	638
32	ΚΟΥΤΡΑΚΗΣ	ΓΕΩΡΓΙΟΣ	175424	ΑΠΟΔΕΚΤΗ ΠΛΗΡΩΣ	639
33	ΚΟΥΤΡΑΚΗΣ	ΓΕΩΡΓΙΟΣ	175425	ΑΠΟΔΕΚΤΗ ΠΛΗΡΩΣ	640
34	ΜΗΤΣΟΤΑΚΗ	ΚΥΡΙΑΚΗ	171648	ΑΠΟΔΕΚΤΗ ΕΝ ΜΕΡΕΙ	641
35	ΜΠΑΚΟΓΙΑΝΝΗΣ	ΚΩΝΣΤΑΝΤΙΝΟΣ	171654	ΑΠΟΔΕΚΤΗ ΕΝ ΜΕΡΕΙ	642
36	ΚΑΤΣΙΑΔΑΚΗ	ΑΡΓΥΡΩ	389454	ΑΠΟΔΕΚΤΗ ΕΝ ΜΕΡΕΙ	643
37	ΚΟΥΤΡΑΚΗΣ	ΓΕΩΡΓΙΟΣ	175423	ΑΠΟΡΡΙΠΤΕΤΑΙ Η 21/15.06.2024 ΑΙΤΗΣΗ (ΚΑΝΕΝΑ ΝΕΟ ΣΤΟΙΧΕΙΟ) ΜΕΝΕΙ Η 8/2024 ΑΠΟΦΑΣΗ	

Σε πίστωση των ανωτέρω συντάχθηκε το παρόν πρακτικό το οποίο αφού αναγνώστηκε και βεβαιώθηκε υπογράφηκε ως ακολούθως:

Ο Πρόεδρος

Μέλος 1<sup>ο</sup>

Μέλος 2<sup>ο</sup>

Ο Γραμματέας

Αρετάκης Αδαμάντιος

Σοσιάδης Δημήτριος

Γιακουμιδάκης Ιωάννης

Μουρούτσος Γεώργιος Α

«Σύμφωνα με την παρ. 5 του αρ. 19 του ν.3889/2010 ο πολίτης έχει το δικαίωμα άσκησης αίτησης ακύρωσης ενώπιον του Συμβουλίου της Επικρατείας κατά της πράξης κύρωσης του δασικού χάρτη για το τμήμα εκείνο της αντίρρησης που η ΕΠΕΑ δεν έκανε αποδεκτό. Προϋπόθεση της προσφυγής στο ΣτΕ είναι η ενσωμάτωση στον κυρωμένο δασικό χάρτη της επίμαχης έκτασης ύστερα από την απορριπτική απόφαση της ΕΠΕΑ.»

**ΑΠΟΦΑΣΗ 608-2024**  
**ΕΠΙΤΡΟΠΗΣ ΕΞΕΤΑΣΗΣ ΑΝΤΙΡΡΗΣΕΩΝ ΔΑΣΙΚΟΥ ΧΑΡΤΗ**  
**ΤΟΠΙΚΗΣ/ΔΗΜΟΤΙΚΗΣ ΚΟΙΝΟΤΗΤΑΣ ΚΟΥΝΟΥΠΙΔΙΑΝΩΝ**  
**ΔΗΜΟΥ ΧΑΝΙΩΝ ΠΕΡΙΦΕΡΕΙΑΚΗΣ ΕΝΟΤΗΤΑΣ ΧΑΝΙΩΝ**  
**ΠΟΥ ΕΜΠΙΠΤΕΙ ΣΤΗΝ ΟΜΑΔΑ ..... ΑΝΤΙΡΡΗΣΕΩΝ ΤΟΥ ΤΟΜΕΑ 074**

ΑΡ. ΠΡΩΤ. / ΗΜΕΡΟΜ.	ΟΝΟΜΑΤΕΠΩΝΥΜΟ ΑΙΓΟΥΝΤΟΣ	ΣΤΟΙΧΕΑ Δ.Χ.			ΣΤΟΙΧΕΑ ΑΝΤΙΡΡΗΣΗΣ		ΛΟΙΠΑ ΣΤΟΙΧΕΑ ΠΟΥ ΥΠΟΒΛΗΘΗΚΑΝ ΜΕΤΗΝ ΑΝΤΙΡΡΗΣΗ
		ΤΜΗΜΑ	Δ.Κ.Α.	ΕΝΔΕΞΗ	ΕΜΒΑΔΟΝ	ΔΙΑΤΥΠΩΣΗ	
200214/17-12-2018	/ ΔΗΜΟΣ ΧΑΝΙΩΝ	1	5007400879	ΑΔ, , , 0	479.96	Διατύπωση 1	<ul style="list-style-type: none"> <li>8436/2018 ΕΠΙΓΡΑΦΟ ΔΗΜΟΥ ΧΑΝΙΩΝ ΜΕ ΤΟ ΣΥΝΗΜΜΕΝΟ ΟΔ ΤΩΝ ΑΡΧΕΩΝ ΣΗΡ</li> <li>ΑΝΑΛΥΤΙΚΟΣ ΚΑΤΑΛΟΓΟΣ ΜΕ ΤΑ ΠΟΛΥΓΩΝΑ ΑΝΤΙΡΡΗΣΕΩΝ</li> <li>ΝΟΜΟΣ 3841/2006 ΣΥΝΤΗΡΗΣΕΩΣ ΔΡΟΜΩΝ</li> <li>ΑΝΤΙΓΡΑΦΟ ΤΑΥΤΟΤΗΤΑΣ ΕΚΓΡΟΣΩΠΟΥ</li> <li>ΑΠΟΦΑΣΗ ΔΗΜΑΡΧΟΥ 265/2018 ΟΡΙΣΜΟΥ ΕΚΓΡΟΣΩΠΟΥ ΓΙΑ ΑΝΤΙΡΡΗΣΕΩΣ ΣΤΟ ΔΑΣΙΚΟ ΧΑΡΤΗ</li> <li>8436/2018 ΔΙΑΒΙΒΑΣΗ ΑΤΕΛΟΥΣ ΑΙΤΗΜΑΤΟΣ</li> </ul>
		2	5007400879	ΑΔ, , , 0	0.84	Διατύπωση 2	

ΑΠΟΔΕΚΤΗ ΓΩΗΡΩΣ	<input checked="" type="checkbox"/>
ΑΠΟΔΕΚΤΗ ΕΝ ΜΕΡΕΙ	<input type="checkbox"/>
ΑΠΟΡΡΙΠΤΕΤΑΙ	<input type="checkbox"/>

ΥΠΑΓΩΓΗ ΣΕ ΠΡΟΔΗΛΟ	<input type="checkbox"/>
--------------------	--------------------------

ΔΙΑΤΥΠΩΣΕΙΣ

ΤΜΗΜΑ	ΠΕΡΙΓΡΑΦΗ
1	<p>Η έκταση δεν είναι δασική /χορτολιβαδική στις αεροφωτογραφίες πλαισιωμένης λήψης</p> <p>Η έκταση δεν είναι δασική /χορτολιβαδική στις αεροφωτογραφίες πρόσφατης λήψης</p> <p>Θα προσκομιστούν και επιπρόσθετα στοιχεία (αποφάσεις χαρακτηρισμού δημοτικών και κοινοτικών δρόμων, δρόμων προϋφιστάμενων του 1923 κλπ)</p>
2	<p>Η έκταση δεν είναι δασική /χορτολιβαδική στις αεροφωτογραφίες πλαισιωμένης λήψης</p> <p>Η έκταση δεν είναι δασική /χορτολιβαδική στις αεροφωτογραφίες πρόσφατης λήψης</p> <p>Θα προσκομιστούν και επιπρόσθετα στοιχεία (αποφάσεις χαρακτηρισμού δημοτικών και κοινοτικών δρόμων, δρόμων προϋφιστάμενων του 1923 κλπ)</p>

ΑΙΤΙΟΛΟΓΙΑ

ΠΑΡΑΤΗΡΗΣΕΙΣ

.....

	ΤΜΗΜΑ	Φ/Ε Α/Φ ΠΑΛΑΙΟΤΕΡΗΣ ΛΗΨΗΣ	Φ/Ε Α/Φ ΠΡΟΣΦΑΤΗΣ ΛΗΨΗΣ	ΑΥΤΟΨΙΑ	ΆΛΛΑ ΣΤΟΙΧΕΙΑ	ΠΡΟΤΑΣΗ
Πρόεδρος ΑΔΑΜΑΝΤΙΟΣ ΑΡΕΤΑΚΗΣ	1					ΑΠΟΔΕΚΤΗ ΓΩΗΡΩΣ <input checked="" type="checkbox"/> ΑΠΟΔΕΚΤΗ ΕΝ ΜΕΡΕΙ <input type="checkbox"/> ΑΠΟΡΡΙΠΤΕΤΑΙ <input type="checkbox"/> ΥΠΑΓΩΓΗ ΣΕ ΠΡΟΔΗΛΟ <input type="checkbox"/>
	2					
Μέλος ΙΩΑΝΝΗΣ	1					ΑΠΟΔΕΚΤΗ ΓΩΗΡΩΣ <input checked="" type="checkbox"/> ΑΠΟΔΕΚΤΗ ΕΝ ΜΕΡΕΙ <input type="checkbox"/> ΑΠΟΡΡΙΠΤΕΤΑΙ <input type="checkbox"/>

ΠΑΚΟΥΜΔΑΚΗΣ	2					ΥΠΑΓΩΓΗ ΣΕ ΠΡΟΔΗΛΟ <input type="checkbox"/>
Μέλος ΔΗΜΗΤΡΙΟΣ ΣΟΠΑΔΗΣ	1					ΑΠΟΔΕΚΤΗ ΓΩΗΡΟΣ <input checked="" type="checkbox"/> ΑΠΟΔΕΚΤΗ ΕΝ ΜΕΡΕΙ <input checked="" type="checkbox"/> ΑΠΟΡΡΙΠΤΕΤΑΙ <input checked="" type="checkbox"/> ΥΠΑΓΩΓΗ ΣΕ ΠΡΟΔΗΛΟ <input type="checkbox"/>
	2					

Α.Α. ΑΡΧΙ ΚΩΝ ΠΟΛ ΥΓΩ ΝΩΝ	Α.Α. ΝΕΩ Ν Π ΟΛΥ ΓΩΝ ΩΝ	ΕΜΒ ΑΔΟ Ν	ΣΥΝΤΕΤΑΓΜΕΝΕΣ ΚΟΡΥΦΩΝ Ν ΕΩΝ ΠΟΛΥΓΩΝΩΝ	ΚΑΤΗΓΟΡΙΑ ΜΟΡΦΗΣ/ΚΑΛΥΨΗΣ ΑΠΟΦΑΣΗΣ Ε.Π.Ε.Α.			
				Νέος Πρωτεύων	Νέος Δευτερεύων	Νέος Τριτεύων	Νέο Landtype
1002	0.84		<b>ΤΜΗΜΑ 1</b> X1=507979,400 Y1=3931463,930 X2=507976,964 Y2=3931459,178 X3=507977,041 Y3=3931460,020 X4=507979,400 Y4=3931463,930	ΑΑ			0
1003	479.96		<b>ΤΜΗΜΑ 1</b> X1=507987,960 Y1=3931477,120 X2=507981,657 Y2=3931467,670 X3=507994,949 Y3=3931489,697 X4=508006,751 Y4=3931517,748 X5=508013,770 Y5=3931542,230 X6=508018,180 Y6=3931564,810 X7=508021,150 Y7=3931579,050 X8=508023,120 Y8=3931592,400 X9=508023,750 Y9=3931607,740 X10=508023,640 Y10=3931618,560 X11=508022,200 Y11=3931635,460 X12=508020,900 Y12=3931642,270 X13=508015,790 Y13=3931657,940 X14=508012,960 Y14=3931667,470 X15=508010,240 Y15=3931683,000 X16=508009,880 Y16=3931693,600 X17=508010,407 Y17=3931699,226 X18=508013,490 Y18=3931693,500 X19=508014,876 Y19=3931688,510 X20=508014,880 Y20=3931686,870 X21=508015,770 Y21=3931677,210 X22=508020,690 Y22=3931662,270 X23=508022,211 Y23=3931655,105 X24=508021,490 Y24=3931651,500 X25=508021,490 Y25=3931650,500 X26=508024,497 Y26=3931644,486 X27=508026,200 Y27=3931636,730 X28=508027,199 Y28=3931620,514 X29=508024,750 Y29=3931618,750 X30=508024,250 Y30=3931596,250 X31=508020,250 Y31=3931572,250 X32=508020,250 Y32=3931571,750 X33=508017,250 Y33=3931554,250 X34=508002,750 Y34=3931501,250 X35=507998,060 Y35=3931493,270 X36=507987,960 Y36=3931477,120	ΑΑ			0

Αρχική αντίρρηση



Επεξεργασμένη αντίρρηση



Ημερομηνία/Τόπος: Χανιά, 26/06/2024

Ο/Η ΠΡΟΕΔΡΟΣ  
ΑΔΑΜΑΝΤΙΟΣ  
ΑΡΕΤΑΚΗΣ

ΤΑ ΜΕΛΗ

1) ΙΩΑΝΝΗΣ  
ΓΙΑΚΟΥΜΙΔΑΚΗΣ

2) ΔΗΜΗΤΡΙΟΣ  
ΣΟΠΙΑΔΗΣ

**ΑΠΟΦΑΣΗ 609-2024**  
**ΕΠΙΤΡΟΠΗΣ ΕΞΕΤΑΣΗΣ ΑΝΤΙΡΡΗΣΕΩΝ ΔΑΣΙΚΟΥ ΧΑΡΤΗ**  
**ΤΟΠΙΚΗΣ/ΔΗΜΟΤΙΚΗΣ ΚΟΙΝΟΤΗΤΑΣ ΚΟΥΝΟΥΠΙΔΙΑΝΩΝ**  
**ΔΗΜΟΥ ΧΑΝΙΩΝ ΠΕΡΙΦΕΡΕΙΑΚΗΣ ΕΝΟΤΗΤΑΣ ΧΑΝΙΩΝ**  
**ΠΟΥ ΕΜΠΙΠΤΕΙ ΣΤΗΝ ΟΜΑΔΑ ..... ΑΝΤΙΡΡΗΣΕΩΝ ΤΟΥ ΤΟΜΕΑ 074**

ΑΡ. ΠΡΩΤ./ ΗΜΕΡΟΜ.	ΟΝΟΜΑΤΕΠΩΝΥΜΟ ΑΙΓΟΥΝΤΟΣ	ΣΤΟΙΧΕΑ Δ.Χ.			ΣΤΟΙΧΕΑ ΑΝΤΙΡΡΗΣΗΣ		ΛΟΙΠΑ ΣΤΟΙΧΕΑ ΠΟΥ ΥΠΟΒΛΗΘΗΚΑΝ ΜΕΤΗΝ ΑΝΤΙΡΡΗΣΗ
		ΤΜΗΜΑ	Δ.Κ.Α.	ΕΝΔΕΞΗ	ΕΜΒΑΔΟΝ	ΔΙΑΤΥΠΩΣΗ	
200283/17-12-2018	/ ΔΗΜΟΣ ΧΑΝΙΩΝ	1	5007401033	ΔΑ, , , 0	23381.69	Διατύπωση 1	<ul style="list-style-type: none"> <li>8436/2018 ΕΠΙΓΡΑΦΟ ΔΗΜΟΥ ΧΑΝΙΩΝ ΜΕ ΤΟ ΣΥΝΗΜΜΕΝΟ ΟΔ ΤΩΝ ΑΡΧΕΩΝ ΣΗΡ</li> <li>ΑΝΑΛΥΤΙΚΟΣ ΚΑΤΑΛΟΓΟΣ ΜΕ ΤΑ ΠΟΛΥΓΩΝΑ ΑΝΤΙΡΡΗΣΕΩΝ</li> <li>ΝΟΜΟΣ 3841/2006 ΣΥΝΤΗΡΗΣΕΙΣ ΔΡΟΜΩΝ</li> <li>ΑΝΤΙΓΡΑΦΟ ΤΑΥΤΟΤΗΤΑΣ ΕΚΓΡΟΣΩΠΟΥ</li> <li>ΑΠΟΦΑΣΗ ΔΗΜΑΡΧΟΥ 265/2018 ΟΡΙΣΜΟΥ ΕΚΓΡΟΣΩΠΟΥ ΓΙΑ ΑΝΤΙΡΡΗΣΕΙΣ ΣΤΟ ΔΑΣΙΚΟ ΧΑΡΤΗ</li> <li>8436/2018 ΔΙΑΒΙΒΑΣΗ ΑΤΕΛΟΥΣ ΑΙΤΗΜΑΤΟΣ</li> </ul>
		2	5007401033	ΔΑ, , , 0	0.64	Διατύπωση 2	

ΑΠΟΔΕΚΤΗ ΓΩΗΡΩΣ	<input type="radio"/>
ΑΠΟΔΕΚΤΗ ΕΝ ΜΕΡΕΙ	<input type="radio"/>
ΑΠΟΡΡΙΠΤΕΤΑΙ	<input checked="" type="radio"/>

ΥΠΑΓΩΓΗ ΣΕ ΠΡΟΔΗΛΟ	<input type="checkbox"/>
--------------------	--------------------------

ΔΙΑΤΥΠΩΣΕΙΣ

ΤΜΗΜΑ	ΠΕΡΙΓΡΑΦΗ
1	<p>Η έκταση δεν είναι δασική /χορτολιβαδική στις αεροφωτογραφίες πλαισιωμένης λήψης</p> <p>Η έκταση δεν είναι δασική /χορτολιβαδική στις αεροφωτογραφίες πρόσφατης λήψης</p> <p>Θα προσκομιστούν και επιπρόσθετα στοιχεία (αποφάσεις χαρακτηρισμού δημοτικών και κοινοτικών δρόμων, δρόμων προϋφιστάμενων του 1923 κλπ)</p>
2	<p>Η έκταση δεν είναι δασική /χορτολιβαδική στις αεροφωτογραφίες πλαισιωμένης λήψης</p> <p>Η έκταση δεν είναι δασική /χορτολιβαδική στις αεροφωτογραφίες πρόσφατης λήψης</p> <p>Θα προσκομιστούν και επιπρόσθετα στοιχεία (αποφάσεις χαρακτηρισμού δημοτικών και κοινοτικών δρόμων, δρόμων προϋφιστάμενων του 1923 κλπ)</p>

ΑΙΤΙΟΛΟΓΙΑ

ΠΑΡΑΤΗΡΗΣΕΙΣ

ΔΙΑΧΡΟΝΙΚΑ Δ ΧΑΡΑΚΤΗΡΑΣ , ΡΕΜΑ ΟΧΙ ΠΕΔΙΝΟ
---

	ΤΜΗΜΑ	Φ/Ε Α/Φ ΠΑΛΑΙΟΤΕΡΗΣ ΛΗΨΗΣ	Φ/Ε Α/Φ ΠΡΟΣΦΑΤΗΣ ΛΗΨΗΣ	ΑΥΤΟΨΙΑ	ΆΛΛΑ ΣΤΟΙΧΕΙΑ	ΠΡΟΤΑΣΗ
Πρόεδρος ΑΔΑΜΑΝΤΟΣ ΑΡΕΤΑΚΗΣ	1					ΑΠΟΔΕΚΤΗ ΓΩΗΡΩΣ <input type="radio"/> ΑΠΟΔΕΚΤΗ ΕΝ ΜΕΡΕΙ <input type="radio"/> ΑΠΟΡΡΙΠΤΕΤΑΙ <input checked="" type="radio"/> ΥΠΑΓΩΓΗ ΣΕ ΠΡΟΔΗΛΟ <input type="checkbox"/>
	2					
Μέλος ΙΩΑΝΝΗΣ	1					ΑΠΟΔΕΚΤΗ ΓΩΗΡΩΣ <input type="radio"/> ΑΠΟΔΕΚΤΗ ΕΝ ΜΕΡΕΙ <input type="radio"/> ΑΠΟΡΡΙΠΤΕΤΑΙ <input checked="" type="radio"/>

ΠΑΚΟΥΜΔΑΚΗΣ	2					ΥΠΑΓΩΓΗ ΣΕ ΠΡΟΔΗΛΟ <input type="checkbox"/>
Μέλος ΔΗΜΗΤΡΙΟΣ ΣΟΠΑΔΗΣ	1					ΑΠΟΔΕΚΤΗ ΓΛΗΦΟΣ <input type="checkbox"/> ΑΠΟΔΕΚΤΗ ΕΝ ΜΕΡΕΙ <input type="checkbox"/> ΑΠΟΡΡΙΠΤΕΤΑΙ <input checked="" type="checkbox"/> ΥΠΑΓΩΓΗ ΣΕ ΠΡΟΔΗΛΟ <input type="checkbox"/>
	2					

Α.Α. ΑΡΧΙ ΚΩΝ ΠΟΛ ΥΓΩ ΝΩΝ	Α.Α. ΝΕΩ Ν Π ΟΛΥ ΓΩΝ ΩΝ	ΕΜΒ ΑΔΟ Ν	ΣΥΝΤΕΤΑΓΜΕΝΕΣ ΚΟΡΥΦΩΝ Ν ΕΩΝ ΠΟΛΥΓΩΝΩΝ	ΚΑΤΗΓΟΡΙΑ ΜΟΡΦΗΣ/ΚΑΛΥΨΗΣ ΑΠΟΦΑΣΗΣ Ε.Π.Ε.Α.			
				Νέος Πρωτεύων	Νέος Δευτερεύων	Νέος Τριτεύων	Νέο Landtype
1002	0.82		<b>ΤΜΗΜΑ 1</b> X1=508115,398 Y1=3931821,472 X2=508116,338 Y2=3931819,199 X3=508115,398 Y3=3931819,724 X4=508115,398 Y4=3931821,472	ΔΔ			0
1003	31.48		<b>ΤΜΗΜΑ 1</b> X1=507829,600 Y1=3932277,630 X2=507830,150 Y2=3932274,720 X3=507831,350 Y3=3932270,320 X4=507832,690 Y4=3932268,560 X5=507826,859 Y5=3932273,567 X6=507820,450 Y6=3932277,430 X7=507820,957 Y7=3932277,401 X8=507821,389 Y8=3932277,377 X9=507825,010 Y9=3932277,170 X10=507829,600 Y10=3932277,630	ΔΔ			0
1004	52.08		<b>ΤΜΗΜΑ 1</b> X1=507819,350 Y1=3932279,170 X2=507820,450 Y2=3932277,430 X3=507811,872 Y3=3932286,179 X4=507808,260 Y4=3932295,420 X5=507811,173 Y5=3932292,729 X6=507816,020 Y6=3932288,250 X7=507817,257 Y7=3932286,303 X8=507818,125 Y8=3932284,936 X9=507818,230 Y9=3932284,770 X10=507818,778 Y10=3932282,032 X11=507819,350 Y11=3932279,170	ΔΔ			0
1005	0.64		<b>ΤΜΗΜΑ 1</b> X1=508164,249 Y1=3931755,362 X2=508162,007 Y2=3931754,567 X3=508163,460 Y3=3931755,656 X4=508164,249 Y4=3931755,362	ΔΔ			0
			<b>ΤΜΗΜΑ 1</b> X1=507828,155 Y1=3932260,803 X2=507829,041 Y2=3932259,438 X3=507834,680 Y3=3932261,240 X4=507835,020 Y4=3932258,820 X5=507837,060 Y5=3932256,540 X6=507838,750 Y6=3932256,680 X7=507839,509 Y7=3932256,494 X8=507850,720 Y8=3932237,580 X9=507852,647 Y9=3932235,174 X10=507853,240 Y10=3932232,550 X11=507854,730 Y11=3932229,100 X12=507856,020 Y12=3932226,380 X13=507857,380 Y13=3932225,100 X14=507858,820 Y14=3932225,020 X15=507860,875 Y15=3932224,903 X16=507864,050 Y16=3932220,940 X17=507866,465 Y17=3932218,796 X18=507866,630 Y18=3932218,570 X19=507868,900 Y19=3932216,280 X20=507869,875 Y20=3932215,768 X21=507874,040 Y21=3932212,070 X22=507884,040 Y22=3932197,090 X23=507894,540 Y23=3932181,890 X24=507896,580 Y24=3932195,110 X25=507896,860 Y25=3932196,910 X26=507901,103 Y26=3932213,013 X27=507902,560 Y27=3932212,200 X28=507906,227 Y28=3932197,609 X29=507906,480 Y29=3932196,600 X30=507910,550 Y30=3932183,640 X31=507916,970 Y31=3932169,810 X32=507921,530 Y32=3932161,140 X33=507927,660 Y33=3932150,700 X34=507932,850 Y34=3932144,640				



1006

22146.5  
2

X35=507939,940 Y35=3932134,140  
 X36=507954,625 Y36=3932131,439  
 X37=508014,326 Y37=3932096,845  
 X38=508011,894 Y38=3932052,412  
 X39=508091,987 Y39=3931960,384  
 X40=508065,089 Y40=3931943,048  
 X41=508115,398 Y41=3931821,472  
 X42=508115,398 Y42=3931819,724  
 X43=508116,338 Y43=3931819,199  
 X44=508116,902 Y44=3931817,836  
 X45=508139,961 Y45=3931768,050  
 X46=508160,696 Y46=3931754,102  
 X47=508157,590 Y47=3931753,000  
 X48=508146,430 Y48=3931757,460  
 X49=508140,002 Y49=3931761,090  
 X50=508135,226 Y50=3931764,775  
 X51=508106,707 Y51=3931811,034  
 X52=508103,882 Y52=3931813,028  
 X53=508097,890 Y53=3931823,680  
 X54=508095,619 Y54=3931822,283  
 X55=508093,028 Y55=3931820,690  
 X56=508092,502 Y56=3931821,061  
 X57=508079,467 Y57=3931841,450  
 X58=508070,276 Y58=3931840,447  
 X59=508057,909 Y59=3931844,625  
 X60=508048,250 Y60=3931848,750  
 X61=508044,250 Y61=3931857,750  
 X62=508043,250 Y62=3931868,750  
 X63=508036,250 Y63=3931872,250  
 X64=508029,250 Y64=3931875,250  
 X65=508030,307 Y65=3931881,019  
 X66=508031,240 Y66=3931881,770  
 X67=508033,150 Y67=3931885,750  
 X68=508033,340 Y68=3931889,100  
 X69=508031,070 Y69=3931891,400  
 X70=508028,596 Y70=3931893,891  
 X71=508027,802 Y71=3931896,271  
 X72=508027,191 Y72=3931897,540  
 X73=508027,630 Y73=3931898,560  
 X74=508027,850 Y74=3931902,390  
 X75=508022,860 Y75=3931907,720  
 X76=508036,940 Y76=3931939,600  
 X77=508033,510 Y77=3931947,010  
 X78=508031,050 Y78=3931954,350  
 X79=508027,740 Y79=3931959,590  
 X80=508022,190 Y80=3931963,510  
 X81=508018,185 Y81=3931965,472  
 X82=508013,828 Y82=3931990,848  
 X83=508014,020 Y83=3931993,050  
 X84=508012,990 Y84=3932004,640  
 X85=508011,100 Y85=3932009,320  
 X86=507997,670 Y86=3932030,990  
 X87=507994,010 Y87=3932042,730  
 X88=507990,120 Y88=3932046,310  
 X89=507986,600 Y89=3932047,710  
 X90=507982,080 Y90=3932052,780  
 X91=507978,560 Y91=3932058,500  
 X92=507971,580 Y92=3932066,830  
 X93=507964,910 Y93=3932076,340  
 X94=507961,990 Y94=3932079,870  
 X95=507955,350 Y95=3932085,780  
 X96=507948,590 Y96=3932089,530  
 X97=507944,950 Y97=3932088,770  
 X98=507939,490 Y98=3932090,040  
 X99=507934,100 Y99=3932092,510  
 X100=507933,951 Y100=3932092,617  
 X101=507934,004 Y101=3932092,663  
 X102=507915,111 Y102=3932106,149  
 X103=507897,124 Y103=3932119,068  
 X104=507897,280 Y104=3932120,340  
 X105=507896,150 Y105=3932121,600  
 X106=507893,810 Y106=3932122,700  
 X107=507892,620 Y107=3932123,010  
 X108=507889,384 Y108=3932123,719  
 X109=507881,490 Y109=3932132,490  
 X110=507881,490 Y110=3932133,490  
 X111=507881,490 Y111=3932134,490  
 X112=507880,511 Y112=3932135,632  
 X113=507880,650 Y113=3932136,420  
 X114=507881,280 Y114=3932139,030  
 X115=507879,450 Y115=3932140,820  
 X116=507874,850 Y116=3932144,440  
 X117=507871,716 Y117=3932148,518  
 X118=507870,815 Y118=3932153,702  
 X119=507856,433 Y119=3932181,116  
 X120=507857,182 Y120=3932185,011  
 X121=507860,029 Y121=3932188,606  
 X122=507858,830 Y122=3932193,400  
 X123=507854,486 Y123=3932207,781  
 X124=507847,295 Y124=3932223,061  
 X125=507842,652 Y125=3932226,356  
 X126=507836,510 Y126=3932234,446  
 X127=507832,165 Y127=3932237,142

ΔΔ

0

		X128=507825,724 Y128=3932244,033 X129=507821,679 Y129=3932248,977 X130=507819,732 Y130=3932251,823 X131=507818,234 Y131=3932257,066 X132=507815,987 Y132=3932266,503 X133=507798,759 Y133=3932287,626 X134=507786,476 Y134=3932305,752 X135=507755,670 Y135=3932329,470 X136=507754,580 Y136=3932336,450 X137=507760,313 Y137=3932335,117 X138=507761,460 Y138=3932334,850 X139=507761,526 Y139=3932334,810 X140=507770,990 Y140=3932329,020 X141=507773,092 Y141=3932327,143 X142=507774,365 Y142=3932326,007 X143=507779,961 Y143=3932321,010 X144=507782,200 Y144=3932319,010 X145=507795,339 Y145=3932306,526 X146=507795,428 Y146=3932306,441 X147=507795,650 Y147=3932306,230 X148=507795,920 Y148=3932305,999 X149=507796,688 Y149=3932305,341 X150=507801,800 Y150=3932300,960 X151=507803,315 Y151=3932299,659 X152=507805,760 Y152=3932297,560 X153=507808,184 Y153=3932295,485 X154=507808,260 Y154=3932295,420 X155=507811,872 Y155=3932286,179 X156=507820,450 Y156=3932277,430 X157=507826,859 Y157=3932273,567 X158=507832,690 Y158=3932268,560 X159=507833,567 Y159=3932268,273 X160=507836,230 Y160=3932267,400 X161=507833,730 Y161=3932265,738 X162=507831,010 Y162=3932262,985 X163=507828,155 Y163=3932260,803		
--	--	--	--	--

Αρχική αντίρρηση



Επεξεργασμένη αντίρρηση



Ημερομηνία/Τόπος: ΧΑΝΙΑ, 26/06/2024

Ο/Η ΠΡΟΕΔΡΟΣ  
ΑΔΑΜΑΝΤΟΣ  
ΑΡΕΤΑΚΗΣ

ΤΑ ΜΕΛΗ

1) ΙΩΑΝΝΗΣ  
ΓΙΑΚΟΥΜΙΔΑΚΗΣ

2) ΔΗΜΗΤΡΙΟΣ  
ΣΟΠΙΑΔΗΣ

**ΑΠΟΦΑΣΗ 610-2024**  
**ΕΠΙΤΡΟΠΗΣ ΕΞΕΤΑΣΗΣ ΑΝΤΙΡΡΗΣΕΩΝ ΔΑΣΙΚΟΥ ΧΑΡΤΗ**  
**ΤΟΠΙΚΗΣ/ΔΗΜΟΤΙΚΗΣ ΚΟΙΝΟΤΗΤΑΣ ΚΟΥΝΟΥΠΙΔΙΑΝΩΝ**  
**ΔΗΜΟΥ ΧΑΝΙΩΝ ΠΕΡΙΦΕΡΕΙΑΚΗΣ ΕΝΟΤΗΤΑΣ ΧΑΝΙΩΝ**  
**ΠΟΥ ΕΜΠΙΠΤΕΙ ΣΤΗΝ ΟΜΑΔΑ ..... ΑΝΤΙΡΡΗΣΕΩΝ ΤΟΥ ΤΟΜΕΑ 074**

ΑΡ. ΠΡΩΤ. / ΗΜΕΡΟΜ.	ΟΝΟΜΑΤΕΠΩΝΥΜΟ ΑΙΤΟΥΝΤΟΣ	ΣΤΟΙΧΕΑ Δ.Χ.			ΣΤΟΙΧΕΑ ΑΝΤΙΡΡΗΣΗΣ		ΛΟΙΠΑ ΣΤΟΙΧΕΑ ΠΟΥ ΥΠΟΒΛΗΘΗΚΑΝ ΜΕ ΤΗΝ ΑΝΤΙΡΡΗΣΗ
		ΤΜΗΜΑ	Δ.Κ.Α.	ΕΝΔΕΞΗ	ΕΝΒΑΔΟΝ	ΔΙΑΤΥΠΩΣΗ	
307054/27-04-2022	ΙΩΑΝΝΗΣ/ΣΤΑΜΑΤΑΚΗΣ	1		ΔΔ, ... 0	1012.86	Διατύπωσ ση 1	<ul style="list-style-type: none"> <li>• ΤΙΤΛΟΣ ΙΔΙΟΚΤΗΣΙΑΣ ΑΡ. ΣΥΜΒΟΛΑΙΟΥ 11563/1994</li> <li>• ΑΝΤΙΓΡΑΦΟ ΤΑΥΤΟΤΗΤΑΣ</li> <li>• ΦΟΡΜΑ ΑΝΤΙΡΡΗΣΕΩΝ ΥΠΟΓΕΓΡΑΜΜΕΝΗ</li> <li>• ΑΠΟΔΕΚΤΙΚΟ ΥΠΟΒΟΛΗΣ ΑΝΤΙΡΡΗΣΕΩΝ</li> <li>• ΑΝΤΙΓΡΑΦΟ ΠΑΡΑΣΤΑΤΙΚΟΥ ΠΟΥ ΠΙΣΤΟΠΟΙΕΙ ΤΗΝ ΚΑΤΑΒΟΛΗ ΤΟΥ ΑΝΑΛΟΓΟΥΝΤΟΣ ΕΘΔΙΚΟΥ ΤΕΛΟΥΣ</li> </ul>

ΑΠΟΔΕΚΤΗ ΓΛΗΡΟΣ	<input checked="" type="radio"/>
ΑΠΟΔΕΚΤΗ ΕΝ ΜΕΡΕΙ	<input type="radio"/>
ΑΠΟΡΡΙΠΤΕΙΑΙ	<input type="radio"/>

ΥΠΑΓΩΓΗ ΣΕ ΠΡΟΔΗΛΟ	<input type="checkbox"/>
--------------------	--------------------------

ΔΙΑΤΥΠΩΣΕΙΣ

ΤΜΗΜΑ	ΠΕΡΙΓΡΑΦΗ
1	<p>Η έκταση δεν είναι δασική /χορτολιβαδική στις αεροφωτογραφίες πλαισιωμένης λήψης</p> <p>Η έκταση δεν είναι δασική /χορτολιβαδική στις αεροφωτογραφίες πρόσφατης λήψης</p> <p>Η έκταση δεν έχει κηρυχθεί ως αναδασωτέα</p> <p>ΘΑ ΠΡΟΣΚΟΜΙΣΘΕΙ ΕΚΘΕΣΗ ΦΩΤΟΦΡΗΜΜΑΤΩΝ ΚΑΤΑ ΤΗΝ ΕΞΕΤΑΣΗ ΤΗΣ ΥΠΟΘΕΣΗΣ</p>

ΑΙΤΙΟΛΟΓΙΑ

ΠΑΡΑΤΗΡΗΣΕΙΣ

.....
-------

	ΤΜΗΜΑ	Φ/Ε Α/Φ ΠΑΛΑΙΟΤΕΡΗΣ ΛΗΨΗΣ	Φ/Ε Α/Φ ΠΡΟΣΦΑΤΗΣ ΛΗΨΗΣ	ΑΥΤΟΨΙΑ	ΆΛΛΑ ΣΤΟΙΧΕΙΑ	ΠΡΟΤΑΣΗ
Πρόεδρος ΑΔΑΜΑΝΤΙΟΣ ΑΡΕΤΑΚΗΣ	1					ΑΠΟΔΕΚΤΗ ΓΛΗΡΟΣ <input checked="" type="radio"/> ΑΠΟΔΕΚΤΗ ΕΝ ΜΕΡΕΙ <input type="radio"/> ΑΠΟΡΡΙΠΤΕΙΑΙ <input type="radio"/> ΥΠΑΓΩΓΗ ΣΕ ΠΡΟΔΗΛΟ <input type="checkbox"/>
Μέλος ΙΩΑΝΝΗΣ ΠΑΚΟΥΜΔΑΚΗΣ	1					ΑΠΟΔΕΚΤΗ ΓΛΗΡΟΣ <input checked="" type="radio"/> ΑΠΟΔΕΚΤΗ ΕΝ ΜΕΡΕΙ <input type="radio"/> ΑΠΟΡΡΙΠΤΕΙΑΙ <input type="radio"/> ΥΠΑΓΩΓΗ ΣΕ ΠΡΟΔΗΛΟ <input type="checkbox"/>

ΜΕΛΟΣ ΔΗΜΗΤΡΟΣ ΣΟΠΑΔΗΣ	1					ΑΠΟΔΕΚΤΗ ΓΩΗΡΟΣ <input checked="" type="checkbox"/> ΑΠΟΔΕΚΤΗ ΕΝ ΜΕΡΕΙ <input checked="" type="checkbox"/> ΑΠΟΡΡΙΠΤΕΤΑΙ <input checked="" type="checkbox"/> ΥΠΑΓΩΓΗ ΣΕ ΠΡΟΔΗΛΟ <input type="checkbox"/>
------------------------------	---	--	--	--	--	--

Α.Α. ΑΡΧΙ ΚΩΝ ΠΟΛ ΥΓΩ ΝΩΝ	Α.Α. ΝΕΩ Ν Π ΟΛΥ ΓΩΝ ΩΝ	ΕΜΒ ΑΔΟ Ν	ΣΥΝΤΕΤΑΓΜΕΝΕΣ ΚΟΡΥΦΩΝ Ν ΕΩΝ ΠΟΛΥΓΩΝΩΝ	ΚΑΤΗΓΟΡΙΑ ΜΟΡΦΗΣ/ΚΑΛΥΨΗΣ ΑΠΟΦΑΣΗΣ Ε.Π.Ε.Α.			
				Νέος Πρωτεύων	Νέος Δευτερεύων	Νέος Τριτεύων	Νέο Landtype
	1001	1001.53	<b>ΤΜΗΜΑ 1</b> X1=507393,315 Y1=3931662,012 X2=507375,900 Y2=3931648,537 X3=507338,682 Y3=3931674,280 X4=507357,102 Y4=3931688,783 X5=507379,690 Y5=3931673,048 X6=507393,315 Y6=3931662,012	ΑΑ	ΧΧ		29
	1002	11.34	<b>ΤΜΗΜΑ 1</b> X1=507394,366 Y1=3931662,825 X2=507393,315 Y2=3931662,012 X3=507379,690 Y3=3931673,048 X4=507394,366 Y4=3931662,825	ΑΑ	ΧΧ		29

Αρχική αντίρρηση



Επεξεργασμένη αντίρρηση



Ημερομηνία/Τόπος: ΧΑΝΙΑ, 26/06/2024

Ο/Η ΠΡΟΕΔΡΟΣ  
ΑΔΑΜΑΝΤΙΟΣ  
ΑΡΕΤΑΚΗΣ

ΤΑ ΜΕΛΗ

1) ΙΩΑΝΝΗΣ  
ΓΙΑΚΟΥΜΙΔΑΚΗΣ

2) ΔΗΜΗΤΡΙΟΣ  
ΣΟΠΙΑΔΗΣ

**ΑΠΟΦΑΣΗ 611-2024**  
**ΕΠΙΤΡΟΠΗΣ ΕΞΕΤΑΣΗΣ ΑΝΤΙΡΡΗΣΕΩΝ ΔΑΣΙΚΟΥ ΧΑΡΤΗ**  
**ΤΟΠΙΚΗΣ/ΔΗΜΟΤΙΚΗΣ ΚΟΙΝΟΤΗΤΑΣ ΚΟΥΝΟΥΠΙΔΙΑΝΩΝ**  
**ΔΗΜΟΥ ΧΑΝΙΩΝ ΠΕΡΙΦΕΡΕΙΑΚΗΣ ΕΝΟΤΗΤΑΣ ΧΑΝΙΩΝ**  
**ΠΟΥ ΕΜΠΙΠΤΕΙ ΣΤΗΝ ΟΜΑΔΑ ΑΝΤΙΡΡΗΣΕΩΝ ΤΟΥ ΤΟΜΕΑ 074**

ΑΡ. ΠΡΩΤ./ ΗΜΕΡΟΜ.	ΟΝΟΜΑΤΕΠΩΝΥΜΟ ΑΙΤΟΥΝΤΟΣ	ΣΤΟΙΧΕΑ Δ.Χ.			ΣΤΟΙΧΕΑ ΑΝΤΙΡΡΗΣΗΣ		ΛΟΙΠΑ ΣΤΟΙΧΕΑ ΠΟΥ ΥΠΟΒΛΗΘΗΚΑΝ ΜΕ ΤΗΝ ΑΝΤΙΡΡΗΣΗ
		ΤΜΗΜΑ	Δ.Κ.Α.	ΕΝΔΕΞΗ	ΕΜΒΑΔΟΝ	ΔΙΑΤΥΠΩΣΗ	
309337/04-05-2022	ΕΜΜΑΝΟΥΗΛ ΜΠΟΥΤΣΙΚΑΚΗΣ	1		ΔΑ, ... 0	654.41	Διατύπωση 1	<ul style="list-style-type: none"> <li>• ΤΙΤΛΟΣ ΑΡΙΘΜΟΣ 11503/17-01-1994</li> <li>• ΑΝΤΙΓΡΑΦΟ ΤΑΥΤΟΤΗΤΑΣ</li> <li>• ΑΝΤΙΓΡΑΦΟ ΤΑΥΤΟΤΗΤΑΣ ΠΛΗΡΕΞΟΥΣΙΟΥ</li> <li>• ΠΛΗΡΕΞΟΥΣΙΟ ΑΡΙΘΜΟΣ 14/311242</li> <li>• ΑΝΤΙΓΡΑΦΟ ΠΑΡΑΣΤΑΤΙΚΟΥ ΠΟΥ ΠΙΣΤΟΠΟΙΕΙ ΤΗΝ ΚΑΤΑΒΟΛΗ ΤΟΥ ΑΝΑ ΛΟΓΟΥΝΤΟΣ ΕΔΙΚΟΥ ΤΕΛΟΥΣ</li> <li>• ΦΟΡΜΑ ΑΝΤΙΡΡΗΣΕΩΝ ΥΠΟΓΕΓΡΑΜΜΕΝΗ</li> <li>• ΑΠΟΔΕΚΤΙΚΟ ΥΠΟΒΟΛΗΣ ΑΝΤΙΡΡΗΣΕΩΝ</li> </ul>
		2		ΔΔ, ... 0	360.21	Διατύπωση 2	

ΑΠΟΔΕΚΤΗ ΠΛΗΡΩΣ	<input checked="" type="checkbox"/>
ΑΠΟΔΕΚΤΗ ΕΝ ΜΕΡΕΙ	<input type="checkbox"/>
ΑΠΟΡΡΙΠΤΕΤΑΙ	<input type="checkbox"/>

ΥΠΑΓΩΓΗ ΣΕ ΠΡΟΔΗΛΟ	<input type="checkbox"/>
--------------------	--------------------------

ΔΙΑΤΥΠΩΣΕΙΣ

ΤΜΗΜΑ	ΠΕΡΙΓΡΑΦΗ
1	<p>Η έκταση δεν είναι δασική /χορτολιβαδική στις αεροφωτογραφίες πλαισιωμένης λήψης</p> <p>Η έκταση δεν είναι δασική /χορτολιβαδική στις αεροφωτογραφίες πρόσφατης λήψης</p> <p>Η έκταση δεν έχει κηρυχθεί ως αναδασωτέα</p> <p>ΘΑ ΠΡΟΣΚΟΜΙΣΘΕΙ ΕΚΘΕΣΗ ΦΩΤΟΕΡΜΗΝΕΙΑΣ ΚΑΤΑ ΤΗΝ ΕΞΕΤΑΣΗ ΤΗΣ ΥΠΟΘΕΣΗΣ</p>
2	<p>Η έκταση δεν είναι δασική /χορτολιβαδική στις αεροφωτογραφίες πλαισιωμένης λήψης</p> <p>Η έκταση δεν είναι δασική /χορτολιβαδική στις αεροφωτογραφίες πρόσφατης λήψης</p> <p>Η έκταση δεν έχει κηρυχθεί ως αναδασωτέα</p> <p>ΘΑ ΠΡΟΣΚΟΜΙΣΘΕΙ ΕΚΘΕΣΗ ΦΩΤΟΕΡΜΗΝΕΙΑΣ ΚΑΤΑ ΤΗΝ ΕΞΕΤΑΣΗ ΤΗΣ ΥΠΟΘΕΣΗΣ</p>

ΑΙΤΙΟΛΟΓΙΑ

ΠΑΡΑΤΗΡΗΣΕΙΣ

ΕΞΑΙΡΕΤΑΙ ΤΗΣ ΔΑΣΙΚΗΣ ΝΟΜΟΘΕΣΙΑΣ ΕΜΠΙΠΤΕΙ ΣΤΗΝ ΠΕΡ Β ΤΗΣ ΠΑΡ 6 ΤΟΥ ΑΡΘΡΟΥ 3 ΤΟΥ Ν 998/1979 ΣΤΙΣ Α/Φ ΤΟΥ 1945 ΑΓΡΟΣ ΣΕ ΑΓΡΑΝΑΠΑΥΣΗ ΚΑΙ ΣΗΜΕΡΑ ΜΕ ΑΡΑΙΗ ΧΟΡΤΟΛΙΒΑΔΙΚΗ ΒΛΑΣΤΗΣΗ. Κατατέθηκε η απο Ιούνιος 2024 τεχνική έκθεση φωτοερμηνείας του Μιχάλη Τσαλίκη, δασολόγου, με τις διαπιστώσεις και τα συμπεράσματα της οποίας συμφωνούμε

	ΤΜΗΜΑ	Φ/Ε Α/Φ ΠΑΛΑΙΟΤΕΡΗΣ ΛΗΨΗΣ	Φ/Ε Α/Φ ΠΡΟΣΦΑΤΗΣ ΛΗΨΗΣ	ΑΥΤΟΨΗ	ΑΛΛΑ ΣΤΟΙΧΕΙΑ	ΠΡΟΤΑΣΗ
Πρόεδρος ΑΔΑΜΑΝΤΙΟΣ ΑΡΕΤΑΚΗΣ	1					ΑΠΟΔΕΚΤΗ ΠΛΗΡΩΣ <input checked="" type="checkbox"/> ΑΠΟΔΕΚΤΗ ΕΝ ΜΕΡΕΙ <input type="checkbox"/> ΑΠΟΡΡΙΠΤΕΤΑΙ <input type="checkbox"/> ΥΠΑΓΩΓΗ ΣΕ ΠΡΟΔΗΛΟ <input type="checkbox"/>
	2					

ΜΕΛΟΣ ΙΩΑΝΝΗΣ ΓΙΑΚΟΥΜΔΑΚΗΣ	1					ΑΠΟΔΕΚΤΗ ΓΛΗΡΟΣ ΑΠΟΔΕΚΤΗ ΕΝ ΜΕΡΕΙ ΑΠΟΡΡΙΠΤΕΤΑΙ ΥΠΑΓΩΓΗ ΣΕ ΠΡΟΔΗΛΟ <input type="checkbox"/>
	2					
ΜΕΛΟΣ ΔΗΜΗΤΡΙΟΣ ΣΟΠΑΔΗΣ	1					ΑΠΟΔΕΚΤΗ ΓΛΗΡΟΣ ΑΠΟΔΕΚΤΗ ΕΝ ΜΕΡΕΙ ΑΠΟΡΡΙΠΤΕΤΑΙ ΥΠΑΓΩΓΗ ΣΕ ΠΡΟΔΗΛΟ <input type="checkbox"/>
	2					

Α.Α. ΑΡΧΙ ΚΩΝ ΠΟΛ ΥΓΩ ΝΩΝ	Α.Α. ΝΕΩ Ν Π ΟΛΥ ΓΩΝ ΩΝ	ΕΜΒ ΑΔΟ Ν	ΣΥΝΤΕΤΑΓΜΕΝΕΣ ΚΟΡΥΦΩΝ Ν ΕΩΝ ΠΟΛΥΓΩΝΩΝ	ΚΑΤΗΓΟΡΙΑ ΜΟΡΦΗΣ/ΚΑΛΥΨΗΣ ΑΠΟΦΑΣΗΣ ΕΠ.Ε.Α.			
				Νέος Πρωτεύων	Νέος Δευτερεύων	Νέος Τριτεύων	Νέο Landtype
1002	654.40		<b>ΤΜΗΜΑ 1</b> <b>X1=507363,388 Y1=3931638,856</b> <b>X2=507357,307 Y2=3931634,151</b> <b>X3=507343,644 Y3=3931644,262</b> <b>X4=507335,417 Y4=3931650,351</b> <b>X5=507326,952 Y5=3931653,407</b> <b>X6=507323,332 Y6=3931656,039</b> <b>X7=507319,268 Y7=3931658,994</b> <b>X8=507330,700 Y8=3931667,995</b> <b>X9=507338,084 Y9=3931669,679</b> <b>X10=507357,392 Y10=3931651,290</b> <b>X11=507363,388 Y11=3931638,856</b>	ΑΑ			0
1003	360.21		<b>ΤΜΗΜΑ 1</b> <b>X1=507338,682 Y1=3931674,280</b> <b>X2=507375,900 Y2=3931648,537</b> <b>X3=507363,388 Y3=3931638,856</b> <b>X4=507357,392 Y4=3931651,290</b> <b>X5=507338,084 Y5=3931669,679</b> <b>X6=507330,700 Y6=3931667,995</b> <b>X7=507338,682 Y7=3931674,280</b>	ΑΑ			0

Αρχική αντίρρηση



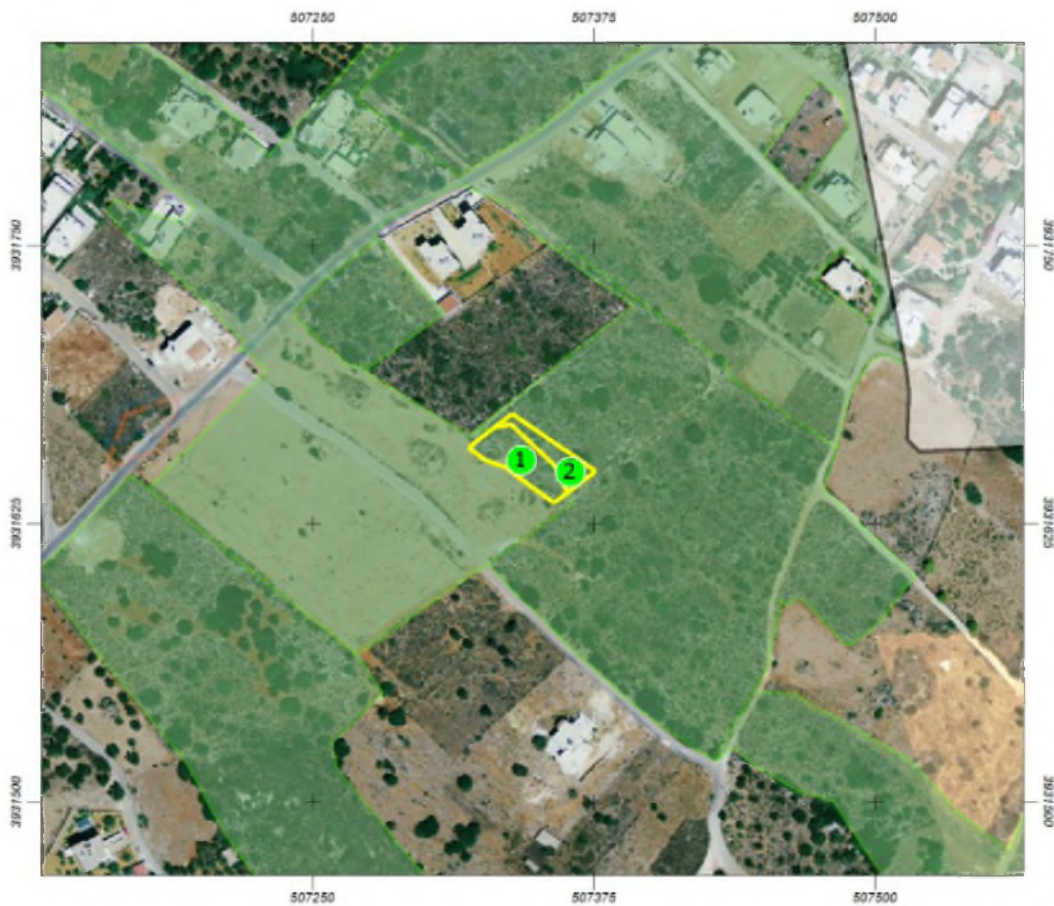

Επεξεργασμένη αντίρρηση

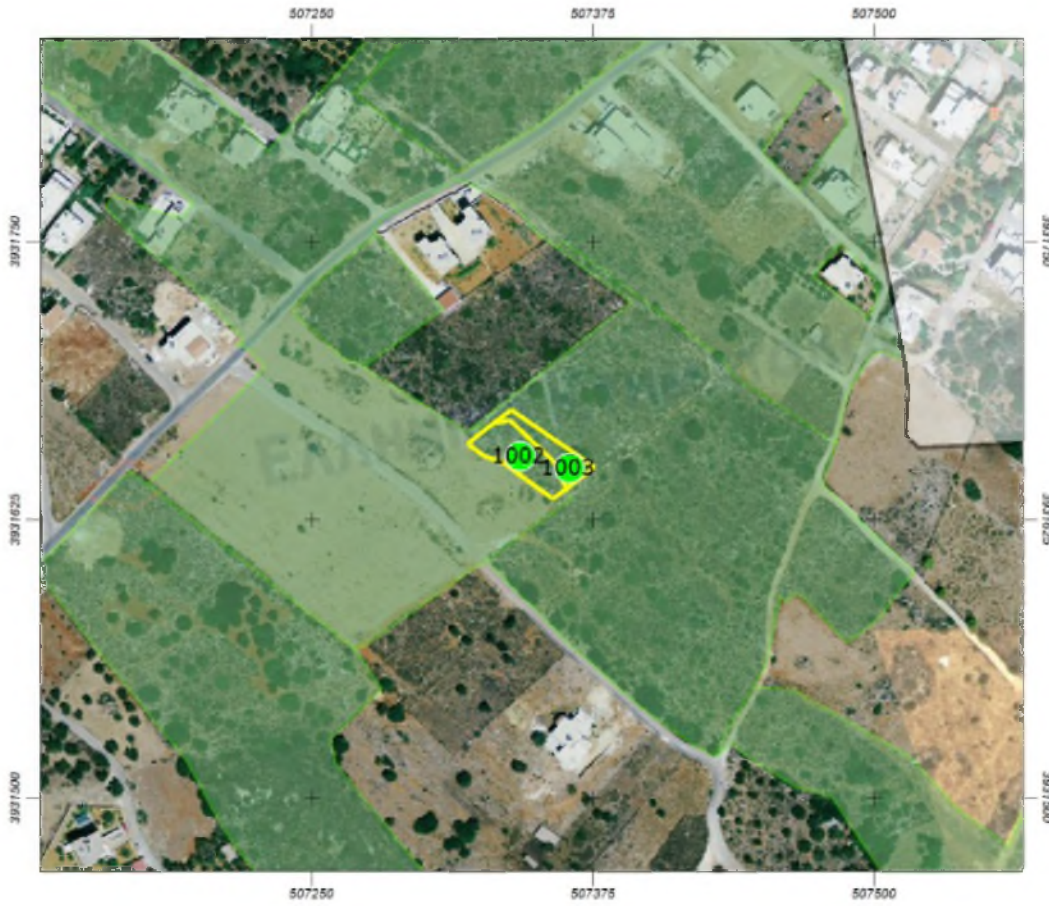

Ημερομηνία/Τόπος: ΧΑΝΙΑ, 26/06/2024

Ο/Η ΠΡΟΕΔΡΟΣ  
ΑΔΑΜΑΝΤΙΟΣ  
ΑΡΕΤΑΚΗΣ

ΤΑ ΜΕΛΗ

1) ΙΩΑΝΝΗΣ  
ΓΙΑΚΟΥΜΙΔΑΚΗΣ

2) ΔΗΜΗΤΡΙΟΣ  
ΣΟΠΙΔΗΣ

**ΑΠΟΦΑΣΗ 612-2024**  
**ΕΠΙΤΡΟΠΗΣ ΕΞΕΤΑΣΗΣ ΑΝΤΙΡΡΗΣΕΩΝ ΔΑΣΙΚΟΥ ΧΑΡΤΗ**  
**ΤΟΠΙΚΗΣ/ΔΗΜΟΤΙΚΗΣ ΚΟΙΝΟΤΗΤΑΣ ΚΟΥΝΟΥΠΙΔΙΑΝΩΝ**  
**ΔΗΜΟΥ ΧΑΝΙΩΝ ΠΕΡΙΦΕΡΕΙΑΚΗΣ ΕΝΟΤΗΤΑΣ ΧΑΝΙΩΝ**  
**ΠΟΥ ΕΜΠΙΠΤΕΙ ΣΤΗΝ ΟΜΑΔΑ ..... ΑΝΤΙΡΡΗΣΕΩΝ ΤΟΥ ΤΟΜΕΑ 074**

ΑΡ. ΠΡΩΤ./ ΗΜΕΡΟΜ.	ΟΝΟΜΑΤΕΠΩΝΥΜΟ ΑΙΤΟΥΝΤΟΣ	ΣΤΟΙΧΕΑ Δ.Χ.			ΣΤΟΙΧΕΑ ΑΝΤΙΡΡΗΣΗΣ		ΛΟΙΠΑ ΣΤΟΙΧΕΑ ΠΟΥ ΥΠΟΒΛΗΘΗΚΑΝ ΜΕ ΤΗΝ ΑΝΤΙΡΡΗΣΗ
		ΤΜΗΜΑ	Δ.Κ.Α.	ΕΝΔΕΙΞΗ	ΕΝΒΑΔΩΝ	ΔΙΑΤΥΠΩΣΗ	
311106/09-05-2022	ΚΩΝΣΤΑΝΤΙΝΟΣ/ ΠΑΠΑΘΑΝΑΣΑΚΗΣ	1	5007400976	ΔΔ, , , 0	0.65	Διστύπωση 1	<ul style="list-style-type: none"> <li>Ε9</li> <li>ΑΝΤΙΓΡΑΦΟ ΤΑΥΤΟΤΗΤΑΣ</li> <li>ΦΟΡΜΑ ΑΝΤΙΡΡΗΣΕΩΝ ΥΠΟΓΕΓΡΑΜΜΕΝΗ</li> <li>ΑΠΟΔΕΚΤΙΚΟ ΥΠΟΒΟΛΗΣ ΑΝΤΙΡΡΗΣΕΩΝ</li> <li>ΑΝΤΙΓΡΑΦΟ ΠΑΡΑΣΤΑΤΙΚΟΥ ΠΟΥ ΠΙΣΤΟΠΟΙΕΙ ΤΗΝ ΚΑΤΑΒΟΛΗ ΤΟΥ ΑΝ ΑΛΟΓΟΥΝΤΟΣ ΕΔΙΚΟΥ ΤΕΛΟΥΣ</li> </ul>
		2	5007400580	ΔΔ, , , 0	480.17	Διστύπωση 2	

ΑΠΟΔΕΚΤΗ ΓΩΗΡΟΣ	<input checked="" type="radio"/>
ΑΠΟΔΕΚΤΗ ΕΝ ΜΕΡΕΙ	<input type="radio"/>
ΑΠΟΡΡΙΠΤΕΤΑΙ	<input type="radio"/>

ΥΠΑΓΩΓΗ ΣΕ ΠΡΟΔΗΛΟ	<input type="checkbox"/>
--------------------	--------------------------

ΔΙΑΤΥΠΩΣΕΙΣ

ΤΜΗΜΑ	ΠΕΡΙΓΡΑΦΗ
1	<p>Η έκταση δεν είναι δασική /χορτολιβαδική στις αεροφωτογραφίες πλαισιωμένης λήψης</p> <p>Η έκταση δεν είναι δασική /χορτολιβαδική στις αεροφωτογραφίες πρόσφατης λήψης</p> <p>Η έκταση δεν έχει κηρυχθεί ως αναδασωτέα</p> <p><b>ΘΑ ΠΡΟΣΚΟΜΙΣΘΕΙ ΕΚΘΕΣΗ ΦΩΤΟΦΡΟΝΗΜΙΑΣ ΚΑΤΑ ΤΗΝ ΕΞΕΤΑΣΗ ΤΗΣ ΥΠΟΘΕΣΗΣ</b></p>
2	<p>Η έκταση δεν είναι δασική /χορτολιβαδική στις αεροφωτογραφίες πλαισιωμένης λήψης</p> <p>Η έκταση δεν είναι δασική /χορτολιβαδική στις αεροφωτογραφίες πρόσφατης λήψης</p> <p>Η έκταση δεν έχει κηρυχθεί ως αναδασωτέα</p> <p><b>ΘΑ ΠΡΟΣΚΟΜΙΣΘΕΙ ΕΚΘΕΣΗ ΦΩΤΟΦΡΟΝΗΜΙΑΣ ΚΑΤΑ ΤΗΝ ΕΞΕΤΑΣΗ ΤΗΣ ΥΠΟΘΕΣΗΣ</b></p>

ΑΙΤΙΟΛΟΓΙΑ

ΠΑΡΑΤΗΡΗΣΕΙΣ

<p align="center">Αγρός σε αγρανάπαυση το 1945 , Άλλη χρήση (οικιστική) σήμερα . Εμπίπτει και στο άρθρο 2 του πδ 32/2016 (480,82 τμ δεν συνιστούν δασοβιοκοινότητα.).....</p>
---

	ΤΜΗΜΑ Α	Φ/Ε Α/Φ ΠΑΛΑΙΟΤΕΡΗΣ ΛΗΨΗΣ	Φ/Ε Α/Φ ΠΡΟΣΦΑΤΗΣ ΛΗΨΗΣ	ΑΥΤΟΨΗ Α	ΆΛΛΑ ΣΤΟΙΧΕΙΑ Α	ΠΡΟΤΑΣΗ
Πρόεδρος ΑΔΑΜΑΝΤΙΟΣ ΑΡΕΤΑΚΗΣ	1					ΑΠΟΔΕΚΤΗ ΓΩΗΡΟΣ <input checked="" type="radio"/> ΑΠΟΔΕΚΤΗ ΕΝ ΜΕΡΕΙ <input type="radio"/> ΑΠΟΡΡΙΠΤΕΤΑΙ <input type="radio"/> ΥΠΑΓΩΓΗ ΣΕ ΠΡΟΔΗΛΟ <input type="checkbox"/>
	2					

ΜΕΛΟΣ ΙΩΑΝΝΗΣ ΠΑΚΟΥΜΔΑΚΗΣ	1					ΑΠΟΔΕΚΤΗ ΓΛΗΡΟΣ ΑΠΟΔΕΚΤΗ ΕΝ ΜΕΡΕΙ ΑΠΟΡΡΙΠΤΕΤΑΙ ΥΠΑΓΩΓΗ ΣΕ ΠΡΟΔΗΛΟ <input type="checkbox"/>
	2					
ΜΕΛΟΣ ΔΗΜΗΤΡΟΣ ΣΟΠΑΔΗΣ	1					ΑΠΟΔΕΚΤΗ ΓΛΗΡΟΣ ΑΠΟΔΕΚΤΗ ΕΝ ΜΕΡΕΙ ΑΠΟΡΡΙΠΤΕΤΑΙ ΥΠΑΓΩΓΗ ΣΕ ΠΡΟΔΗΛΟ <input type="checkbox"/>
	2					

Α.Α. ΑΡΧΙ ΚΩΝ ΠΟΛ ΥΓΩ ΝΩΝ	Α.Α. ΝΕΩ Ν Π ΟΛΥ ΓΩΝ ΩΝ	ΕΜΒ ΑΔΟ Ν	ΣΥΝΤΕΤΑΓΜΕΝΕΣ ΚΟΡΥΦΩΝ Ν ΕΩΝ ΠΟΛΥΓΩΝΩΝ	ΚΑΤΗΓΟΡΙΑ ΜΟΡΦΗΣ/ΚΑΛΥΨΗΣ ΑΠΟΦΑΣΗΣ ΕΠ.Ε.Α.			
				Νέος Πρωτεύων	Νέος Δευτερεύων	Νέος Τριτεύων	Νέο Landtype
1002		0.45	<b>ΤΜΗΜΑ 1</b> X1=507273,030 Y1=3931813,389 X2=507272,987 Y2=3931813,335 X3=507269,009 Y3=3931816,356 X4=507269,082 Y4=3931816,438 X5=507273,030 Y5=3931813,389	ΑΑ			0
1003		480.16	<b>ΤΜΗΜΑ 1</b> X1=507272,987 Y1=3931813,335 X2=507252,580 Y2=3931788,240 X3=507241,700 Y3=3931796,170 X4=507242,949 Y4=3931797,946 X5=507244,140 Y5=3931799,640 X6=507247,600 Y6=3931804,340 X7=507247,369 Y7=3931804,510 X8=507246,988 Y8=3931804,791 X9=507260,030 Y9=3931822,507 X10=507262,655 Y10=3931820,768 X11=507268,780 Y11=3931816,710 X12=507268,909 Y12=3931816,611 X13=507268,888 Y13=3931816,588 X14=507269,082 Y14=3931816,438 X15=507269,009 Y15=3931816,356 X16=507272,987 Y16=3931813,335	ΑΑ			0
1004		0.20	<b>ΤΜΗΜΑ 1</b> X1=507273,061 Y1=3931813,427 X2=507273,030 Y2=3931813,389 X3=507269,082 Y3=3931816,438 X4=507269,103 Y4=3931816,462 X5=507273,061 Y5=3931813,427	ΑΑ			0

Αρχική αντίρρηση



Επεξεργασμένη αντίρρηση



Ημερομηνία/Τόπος: ΧΑΝΙΑ, 26/06/2024

Ο/Η ΠΡΟΕΔΡΟΣ  
ΑΔΑΜΑΝΤΙΟΣ  
ΑΡΕΤΑΚΗΣ

ΤΑ ΜΕΛΗ

1) ΙΩΑΝΝΗΣ  
ΓΙΑΚΟΥΜΙΔΑΚΗΣ

2) ΔΗΜΗΤΡΙΟΣ  
ΣΟΠΙΑΔΗΣ

**ΑΠΟΦΑΣΗ 613-2024**  
**ΕΠΙΤΡΟΠΗΣ ΕΞΕΤΑΣΗΣ ΑΝΤΙΡΡΗΣΕΩΝ ΔΑΣΙΚΟΥ ΧΑΡΤΗ**  
**ΤΟΠΙΚΗΣ/ΔΗΜΟΤΙΚΗΣ ΚΟΙΝΟΤΗΤΑΣ ΚΟΥΝΟΥΠΙΔΙΑΝΩΝ**  
**ΔΗΜΟΥ ΧΑΝΙΩΝ ΠΕΡΙΦΕΡΕΙΑΚΗΣ ΕΝΟΤΗΤΑΣ ΧΑΝΙΩΝ**  
**ΠΟΥ ΕΜΠΙΠΤΕΙ ΣΤΗΝ ΟΜΑΔΑ ..... ΑΝΤΙΡΡΗΣΕΩΝ ΤΟΥ ΤΟΜΕΑ 074**

ΑΡ. ΠΡΩΤ./ ΗΜΕΡΟΜ.	ΟΝΟΜΑΤΕΦΙΛΩΝΥΜΟ ΑΙΤΟΥΝΤΟΣ	ΣΤΟΙΧΕΑ Δ.Χ.			ΣΤΟΙΧΕΑ ΑΝΤΙΡΡΗΣΗΣ		ΛΟΙΠΑ ΣΤΟΙΧΕΑ ΠΟΥ ΥΠΟΒΛΗΘΗΚΑΝ ΜΕ ΤΗΝ ΑΝΤΙΡΡΗΣΗ
		ΤΜΗΜΑ	Δ.Κ.Α.	ΕΝΔΕΙΞΗ	ΕΝΒΑΔΟΝ	ΔΙΑΤΥΠΩΣΗ	
311107/09-05-2022	ΑΝΔΡΟΜΑΧΗ ΠΑΠΑΘΑΝΑΣΑΚΗ	1	5007400976	ΔΔ, , , 0	1.19	Διατύπωση 1	<ul style="list-style-type: none"> <li>• Ε9</li> <li>• ΑΝΤΙΓΡΑΦΟ ΤΑΥΤΟΤΗΤΑΣ</li> <li>• ΦΟΡΜΑ ΑΝΤΙΡΡΗΣΕΩΝ ΥΠΟΓΕΓΡΑΜΜΕΝΗ</li> <li>• ΑΠΟΔΕΚΤΙΚΟ ΥΠΟΒΟΛΗΣ ΑΝΤΙΡΡΗΣΕΩΝ</li> <li>• ΑΝΤΙΓΡΑΦΟ ΠΑΡΑΣΤΑΤΙΚΟΥ ΠΟΥ ΠΙΣΤΟΠΟΙΕΙ ΤΗΝ ΚΑΤΑΒΟΛΗ ΤΟΥ ΑΝ ΑΛΟΓΟΥΝΤΟΣ ΕΔΙΚΟΥ ΤΕΛΟΥΣ</li> </ul>
		2	5007400580	ΔΔ, , , 0	496.57	Διατύπωση 2	

ΑΠΟΔΕΚΤΗ ΓΛΗΡΟΣ	<input checked="" type="radio"/>
ΑΠΟΔΕΚΤΗ ΕΝ ΜΕΡΕΙ	<input type="radio"/>
ΑΠΟΡΡΙΠΤΕΙΑΙ	<input type="radio"/>

ΥΠΑΓΩΓΗ ΣΕ ΠΡΩΔΗΛΟ	<input type="checkbox"/>
--------------------	--------------------------

ΔΙΑΤΥΠΩΣΕΙΣ

ΤΜΗΜΑ	ΠΕΡΙΓΡΑΦΗ
1	<p>Η έκταση δεν είναι δασική /χορτολιβαδική στις αεροφωτογραφίες πλαισιωμένης λήψης</p> <p>Η έκταση δεν είναι δασική /χορτολιβαδική στις αεροφωτογραφίες πρόσφατης λήψης</p> <p>Η έκταση δεν έχει κηρυχθεί ως αναδασωτέα</p> <p>ΘΑ ΠΡΟΣΚΟΜΣΘΕΙ ΕΚΘΕΣΗ ΦΩΤΟΦΡΜΗΝΒΑΣ ΚΑΤΑ ΤΗΝ ΕΞΕΤΑΣΗ ΤΗΣ ΥΠΟΘΕΣΗΣ</p>
2	<p>Η έκταση δεν είναι δασική /χορτολιβαδική στις αεροφωτογραφίες πλαισιωμένης λήψης</p> <p>Η έκταση δεν είναι δασική /χορτολιβαδική στις αεροφωτογραφίες πρόσφατης λήψης</p> <p>Η έκταση δεν έχει κηρυχθεί ως αναδασωτέα</p> <p>ΘΑ ΠΡΟΣΚΟΜΣΘΕΙ ΕΚΘΕΣΗ ΦΩΤΟΦΡΜΗΝΒΑΣ ΚΑΤΑ ΤΗΝ ΕΞΕΤΑΣΗ ΤΗΣ ΥΠΟΘΕΣΗΣ</p>

ΑΙΤΙΟΛΟΓΙΑ

ΠΑΡΑΤΗΡΗΣΕΙΣ

Άγρος σε αγρανάπλευση το 1945, Αλλη χρήση (οικιστική) σήμερα. Εμπιπτει και στο άρθρο 2 του πδ 32/2016 (497,76 τμ δεν συνιστούν δασοβιοκοινότητα)

	ΤΜΗΜΑ	Φ/Ε Α/Φ ΠΑΛΑΙΟΤΕΡΗΣ ΛΗΨΗΣ	Φ/Ε Α/Φ ΠΡΟΣΦΑΤΗΣ ΛΗΨΗΣ	ΑΥΤΟΨΗ	ΆΛΛΑ ΣΤΟΙΧΕΙΑ	ΠΡΟΤΑΣΗ
Πρόεδρος ΑΔΑΜΑΝΤΙΟΣ ΑΡΕΤΑΚΗΣ	1					ΑΠΟΔΕΚΤΗ ΓΛΗΡΟΣ <input checked="" type="radio"/> ΑΠΟΔΕΚΤΗ ΕΝ ΜΕΡΕΙ <input type="radio"/> ΑΠΟΡΡΙΠΤΕΙΑΙ <input type="radio"/> ΥΠΑΓΩΓΗ ΣΕ ΠΡΩΔΗΛΟ <input type="checkbox"/>
	2					

ΜΕΛΟΣ ΙΩΑΝΝΗΣ ΠΑΚΟΥΜΔΑΚΗΣ	1					ΑΠΟΔΕΚΤΗ ΠΛΗΡΩΣ ΑΠΟΔΕΚΤΗ ΕΝ ΜΕΡΕΙ ΑΠΟΡΡΙΠΤΕΙΑ ΥΠΑΓΩΓΗ ΣΕ ΠΡΟΔΗΛΟ <input type="checkbox"/>
	2					<input type="checkbox"/>
ΜΕΛΟΣ ΔΗΜΗΤΡΟΣ ΣΟΠΑΔΗΣ	1					ΑΠΟΔΕΚΤΗ ΠΛΗΡΩΣ ΑΠΟΔΕΚΤΗ ΕΝ ΜΕΡΕΙ ΑΠΟΡΡΙΠΤΕΙΑ ΥΠΑΓΩΓΗ ΣΕ ΠΡΟΔΗΛΟ <input type="checkbox"/>
	2					<input type="checkbox"/>

Α.Α. ΑΡΧΙ ΚΩΝ ΠΟΛ ΥΓΩ ΝΩΝ	Α.Α. ΝΕΩ Ν Π ΟΛΥ ΓΩΝ ΩΝ	ΕΜΒ ΑΔΟ Ν	ΣΥΝΤΕΤΑΓΜΕΝΕΣ ΚΟΡΥΦΩΝ Ν ΕΩΝ ΠΟΛΥΓΩΝΩΝ	ΚΑΤΗΓΟΡΙΑ ΜΟΡΦΗΣ/ΚΑΛΥΨΗΣ ΑΠΟΦΑΣΗΣ ΕΠ.Ε.Α.			
				Νέος Πρωτεύων	Νέος Δευτερεύων	Νέος Τριτεύων	Νέο Landtype
1002		0.30	<b>ΤΜΗΜΑ 1</b> X1=507276,021 Y1=3931811,080 X2=507279,819 Y2=3931808,147 X3=507272,987 Y3=3931813,335 X4=507273,030 Y4=3931813,389 X5=507276,021 Y5=3931811,080	AA			0
1003		487.75	<b>ΤΜΗΜΑ 1</b> X1=507284,072 Y1=3931804,863 X2=507284,403 Y2=3931804,622 X3=507284,378 Y3=3931804,587 X4=507284,070 Y4=3931804,800 X5=507279,880 Y5=3931798,740 X6=507269,870 Y6=3931784,290 X7=507269,900 Y7=3931784,270 X8=507266,164 Y8=3931778,641 X9=507255,280 Y9=3931786,430 X10=507252,580 Y10=3931788,240 X11=507272,987 Y11=3931813,335 X12=507279,819 Y12=3931808,147 X13=507284,072 Y13=3931804,863	AA			0
1004		0.89	<b>ΤΜΗΜΑ 1</b> X1=507284,450 Y1=3931804,690 X2=507284,423 Y2=3931804,651 X3=507279,819 Y3=3931808,147 X4=507276,021 Y4=3931811,080 X5=507273,030 Y5=3931813,389 X6=507273,061 Y6=3931813,427 X7=507284,450 Y7=3931804,690	AA			0
1005		0.13	<b>ΤΜΗΜΑ 1</b> X1=507284,423 Y1=3931804,651 X2=507284,403 Y2=3931804,622 X3=507284,072 Y3=3931804,863 X4=507279,819 Y4=3931808,147 X5=507284,423 Y5=3931804,651	AA			0
1006		8.68	<b>ΤΜΗΜΑ 1</b> X1=507270,020 Y1=3931784,090 X2=507266,266 Y2=3931778,568 X3=507266,164 Y3=3931778,641 X4=507269,900 Y4=3931784,270 X5=507269,870 Y5=3931784,290 X6=507279,880 Y6=3931798,740 X7=507284,070 Y7=3931804,800 X8=507284,378 Y8=3931804,587 X9=507270,020 Y9=3931784,090	AA			0

Αρχική αντίρρηση





Επεξεργασμένη αντίρρηση



Ημερομηνία/Τόπος: ΧΑΝΙΑ, 26/06/2024

Ο/Η ΠΡΟΕΔΡΟΣ  
ΑΔΑΜΑΝΤΙΟΣ  
ΑΡΕΤΑΚΗΣ

ΤΑ ΜΕΛΗ

1) ΙΩΑΝΝΗΣ  
ΓΙΑΚΟΥΜΙΔΑΚΗΣ

2) ΔΗΜΗΤΡΙΟΣ  
ΣΟΠΙΑΔΗΣ

**ΑΠΟΦΑΣΗ 614-2024**  
**ΕΠΙΤΡΟΠΗΣ ΕΞΕΤΑΣΗΣ ΑΝΤΙΡΡΗΣΕΩΝ ΔΑΣΙΚΟΥ ΧΑΡΤΗ**  
**ΤΟΠΙΚΗΣ/ΔΗΜΟΤΙΚΗΣ ΚΟΙΝΟΤΗΤΑΣ ΚΟΥΝΟΥΠΙΔΙΑΝΩΝ**  
**ΔΗΜΟΥ ΧΑΝΙΩΝ ΠΕΡΙΦΕΡΕΙΑΚΗΣ ΕΝΟΤΗΤΑΣ ΧΑΝΙΩΝ**  
**ΠΟΥ ΕΜΠΙΠΤΕΙ ΣΤΗΝ ΟΜΑΔΑ ..... ΑΝΤΙΡΡΗΣΕΩΝ ΤΟΥ ΤΟΜΕΑ 074**

ΑΡ. ΠΡΩΤ./ Η ΜΕΡΟΜ	ΟΝΟΜΑΤΕΠΩΝΥΜΟ ΑΙ ΤΟΥΝΤΟΣ	ΣΤΟΙΧΕΑ Δ.Χ.			ΣΤΟΙΧΕΑ ΑΝΤΙΡΡ ΗΣΗΣ		ΛΟΙΠΑ ΣΤΟΙΧΕΑ ΠΟΥ ΥΠΟΒΛΗΘΗΚΑΝ ΜΕ ΤΗΝ ΑΝΤΙΡΡΗΣΗ
		ΤΜΗ ΜΑ	Δ.Κ.Α.	ΕΝΔΕ ΙΕΗ	ΕΝΒΑ ΔΟΝ	ΔΙΑΤΥΠ ΩΣΗ	
312270/10-05 -2022	ΜΑΡΙΑ/ ΝΤΟΥΛΑΚΗ	1	5007400 974	ΔΔ, ... 0	1003.30	Διατύπω ση 1	<ul style="list-style-type: none"> <li>• ΤΙΤΛΟΣ ΑΡΙΘΜΟΣ 11874/1995</li> <li>• ΑΝΤΙΓΡΑΦΟ ΤΑΥΤΟΤΗΤΑΣ</li> <li>• ΦΟΡΜΑ ΑΝΤΙΡΡΗΣΕΩΝ ΥΠΟΓΕΓΡΑΜΜΕΝΗ</li> <li>• ΑΠΟΔΕΚΤΙΚΟ ΥΠΟΒΟΛΗΣ ΑΝΤΙΡΡΗΣΕΩΝ</li> <li>• ΑΝΤΙΓΡΑΦΟ ΠΑΡΑΣΤΑΤΙΚΟΥ ΠΟΥ ΠΙΣΤΟΠΟΙΕΙ ΤΗΝ ΚΑΤΑΒΟΛΗ ΤΟΥ ΑΝ ΑΛΟΙΟΥΝΤΟΣ ΕΙΔΙΚΟΥ ΤΕΛΟΥΣ</li> </ul>

ΑΠΟΔΕΚΤΗ ΓΩΗΡΩΣ	<input checked="" type="radio"/>
ΑΠΟΔΕΚΤΗ ΕΝ ΜΕΡΕΙ	<input type="radio"/>
ΑΠΟΡΡΙΠΤΕΙΑΙ	<input type="radio"/>

ΥΠΑΓΩΓΗ ΣΕ ΠΡΟΔΗΛΟ	<input type="checkbox"/>
--------------------	--------------------------

ΔΙΑΤΥΠΩΣΕΙΣ

ΤΜΗΜΑ	ΠΕΡΙΓΡΑΦΗ
1	<p>Η έκταση δεν είναι δασική /χορτολιβαδική στις αεροφωτογραφίες πλαισιωμένης λήψης</p> <p>Η έκταση δεν είναι δασική /χορτολιβαδική στις αεροφωτογραφίες πρόσφατης λήψης</p> <p>Η έκταση δεν έχει κηρυχθεί ως αναδασωτέα</p> <p>ΘΑ ΠΡΟΣΚΟΜΙΣΘΕΙ ΕΚΘΕΣΗ ΦΩΤΟΒΗΜΗΝΙΑΣ ΚΑΤΑ ΤΗΝ ΕΞΕΤΑΣΗ ΤΗΣ ΥΠΟΘΕΣΗΣ</p>

ΑΙΤΙΟΛΟΓΙΑ

ΠΑΡΑΤΗΡΗΣΕΙΣ

<p>Αγορά από Γεώργιο Μαλιανάκη, με δικούς του τίτλους προπολεμικούς, το 1995 (ΣΕ 11874/95 Αγγελική Χουδαλάκη, ΑΜ 165083. Έκταση μή υπαγόμενη στις διατάξεις της δασικής νομοθεσίας σύμφωνα με την περ β της παραγράφου 6 του άρθρου 3 του ν 998/1979</p>
--

	ΤΜΗΜ Α	Φ/Ε Α/Φ ΠΑΛΑΙΟΤΕΡΗΣ ΛΗΨΗ Σ	Φ/Ε Α/Φ ΠΡΟΣΦΑΤΗΣ ΛΗΨΗ Σ	ΑΥΤΟΨΗ Α	ΑΛΛΑ ΣΤΟΙΧΕΙ Α	ΠΡΟΤΑΣΗ
Πρόεδρος ΑΔΑΜΑΝΤΙΟΣ ΑΡΕΤΑΚΗΣ	1					ΑΠΟΔΕΚΤΗ ΓΩΗΡΩΣ <input checked="" type="radio"/> ΑΠΟΔΕΚΤΗ ΕΝ ΜΕΡΕΙ <input type="radio"/> ΑΠΟΡΡΙΠΤΕΙΑΙ <input type="radio"/> ΥΠΑΓΩΓΗ ΣΕ ΠΡΟΔΗΛΟ <input type="checkbox"/>
Μέλος ΙΩΑΝΝΗΣ ΠΑΚΟΥΜΔΑΚΗΣ	1					ΑΠΟΔΕΚΤΗ ΓΩΗΡΩΣ <input checked="" type="radio"/> ΑΠΟΔΕΚΤΗ ΕΝ ΜΕΡΕΙ <input type="radio"/> ΑΠΟΡΡΙΠΤΕΙΑΙ <input type="radio"/> ΥΠΑΓΩΓΗ ΣΕ ΠΡΟΔΗΛΟ <input type="checkbox"/>
Μέλος ΔΗΜΗΤΡΙΟΣ ΣΟΠΙΑΔΗΣ	1					ΑΠΟΔΕΚΤΗ ΓΩΗΡΩΣ <input checked="" type="radio"/> ΑΠΟΔΕΚΤΗ ΕΝ ΜΕΡΕΙ <input type="radio"/> ΑΠΟΡΡΙΠΤΕΙΑΙ <input type="radio"/> ΥΠΑΓΩΓΗ ΣΕ ΠΡΟΔΗΛΟ <input type="checkbox"/>

Α.Α. ΑΡΧΙ ΚΩΝ ΠΟΛ ΥΓΩ ΝΩΝ	Α.Α. ΝΕΩ Ν Π ΟΛΥ ΓΩΝ ΩΝ	ΕΜΒ ΑΔΟ Ν	ΣΥΝΤΕΤΑΓΜΕΝΕΣ ΚΟΡΥΦΩΝ Ν ΕΩΝ ΠΟΛΥΓΩΝΩΝ	ΚΑΤΗΓΟΡΙΑ ΜΟΡΦΗΣ/ΚΑΛΥΨΗΣ ΑΠΟΦΑΣΗΣ ΕΠ.Ε.Α.			
				Νέος Πρωτεύων	Νέος Δευτερεύων	Νέος Τριτεύων	Νέο Landtype
1001	970.89		<b>ΤΜΗΜΑ 1</b> X1=507411,469 Y1=3931676,059 X2=507394,366 Y2=3931662,825 X3=507379,690 Y3=3931673,048 X4=507358,706 Y4=3931690,046 X5=507359,511 Y5=3931690,680 X6=507377,387 Y6=3931703,609 X7=507394,459 Y7=3931689,560 X8=507411,469 Y8=3931676,059	AA	XX		29
1002	7.30		<b>ΤΜΗΜΑ 1</b> X1=507411,528 Y1=3931676,104 X2=507411,469 Y2=3931676,059 X3=507394,459 Y3=3931689,560 X4=507377,387 Y4=3931703,609 X5=507377,444 Y5=3931703,650 X6=507411,528 Y6=3931676,104	AA	XX		29
1003	11.34		<b>ΤΜΗΜΑ 1</b> X1=507394,366 Y1=3931662,825 X2=507393,315 Y2=3931662,012 X3=507379,690 Y3=3931673,048 X4=507394,366 Y4=3931662,825	AA	XX		29
1004	0.02		<b>ΤΜΗΜΑ 1</b> X1=507411,723 Y1=3931675,946 X2=507411,668 Y2=3931675,901 X3=507411,469 Y3=3931676,059 X4=507411,528 Y4=3931676,104 X5=507411,723 Y5=3931675,946	AA	XX		29
1005	13.73		<b>ΤΜΗΜΑ 1</b> X1=507411,668 Y1=3931675,901 X2=507394,073 Y2=3931661,398 X3=507393,315 Y3=3931662,012 X4=507394,366 Y4=3931662,825 X5=507411,469 Y5=3931676,059 X6=507411,668 Y6=3931675,901	AA	XX		29
1006	0.02		<b>ΤΜΗΜΑ 1</b> X1=507359,511 Y1=3931690,680 X2=507358,706 Y2=3931690,046 X3=507358,672 Y3=3931690,073 X4=507359,511 Y4=3931690,680	AA	XX		29

Αρχική αντίρρηση



Επεξεργασμένη αντίρρηση



Ημερομηνία/Τόπος: ΧΑΝΙΑ, 26/06/2024

Ο/Η ΠΡΟΕΔΡΟΣ  
ΑΔΑΜΑΝΤΙΟΣ  
ΑΡΕΤΑΚΗΣ

ΤΑ ΜΕΛΗ

1) ΙΩΑΝΝΗΣ  
ΓΙΑΚΟΥΜΙΔΑΚΗΣ

2) ΔΗΜΗΤΡΙΟΣ  
ΣΟΠΙΔΗΣ

**ΑΠΟΦΑΣΗ 615-2024**  
**ΕΠΙΤΡΟΠΗΣ ΕΞΕΤΑΣΗΣ ΑΝΤΙΡΡΗΣΕΩΝ ΔΑΣΙΚΟΥ ΧΑΡΤΗ**  
**ΤΟΠΙΚΗΣ/ΔΗΜΟΤΙΚΗΣ ΚΟΙΝΟΤΗΤΑΣ ΚΟΥΝΟΥΠΙΔΙΑΝΩΝ**  
**ΔΗΜΟΥ ΧΑΝΙΩΝ ΠΕΡΙΦΕΡΕΙΑΚΗΣ ΕΝΟΤΗΤΑΣ ΧΑΝΙΩΝ**  
**ΠΟΥ ΕΜΠΙΠΤΕΙ ΣΤΗΝ ΟΜΑΔΑ ..... ΑΝΤΙΡΡΗΣΕΩΝ ΤΟΥ ΤΟΜΕΑ 074**

ΑΡ. ΠΡΩΤ./ Η ΜΕΡΟΜ	ΟΝΟΜΑΤΕΠΩΝΥΜΟ ΑΙ ΤΟΥΝΤΟΣ	ΣΤΟΙΧΕΑ Δ.Χ.			ΣΤΟΙΧΕΑ ΑΝΤΙΡΡ ΗΣΗΣ		ΛΟΙΠΑ ΣΤΟΙΧΕΑ ΠΟΥ ΥΠΟΒΛΗΘΗΚΑΝ ΜΕ ΤΗΝ ΑΝΤΙΡΡΗΣΗ
		ΤΜΗ ΜΑ	Δ.Κ.Α.	ΕΝΔΕ ΕΙΗ	ΕΝΒΑ ΔΟΝ	ΔΙΑΤΥΠ ΩΣΗ	
327450/19-05 -2022	ΣΤΕΦΑΝΟΣ/ ΜΑΝΔΑΚΑΚΗΣ	4	5007400 392	ΑΔ, , , 0	13743.7 2	Διατύπω ση 4	<ul style="list-style-type: none"> <li>Ε9</li> <li>ΑΝΤΙΓΡΑΦΟ ΤΑΥΤΟΤΗΤΑΣ</li> <li>ΦΟΡΜΑ ΑΝΤΙΡΡΗΣΕΩΝ ΥΠΟΓΡΑΜΜΕΝΗ</li> <li>ΑΠΟΔΕΚΤΙΚΟ ΥΠΟΒΟΛΗΣ ΑΝΤΙΡΡΗΣΕΩΝ</li> <li>ΑΝΤΙΓΡΑΦΟ ΠΑΡΑΣΤΑΤΙΚΟΥ ΠΟΥ ΠΙΣΤΟΠΟΙΕΙ ΤΗΝ ΚΑΤΑΒΟΛΗ ΤΟΥ ΑΝ ΑΛΟΓΟΥΝΤΟΣ ΕΔΙΚΟΥ ΤΕΛΟΥΣ</li> </ul>
		5	5007401 909	ΔΔ, , , 0	16185.1 7	Διατύπω ση 5	

ΑΠΟΔΕΚΤΗ ΓΛΗΡΟΣ	<input checked="" type="radio"/>
ΑΠΟΔΕΚΤΗ ΕΝ ΜΕΡΕΙ	<input checked="" type="radio"/>
ΑΠΟΡΡΙΠΤΕΤΑΙ	<input type="radio"/>

ΥΠΑΓΩΓΗ ΣΕ ΠΡΟΔΗΛΟ	<input type="checkbox"/>
--------------------	--------------------------

ΔΙΑΤΥΠΩΣΕΙΣ

ΤΜΗΜΑ	ΠΕΡΙΓΡΑΦΗ
4	<p>Η έκταση δεν είναι δασική /χορτολιβαδική στις αεροφωτογραφίες πλαισιωμένης λήψης</p> <p>Η έκταση δεν είναι δασική /χορτολιβαδική στις αεροφωτογραφίες πρόσφατης λήψης</p> <p>Η έκταση δεν έχει κηρυχθεί ως αναδασωτέα</p> <p>ΘΑ ΠΡΟΣΚΟΜΙΣΘΕΙ ΕΚΘΕΣΗ ΦΩΤΟΦΡΜΗΝΒΑΣ ΚΑΤΑ ΤΗΝ ΕΞΕΤΑΣΗ ΤΗΣ ΥΠΟΘΕΣΗΣ</p>
5	<p>Η έκταση δεν είναι δασική /χορτολιβαδική στις αεροφωτογραφίες πλαισιωμένης λήψης</p> <p>Η έκταση δεν είναι δασική /χορτολιβαδική στις αεροφωτογραφίες πρόσφατης λήψης</p> <p>Η έκταση δεν έχει κηρυχθεί ως αναδασωτέα</p> <p>ΘΑ ΠΡΟΣΚΟΜΙΣΘΕΙ ΕΚΘΕΣΗ ΦΩΤΟΦΡΜΗΝΒΑΣ ΚΑΤΑ ΤΗΝ ΕΞΕΤΑΣΗ ΤΗΣ ΥΠΟΘΕΣΗΣ</p>

ΑΙΤΙΟΛΟΓΙΑ

ΠΑΡΑΤΗΡΗΣΕΙΣ

<p>Πρόκειται περί δασωμένου αγρού ( η άνευ σημασίας σποραδική κάλυψη του 1945 λόγω εγκατάλειψης της καλλιέργειας , κατέστησε δασική την έκταση λόγω της παρόδου των ετών χωρίς καλλιέργεια) .....</p>
---

	ΤΜΗΜ Α	Φ/Ε Α/Φ ΠΑΛΑΙΟΤΕΡΗΣ ΛΗΨΗ Σ	Φ/Ε Α/Φ ΠΡΟΣΦΑΤΗΣ ΛΗΨΗ Σ	ΑΥΤΟΨΗ Α	ΆΛΛΑ ΣΤΟΙΧΕΙ Α	ΠΡΟΤΑΣΗ
Πρόεδρος ΑΔΑΜΑΝΤΙΟΣ ΑΡΕΤΑΚΗΣ	4					ΑΠΟΔΕΚΤΗ ΓΛΗΡΟΣ <input checked="" type="radio"/> ΑΠΟΔΕΚΤΗ ΕΝ ΜΕΡΕΙ <input checked="" type="radio"/> ΑΠΟΡΡΙΠΤΕΤΑΙ <input type="radio"/> ΥΠΑΓΩΓΗ ΣΕ ΠΡΟΔΗΛΟ <input type="checkbox"/>
	5					

Μέλος ΙΩΑΝΝΗΣ ΠΑΚΟΥΜΔΑΚΗΣ	4					ΑΠΟΔΕΚΤΗ ΓΛΗΡΟΣ <input type="checkbox"/> ΑΠΟΔΕΚΤΗ ΕΝ ΜΕΡΕΙ <input type="checkbox"/> ΑΠΟΡΡΙΠΤΕΤΑΙ <input type="checkbox"/> ΥΠΑΓΩΓΗ ΣΕ ΠΡΟΔΗΛΟ <input type="checkbox"/>
	5					
Μέλος ΔΗΜΗΤΡΙΟΣ ΣΟΠΑΔΗΣ	4					ΑΠΟΔΕΚΤΗ ΓΛΗΡΟΣ <input type="checkbox"/> ΑΠΟΔΕΚΤΗ ΕΝ ΜΕΡΕΙ <input type="checkbox"/> ΑΠΟΡΡΙΠΤΕΤΑΙ <input type="checkbox"/> ΥΠΑΓΩΓΗ ΣΕ ΠΡΟΔΗΛΟ <input type="checkbox"/>
	5					

				ΚΑΤΗΓΟΡΙΑ ΜΟΡΦΗΣ/ΚΑΛΥΨΗΣ ΑΠΟΦΑΣΗΣ ΕΠ.Ε.Α.			
				Νέος Πρωτεύων	Νέος Δευτερεύων	Νέος Τριτεύων	Νέο Landtype
Α.Α. ΑΡΧΙ ΚΩΝ ΠΟΛ ΥΓΩ ΝΩΝ	Α.Α. ΝΕΩ Ν Π ΟΛΥ ΓΩΝ ΩΝ	ΕΜΒ ΑΔΟ Ν	ΣΥΝΤΕΤΑΓΜΕΝΕΣ ΚΟΡΥΦΩΝ Ν ΕΩΝ ΠΟΛΥΓΩΝΩΝ				



	1002	13743.7 2	<p style="text-align: center;"><b>ΤΜΗΜΑ 1</b></p> <p>X1=507960,409 Y1=3931649,032  X2=507962,858 Y2=3931631,293  X3=508020,900 Y3=3931642,270  X4=508021,202 Y4=3931640,689  X5=508022,200 Y5=3931635,460  X6=508022,826 Y6=3931628,117  X7=508023,640 Y7=3931618,560  X8=508023,739 Y8=3931608,795  X9=508023,750 Y9=3931607,740  X10=508023,120 Y10=3931592,400  X11=508022,109 Y11=3931585,547  X12=508021,150 Y12=3931579,050  X13=508020,636 Y13=3931576,587  X14=508018,180 Y14=3931564,810  X15=508013,770 Y15=3931542,230  X16=508006,751 Y16=3931517,748  X17=507999,828 Y17=3931501,293  X18=507994,949 Y18=3931489,697  X19=507984,974 Y19=3931473,167  X20=507981,657 Y20=3931467,670  X21=507981,654 Y21=3931467,665  X22=507980,190 Y22=3931465,470  X23=507979,400 Y23=3931463,930  X24=507977,041 Y24=3931460,020  X25=507977,027 Y25=3931459,861  X26=507976,964 Y26=3931459,178  X27=507970,690 Y27=3931446,940  X28=507963,470 Y28=3931436,400  X29=507956,810 Y29=3931426,980  X30=507951,479 Y30=3931415,920  X31=507946,068 Y31=3931418,928  X32=507941,997 Y32=3931421,191  X33=507940,724 Y33=3931421,898  X34=507938,075 Y34=3931421,520  X35=507933,490 Y35=3931425,310  X36=507926,280 Y36=3931433,630  X37=507919,610 Y37=3931440,840  X38=507908,820 Y38=3931458,320  X39=507908,490 Y39=3931459,490  X40=507909,490 Y40=3931463,490  X41=507922,490 Y41=3931473,490  X42=507934,490 Y42=3931484,490  X43=507935,490 Y43=3931485,490  X44=507939,490 Y44=3931493,490  X45=507939,490 Y45=3931494,490  X46=507939,490 Y46=3931495,490  X47=507944,490 Y47=3931501,490  X48=507960,490 Y48=3931515,490  X49=507970,490 Y49=3931529,490  X50=507969,490 Y50=3931543,490  X51=507969,490 Y51=3931544,490  X52=507959,490 Y52=3931590,490  X53=507955,490 Y53=3931604,490  X54=507940,490 Y54=3931615,490  X55=507914,490 Y55=3931627,490  X56=507913,490 Y56=3931628,490  X57=507893,490 Y57=3931633,490  X58=507868,490 Y58=3931642,490  X59=507868,065 Y59=3931643,233  X60=507872,906 Y60=3931648,147  X61=507895,846 Y61=3931651,182  X62=507912,937 Y62=3931642,633  X63=507925,550 Y63=3931642,203  X64=507938,087 Y64=3931646,668  X65=507949,892 Y65=3931650,872  X66=507959,165 Y66=3931658,040  X67=507960,409 Y67=3931649,032</p>	ΑΔ			0
--	------	--------------	---	----	--	--	---

	1003	16185.1 9	<p><b>ΤΜΗΜΑ 1</b>  X1=507906,084 Y1=3931416,955  X2=507902,530 Y2=3931416,450  X3=507901,830 Y3=3931421,510  X4=507898,680 Y4=3931427,370  X5=507882,370 Y5=3931438,830  X6=507891,210 Y6=3931466,920  X7=507882,460 Y7=3931498,510  X8=507869,690 Y8=3931507,130  X9=507859,593 Y9=3931543,549  X10=507858,061 Y10=3931549,074  X11=507853,769 Y11=3931564,556  X12=507848,162 Y12=3931584,783  X13=507839,015 Y13=3931617,781  X14=507842,008 Y14=3931619,931  X15=507852,604 Y15=3931627,541  X16=507861,782 Y16=3931636,856  X17=507868,065 Y17=3931643,233  X18=507868,490 Y18=3931642,490  X19=507893,490 Y19=3931633,490  X20=507913,490 Y20=3931628,490  X21=507914,490 Y21=3931627,490  X22=507940,490 Y22=3931615,490  X23=507955,490 Y23=3931604,490  X24=507959,490 Y24=3931590,490  X25=507969,490 Y25=3931544,490  X26=507969,490 Y26=3931543,490  X27=507970,490 Y27=3931529,490  X28=507960,490 Y28=3931515,490  X29=507944,490 Y29=3931501,490  X30=507939,490 Y30=3931495,490  X31=507939,490 Y31=3931494,490  X32=507939,490 Y32=3931493,490  X33=507935,490 Y33=3931485,490  X34=507934,490 Y34=3931484,490  X35=507922,490 Y35=3931473,490  X36=507909,490 Y36=3931463,490  X37=507908,490 Y37=3931459,490  X38=507908,820 Y38=3931458,320  X39=507919,610 Y39=3931440,840  X40=507913,510 Y40=3931433,630  X41=507910,180 Y41=3931425,870  X42=507907,960 Y42=3931418,100  X43=507908,103 Y43=3931417,243  X44=507906,610 Y44=3931417,030  X45=507906,084 Y45=3931416,955</p>	ΑΔ		0
--	------	--------------	---	----	--	---

Αρχική αντίρρηση



Επεξεργασμένη αντίρρηση



Ημερομηνία/Τόπος: ΧΑΝΙΑ, 26/06/2024

Ο/Η ΠΡΟΕΔΡΟΣ  
ΑΔΑΜΑΝΤΙΟΣ  
ΑΡΕΤΑΚΗΣ

ΤΑ ΜΕΛΗ

1) ΙΩΑΝΝΗΣ  
ΓΙΑΚΟΥΜΙΔΑΚΗΣ

2) ΔΗΜΗΤΡΙΟΣ  
ΣΟΠΙΔΗΣ

**ΑΠΟΦΑΣΗ 616-2024**  
**ΕΠΙΤΡΟΠΗΣ ΕΞΕΤΑΣΗΣ ΑΝΤΙΡΡΗΣΕΩΝ ΔΑΣΙΚΟΥ ΧΑΡΤΗ**  
**ΤΟΠΙΚΗΣ/ΔΗΜΟΤΙΚΗΣ ΚΟΙΝΟΤΗΤΑΣ ΚΟΥΝΟΥΠΙΔΙΑΝΩΝ**  
**ΔΗΜΟΥ ΧΑΝΙΩΝ ΠΕΡΙΦΕΡΕΙΑΚΗΣ ΕΝΟΤΗΤΑΣ ΧΑΝΙΩΝ**  
**ΠΟΥ ΕΜΠΙΠΤΕΙ ΣΤΗΝ ΟΜΑΔΑ ..... ΑΝΤΙΡΡΗΣΕΩΝ ΤΟΥ ΤΟΜΕΑ 074**

ΑΡ. ΠΡΩΤ. / ΗΜΕΡΟΜ	ΟΝΟΜΑ ΤΕΤΡΟΝΥΜΟ ΑΙΤΟΥΝΤΟΣ	ΣΤΟΙΧΕΑ Δ.Χ.			ΣΤΟΙΧΕΑ ΑΝΤΙΡΡΗΣΗΣ		ΛΟΙΠΑ ΣΤΟΙΧΕΑ ΠΟΥ ΥΠΟΒΛΗΘΗΚΑΝ ΜΕ ΤΗΝ ΑΝΤΙΡΡΗΣΗ
		ΤΜΗΜΑ	Δ.Κ.Α.	ΕΝΔΕΞΗ	ΕΜΒΑΔΟΝ	ΔΙΑΤΥΠΩΣΗ	
332310/24-05-2022	ΕΜΜΑΝΟΥΗΛ ΤΡΟΥΛΑΚΗΣ	1	5007400976	ΔΔ, , 0	4.39	Διατύπωση 1	<ul style="list-style-type: none"> <li>• ΣΥΜΒΟΛΑΙΟ</li> <li>• ΑΣΤΥΝΟΜΙΚΗ ΤΑΥΤΟΤΗΤΑ</li> <li>• ΤΟΠΟΓΡΑΦΙΚΟ</li> </ul>
		2	5007400580	ΔΑ, , 0	1003.13	Διατύπωση 2	

ΑΠΟΔΕΚΤΗ ΓΛΗΦΟΣ	<input checked="" type="radio"/>
ΑΠΟΔΕΚΤΗ ΕΝΙΜΕΡΕ	<input type="radio"/>
ΑΠΟΡΡΙΠΤΕΤΑΙ	<input type="radio"/>

ΥΠΑΓΩΓΗ ΣΕ ΠΡΟΔΗΛΟ	<input type="checkbox"/>
--------------------	--------------------------

ΔΙΑΤΥΠΩΣΕΙΣ

ΤΜΗΜΑ	ΠΕΡΙΓΡΑΦΗ
1	<p>ΤΟ ΑΓΡΟΤΕΜΑΧΙΟ ΣΤΗ ΘΕΣΗ ΠΑΛΙΑΛΩΝΟ ΚΟΥΝΟΥΠΙΔΙΑΚΩΝ ΒΡΙΣΚΕΤΑΙ ΣΕ ΜΙΑ ΠΕΡΙΟΧΗ ΠΟΥ ΤΟ 1945 ΣΤΕΡΝΟΤΑΝ ΚΑΙ ΚΑΛΛΙΕΡΓΕΤΟ. ΤΟ ΠΑΛΑΙΟ ΑΛΩΝΙ ΠΟΥ ΥΠΑΡΧΕΙ ΑΚΟΜΑ ΣΕ ΑΠΟΣΤΑΣΗ 50 ΜΕΤΡΩΝ ΑΠΟ ΤΟ ΑΚΙΝΗΤΟ ΜΟΥ ΕΠΙΒΒΑΙΟΝΕΙ ΤΗΝ ΟΝΟΜΑΣΙΑ ΤΗΣ ΘΕΣΗΣ ΠΑΛΙΑΛΩΝΟ ΑΛΛΑ ΚΑΙ ΤΟ ΓΕΓΟΝΟΣ ΟΤΙ ΕΣΤΕΡΝΑΝ ΣΠΗΡΑ ΚΑΙ ΕΠΗΣΙΑ ΚΤΗΝΟΤΡΟΦΙΚΑ ΦΥΤΑ. ΕΒΑΖΑΝ ΚΑΙ ΚΗΠΟΥΣ ΑΦΟΥ Η ΑΠΟΣΤΑΣΗ ΑΠΟ ΤΟΥΣ ΟΙΚΙΣΜΟΥΣ ΚΟΥΝΟΥΠΙΔΙΑΝΑ ΚΑΙ ΠΛΑΚΟΥΡΕΣ, ΕΙΝΑΙ ΣΕ ΑΠΟΣΤΑΣΗ 250 ΚΑΙ 350 ΜΕΤΡΩΝ ΑΝΤΙΣΤΟΙΧΑ. ΣΗΜΕΡΑ ΟΛΗ Η ΠΕΡΙΟΧΗ ΕΙΝΑΙ ΟΙΚΙΣΤΙΚΗ ΚΑΙ ΕΧΟΥΝ ΟΙΚΟΔΟΜΗΘΕΙΣ ΚΥΡΙΕΣ ΚΑΤΟΙΚΙΕΣ ΠΟΛΛΩΝ ΧΑΝΙΩΤΩΝ ΠΟΥ ΕΠΕΛΕΞΑΝ ΤΑ ΚΟΥΝΟΥΠΙΔΙΑΝΑ ΓΙΑ ΝΑ ΚΑΤΟΙΚΗΣΟΥΝ ΜΟΝΙΜΑ. Η ΘΕΣΗ ΤΟΥ ΑΚΙΝΗΤΟΥ ΕΥΡΙΣΚΕΤΑΙ ΕΝΤΟΣ ΤΗΣ ΠΕΡΙΜΕΤΡΙΚΗΣ ΤΩΝ 500 ΜΕΤΡΩΝ ΑΠΟ ΤΟΝ ΟΙΚΙΣΜΟ ΚΟΥΝΟΥΠΙΔΙΑΝΑ ΚΑΙ ΟΜΟΡΑ ΚΑΙ ΓΥΡΩΘΕΝ ΕΧΟΥΝ ΑΝΑΓΕΡΘΕΙ ΚΥΡΙΕΣ ΚΑΤΟΙΚΙΕΣ ΜΕ ΟΙΚΟΔΟΜΙΚΕΣ ΑΔΕΙΕΣ ΚΑΙ ΑΠΟΦΑΣΕΣ ΑΠΟ ΤΗ ΔΑΣΙΚΗ ΥΠΗΡΕΣΙΑ ΟΤΙ ΔΕΝ ΕΙΝΑΙ ΟΥΤΕ ΗΤΑΝ ΔΑΣΙΚΕΣ.</p> <p align="center">Η έκταση δεν είναι δασική /χορτολιβαδική στις αεροφωτογραφίες πλαισιωμένης λήψης</p> <p align="center">Η έκταση δεν είναι δασική /χορτολιβαδική στις αεροφωτογραφίες πρόσφατης λήψης</p>
2	<p>ΤΟ ΑΓΡΟΤΕΜΑΧΙΟ ΣΤΗ ΘΕΣΗ ΠΑΛΙΑΛΩΝΟ ΚΟΥΝΟΥΠΙΔΙΑΚΩΝ ΒΡΙΣΚΕΤΑΙ ΣΕ ΜΙΑ ΠΕΡΙΟΧΗ ΠΟΥ ΤΟ 1945 ΣΤΕΡΝΟΤΑΝ ΚΑΙ ΚΑΛΛΙΕΡΓΕΤΟ. ΤΟ ΠΑΛΑΙΟ ΑΛΩΝΙ ΠΟΥ ΥΠΑΡΧΕΙ ΑΚΟΜΑ ΣΕ ΑΠΟΣΤΑΣΗ 50 ΜΕΤΡΩΝ ΑΠΟ ΤΟ ΑΚΙΝΗΤΟ ΜΟΥ ΕΠΙΒΒΑΙΟΝΕΙ ΤΗΝ ΟΝΟΜΑΣΙΑ ΤΗΣ ΘΕΣΗΣ ΠΑΛΙΑΛΩΝΟ ΑΛΛΑ ΚΑΙ ΤΟ ΓΕΓΟΝΟΣ ΟΤΙ ΕΣΤΕΡΝΑΝ ΣΠΗΡΑ ΚΑΙ ΕΠΗΣΙΑ ΚΤΗΝΟΤΡΟΦΙΚΑ ΦΥΤΑ. ΕΒΑΖΑΝ ΚΑΙ ΚΗΠΟΥΣ ΑΦΟΥ Η ΑΠΟΣΤΑΣΗ ΑΠΟ ΤΟΥΣ ΟΙΚΙΣΜΟΥΣ ΚΟΥΝΟΥΠΙΔΙΑΝΑ ΚΑΙ ΠΛΑΚΟΥΡΕΣ, ΕΙΝΑΙ ΣΕ ΑΠΟΣΤΑΣΗ 250 ΚΑΙ 350 ΜΕΤΡΩΝ ΑΝΤΙΣΤΟΙΧΑ. ΣΗΜΕΡΑ ΟΛΗ Η ΠΕΡΙΟΧΗ ΕΙΝΑΙ ΟΙΚΙΣΤΙΚΗ ΚΑΙ ΕΧΟΥΝ ΟΙΚΟΔΟΜΗΘΕΙΣ ΚΥΡΙΕΣ ΚΑΤΟΙΚΙΕΣ ΠΟΛΛΩΝ ΧΑΝΙΩΤΩΝ ΠΟΥ ΕΠΕΛΕΞΑΝ ΤΑ ΚΟΥΝΟΥΠΙΔΙΑΝΑ ΓΙΑ ΝΑ ΚΑΤΟΙΚΗΣΟΥΝ ΜΟΝΙΜΑ. Η ΘΕΣΗ ΤΟΥ ΑΚΙΝΗΤΟΥ ΕΥΡΙΣΚΕΤΑΙ ΕΝΤΟΣ ΤΗΣ ΠΕΡΙΜΕΤΡΙΚΗΣ ΤΩΝ 500 ΜΕΤΡΩΝ ΑΠΟ ΤΟΝ ΟΙΚΙΣΜΟ ΚΟΥΝΟΥΠΙΔΙΑΝΑ ΚΑΙ ΟΜΟΡΑ ΚΑΙ ΓΥΡΩΘΕΝ ΕΧΟΥΝ ΑΝΑΓΕΡΘΕΙ ΚΥΡΙΕΣ ΚΑΤΟΙΚΙΕΣ ΜΕ ΟΙΚΟΔΟΜΙΚΕΣ ΑΔΕΙΕΣ ΚΑΙ ΑΠΟΦΑΣΕΣ ΑΠΟ ΤΗΝ ΔΑΣΙΚΗ ΥΠΗΡΕΣΙΑ ΟΤΙ ΔΕΝ ΕΙΝΑΙ ΟΥΤΕ ΗΤΑΝ ΔΑΣΙΚΕΣ.</p> <p align="center">Η έκταση δεν είναι δασική /χορτολιβαδική στις αεροφωτογραφίες πλαισιωμένης λήψης</p> <p align="center">Η έκταση δεν είναι δασική /χορτολιβαδική στις αεροφωτογραφίες πρόσφατης λήψης</p>

ΑΙΤΙΟΛΟΓΙΑ

ΠΑΡΑΤΗΡΗΣΕΙΣ

<p>ΠΑΡΕΣΤΗ Η ΔΙΚΗΓΟΡΟΣ ΚΑ ΣΜΑΡΑΓΔΗ ΛΟΥΠΑΚΗ ΠΟΥ ΕΠΙΛΕΞΑΝ ΒΕΤΙΣ ΑΝΤΙΡΡΗΣΕΙΣ. ΔΕΚΤΕΣ ΟΙ ΣΚΕΨΕΙΣ ΤΗΣ ΑΝΤΙΡΡΗΣΗΣ : ΠΡΑΓΜΑΤΙ ΤΟ ΑΓΡΟΤΕΜΑΧΙΟ ΣΤΗ ΘΕΣΗ ΠΑΛΙΑΛΩΝΟ ΚΟΥΝΟΥΠΙΔΙΑΚΩΝ ΒΡΙΣΚΕΤΑΙ ΣΕ ΜΙΑ ΠΕΡΙΟΧΗ ΠΟΥ ΤΟ 1945 ΣΤΕΡΝΟΤΑΝ ΚΑΙ ΚΑΛΛΙΕΡΓΕΤΟ. ΤΟ ΠΑΛΑΙΟ ΑΛΩΝΙ ΠΟΥ ΥΠΑΡΧΕΙ ΑΚΟΜΑ ΣΕ ΑΠΟΣΤΑΣΗ 50 ΜΕΤΡΩΝ ΑΠΟ ΤΟ ΑΚΙΝΗΤΟ ΜΟΥ ΕΠΙΒΒΑΙΟΝΕΙ ΤΗΝ ΟΝΟΜΑΣΙΑ ΤΗΣ ΘΕΣΗΣ ΠΑΛΙΑΛΩΝΟ ΑΛΛΑ ΚΑΙ ΤΟ ΓΕΓΟΝΟΣ ΟΤΙ ΕΣΤΕΡΝΑΝ ΣΠΗΡΑ ΚΑΙ ΕΠΗΣΙΑ ΚΤΗΝΟΤΡΟΦΙΚΑ ΦΥΤΑ. ΕΒΑΖΑΝ ΚΑΙ ΚΗΠΟΥΣ ΑΦΟΥ Η ΑΠΟΣΤΑΣΗ ΑΠΟ ΤΟΥΣ ΟΙΚΙΣΜΟΥΣ ΚΟΥΝΟΥΠΙΔΙΑΝΑ ΚΑΙ ΠΛΑΚΟΥΡΕΣ, ΕΙΝΑΙ ΣΕ ΑΠΟΣΤΑΣΗ 250 ΚΑΙ 350 ΜΕΤΡΩΝ ΑΝΤΙΣΤΟΙΧΑ. ΣΗΜΕΡΑ ΟΛΗ Η ΠΕΡΙΟΧΗ ΕΙΝΑΙ ΟΙΚΙΣΤΙΚΗ ΚΑΙ ΕΧΟΥΝ ΟΙΚΟΔΟΜΗΘΕΙΣ ΚΥΡΙΕΣ ΚΑΤΟΙΚΙΕΣ ΠΟΛΛΩΝ ΧΑΝΙΩΤΩΝ ΠΟΥ ΕΠΕΛΕΞΑΝ ΤΑ ΚΟΥΝΟΥΠΙΔΙΑΝΑ ΓΙΑ ΝΑ ΚΑΤΟΙΚΗΣΟΥΝ ΜΟΝΙΜΑ. Η ΘΕΣΗ ΤΟΥ ΑΚΙΝΗΤΟΥ ΕΥΡΙΣΚΕΤΑΙ ΕΝΤΟΣ ΤΗΣ ΠΕΡΙΜΕΤΡΙΚΗΣ ΤΩΝ 500 ΜΕΤΡΩΝ ΑΠΟ ΤΟΝ ΟΙΚΙΣΜΟ ΚΟΥΝΟΥΠΙΔΙΑΝΑ ΚΑΙ ΟΜΟΡΑ ΚΑΙ ΓΥΡΩΘΕΝ ΕΧΟΥΝ ΑΝΑΓΕΡΘΕΙ ΚΥΡΙΕΣ ΚΑΤΟΙΚΙΕΣ ΜΕ ΟΙΚΟΔΟΜΙΚΕΣ ΑΔΕΙΕΣ ΚΑΙ ΑΠΟΦΑΣΕΣ ΑΠΟ ΤΗ ΔΑΣΙΚΗ ΥΠΗΡΕΣΙΑ ΟΤΙ ΔΕΝ ΕΙΝΑΙ ΟΥΤΕ ΗΤΑΝ ΔΑΣΙΚΕΣ.</p> <p align="center">Η έκταση δεν είναι δασική /χορτολιβαδική στις αεροφωτογραφίες πλαισιωμένης λήψης</p> <p align="center">Η έκταση δεν είναι δασική /χορτολιβαδική στις αεροφωτογραφίες πρόσφατης λήψης</p>
---

	ΤΜΗΜΑ	Φ/Ε Α/Φ ΠΑΛΑΙΟΤΕΡΗΣ ΛΗΨΗΣ	Φ/Ε Α/Φ ΠΡΟΣΦΑΤΗΣ ΛΗΨΗΣ	ΑΥΤΟΨΙΑ	ΆΛΛΑ ΣΤΟΙΧΕΙΑ	ΠΡΟΤΑΣΗ
Πρόεδρος ΑΔΑΜΑΝΤΙΟΣ ΑΡΕΤΑΚΗΣ	1					ΑΠΟΔΕΚΤΗ ΓΛΗΦΟΣ <input checked="" type="radio"/> ΑΠΟΔΕΚΤΗ ΕΝΙΜΕΡΕ <input checked="" type="radio"/> ΑΠΟΡΡΙΠΤΕΤΑΙ <input type="radio"/>

	2					ΥΠΑΓΩΓΗ ΣΕ ΠΡΟΔΗΛΟ <input type="checkbox"/>
ΜΕΛΟΣ ΙΩΑΝΝΗΣ ΠΑΚΟΥΜΔΑΚΗΣ	1					ΑΠΟΔΕΚΤΗ ΓΛΗΡΟΣ <input checked="" type="checkbox"/> ΑΠΟΔΕΚΤΗ ΕΝ ΜΕΡΕΙ <input checked="" type="checkbox"/> ΑΠΟΡΡΙΠΤΕΤΑΙ <input checked="" type="checkbox"/> ΥΠΑΓΩΓΗ ΣΕ ΠΡΟΔΗΛΟ <input type="checkbox"/>
	2					ΥΠΑΓΩΓΗ ΣΕ ΠΡΟΔΗΛΟ <input type="checkbox"/>
ΜΕΛΟΣ ΔΗΜΗΤΡΟΣ ΣΟΠΑΔΗΣ	1					ΑΠΟΔΕΚΤΗ ΓΛΗΡΟΣ <input checked="" type="checkbox"/> ΑΠΟΔΕΚΤΗ ΕΝ ΜΕΡΕΙ <input checked="" type="checkbox"/> ΑΠΟΡΡΙΠΤΕΤΑΙ <input checked="" type="checkbox"/> ΥΠΑΓΩΓΗ ΣΕ ΠΡΟΔΗΛΟ <input type="checkbox"/>
	2					ΥΠΑΓΩΓΗ ΣΕ ΠΡΟΔΗΛΟ <input type="checkbox"/>

Α.Α. ΑΡΧΙ ΚΩΝ ΠΟΛ ΥΓΩ ΝΩΝ	Α.Α. ΝΕΩ Ν Π ΟΛΥ ΓΩΝ ΩΝ	ΕΜΒ ΑΔΟ Ν	ΣΥΝΤΕΤΑΓΜΕΝΕΣ ΚΟΡΥΦΩΝ Ν ΕΩΝ ΠΟΛΥΓΩΝΩΝ	ΚΑΤΗΓΟΡΙΑ ΜΟΡΦΗΣ/ΚΑΛΥΨΗΣ ΑΠΟΦΑΣΗΣ ΕΠ.Ε.Α.			
				Νέος Πρωτεύων	Νέος Δευτερεύων	Νέος Τριτεύων	Νέο Landtype
1002	4.40		<b>ΤΜΗΜΑ 1</b> X1=507315,407 Y1=3931781,199 X2=507315,350 Y2=3931781,165 X3=507291,249 Y3=3931799,468 X4=507301,580 Y4=3931791,830 X5=507310,814 Y5=3931784,873 X6=507315,418 Y6=3931781,346 X7=507315,521 Y7=3931781,266 X8=507315,407 Y8=3931781,199	AA			0
1003	994.44		<b>ΤΜΗΜΑ 1</b> X1=507291,249 Y1=3931799,468 X2=507315,350 Y2=3931781,165 X3=507315,407 Y3=3931781,199 X4=507315,800 Y4=3931780,900 X5=507315,884 Y5=3931780,836 X6=507308,560 Y6=3931777,120 X7=507304,040 Y7=3931774,960 X8=507294,343 Y8=3931770,149 X9=507288,055 Y9=3931767,098 X10=507287,510 Y10=3931766,850 X11=507283,520 Y11=3931765,530 X12=507275,578 Y12=3931770,634 X13=507265,663 Y13=3931777,681 X14=507266,266 Y14=3931778,568 X15=507270,020 Y15=3931784,090 X16=507284,378 Y16=3931804,587 X17=507285,760 Y17=3931803,632 X18=507285,859 Y18=3931803,560 X19=507285,964 Y19=3931803,482 X20=507291,249 Y20=3931799,468	AA			0
1004	8.68		<b>ΤΜΗΜΑ 1</b> X1=507270,020 Y1=3931784,090 X2=507266,266 Y2=3931778,568 X3=507266,164 Y3=3931778,641 X4=507269,900 Y4=3931784,270 X5=507269,870 Y5=3931784,290 X6=507279,880 Y6=3931798,740 X7=507284,070 Y7=3931804,800 X8=507284,378 Y8=3931804,587 X9=507270,020 Y9=3931784,090	AA			0

Αρχική αντίρρηση



Επεξεργασμένη αντίρρηση



Ημερομηνία/Τόπος: ΧΑΝΙΑ, 26/06/2024

Ο/Η ΠΡΟΕΔΡΟΣ  
ΑΔΑΜΑΝΤΙΟΣ  
ΑΡΕΤΑΚΗΣ

ΤΑ ΜΕΛΗ

1) ΙΩΑΝΝΗΣ  
ΓΙΑΚΟΥΜΙΔΑΚΗΣ

2) ΔΗΜΗΤΡΙΟΣ  
ΣΟΠΙΑΔΗΣ

**ΑΠΟΦΑΣΗ 617-2024**  
**ΕΠΙΤΡΟΠΗΣ ΕΞΕΤΑΣΗΣ ΑΝΤΙΡΡΗΣΕΩΝ ΔΑΣΙΚΟΥ ΧΑΡΤΗ**  
**ΤΟΠΙΚΗΣ/ΔΗΜΟΤΙΚΗΣ ΚΟΙΝΟΤΗΤΑΣ ΚΟΥΝΟΥΠΙΔΙΑΝΩΝ**  
**ΔΗΜΟΥ ΧΑΝΙΩΝ ΠΕΡΙΦΕΡΕΙΑΚΗΣ ΕΝΟΤΗΤΑΣ ΧΑΝΙΩΝ**  
**ΠΟΥ ΕΜΠΙΠΤΕΙ ΣΤΗΝ ΟΜΑΔΑ ..... ΑΝΤΙΡΡΗΣΕΩΝ ΤΟΥ ΤΟΜΕΑ 074**

ΑΡ. ΠΡΩΤ. / ΗΜΕΡΟΜ	ΟΝΟΜΑ ΤΕΤΡΩΝΥΜΟ ΑΙΤΟΥΝΤΟΣ	ΣΤΟΙΧΕΑ Δ.Χ.			ΣΤΟΙΧΕΑ ΑΝΤΙΡΡΗΣΗΣ		ΛΟΙΠΑ ΣΤΟΙΧΕΑ ΠΟΥ ΥΠΟΒΛΗΘΗΚΑΝ ΜΕ ΤΗΝ ΑΝΤΙΡΡΗΣΗ
		ΤΜΗΜΑ	Δ.Κ.Α.	ΕΝΔΕΞΗ	ΕΜΒΑΔΟΝ	ΔΙΑΤΥΠΩΣΗ	
342518/27-05-2022	ΚΩΣΤΑΝΤΙΝΟΣ / ΜΑΛΕΚΑΚΗΣ	4	5007400580	ΔΑ, , ,0	135.57	Διατύπωση 4	<ul style="list-style-type: none"> <li>• ΤΑΥΤΟΤΗΤΑ</li> <li>• Ε9</li> <li>• ΤΟΠΟΓΡΑΦΙΚΟ</li> <li>• ΣΥΜΒΟΛΑΙΟ</li> </ul>

ΑΠΟΔΕΚΤΗ ΓΛΗΡΟΣ	<input checked="" type="radio"/>
ΑΠΟΔΕΚΤΗ ΕΝ ΜΕΡΕΙ	<input type="radio"/>
ΑΠΟΡΡΙΠΤΕΤΑΙ	<input type="radio"/>

ΥΠΑΓΩΓΗ ΣΕ ΠΡΟΔΗΛΟ	<input type="checkbox"/>
--------------------	--------------------------

ΔΙΑΤΥΠΩΣΕΙΣ

ΤΜΗΜΑ	ΠΕΡΙΓΡΑΦΗ
4	<p>Η έκταση δεν είναι δασική /χορτολιβαδική στις αεροφωτογραφίες πλαισιωμένης λήψης</p> <p>Η έκταση δεν είναι δασική /χορτολιβαδική στις αεροφωτογραφίες πρόσφατης λήψης</p>

ΑΙΤΙΟΛΟΓΙΑ

ΠΑΡΑΤΗΡΗΣΕΙΣ

ΕΜΠΙΠΤΕΙ ΣΤΟ ΑΡΘΡΟ 2 ΤΟΥ ΠΔ 32/2016. ΔΙΚΑΙΟΠΑΡΟΧΟΣ ΘΩΜΑΣ ΜΥΓΙΑΚΗΣ ΜΕ ΔΙΚΟ ΤΟΥ ΤΙΤΛΟ ΤΟ 31483/1977 ΣΕ

	ΤΜΗΜΑ	Φ/Ε Α/Φ ΠΑΛΑΙΟΤΕΡΗΣ ΛΗΨΗΣ	Φ/Ε Α/Φ ΠΡΟΣΦΑΤΗΣ ΛΗΨΗΣ	ΑΥΤΟΨΙΑ	ΆΛΛΑ ΣΤΟΙΧΕΙΑ	ΠΡΟΤΑΣΗ
Πρόεδρος ΑΔΑΜΑΝΤΙΟΣ ΑΡΕΤΑΚΗΣ	4					ΑΠΟΔΕΚΤΗ ΓΛΗΡΟΣ <input checked="" type="radio"/> ΑΠΟΔΕΚΤΗ ΕΝ ΜΕΡΕΙ <input type="radio"/> ΑΠΟΡΡΙΠΤΕΤΑΙ <input type="radio"/> ΥΠΑΓΩΓΗ ΣΕ ΠΡΟΔΗΛΟ <input type="checkbox"/>
Μέλος ΙΩΑΝΝΗΣ ΠΑΚΟΥΜΔΑΚΗΣ	4					ΑΠΟΔΕΚΤΗ ΓΛΗΡΟΣ <input checked="" type="radio"/> ΑΠΟΔΕΚΤΗ ΕΝ ΜΕΡΕΙ <input type="radio"/> ΑΠΟΡΡΙΠΤΕΤΑΙ <input type="radio"/> ΥΠΑΓΩΓΗ ΣΕ ΠΡΟΔΗΛΟ <input type="checkbox"/>
Μέλος ΔΗΜΗΤΡΙΟΣ ΣΟΠΙΑΔΗΣ	4					ΑΠΟΔΕΚΤΗ ΓΛΗΡΟΣ <input checked="" type="radio"/> ΑΠΟΔΕΚΤΗ ΕΝ ΜΕΡΕΙ <input type="radio"/> ΑΠΟΡΡΙΠΤΕΤΑΙ <input type="radio"/> ΥΠΑΓΩΓΗ ΣΕ ΠΡΟΔΗΛΟ <input type="checkbox"/>

A.A.	A.A.			ΚΑΤΗΓΟΡΙΑ ΜΟΡΦΗΣ/ΚΑΛΥΨΗΣ ΑΠΟΦΑΣΗΣ ΕΠ.Ε.Α.
------	------	--	--	---



ΑΡΧΙΚΩΝ ΠΟΛΥΓΩΝΩΝ	ΝΕΩΝ ΠΟΛΥΓΩΝΩΝ	ΕΜΒΑΔΟΝ	ΣΥΝΤΕΤΑΓΜΕΝΕΣ ΚΟΡΥΦΩΝ ΝΕΩΝ ΠΟΛΥΓΩΝΩΝ	Νέος Πρωτεύων	Νέος Δευτερεύων	Νέος Τριτεύων	Νέο Landtype
	1001	135.58	<b>ΤΜΗΜΑ 1</b> <b>X1=507164,033 Y1=3931769,818</b> <b>X2=507171,500 Y2=3931766,500</b> <b>X3=507171,568 Y3=3931766,500</b> <b>X4=507171,663 Y4=3931766,458</b> <b>X5=507172,622 Y5=3931766,459</b> <b>X6=507175,698 Y6=3931765,400</b> <b>X7=507175,698 Y7=3931765,367</b> <b>X8=507168,455 Y8=3931754,864</b> <b>X9=507161,923 Y9=3931761,015</b> <b>X10=507162,264 Y10=3931761,316</b> <b>X11=507162,268 Y11=3931761,320</b> <b>X12=507162,500 Y12=3931761,500</b> <b>X13=507158,534 Y13=3931765,467</b> <b>X14=507161,543 Y14=3931770,493</b> <b>X15=507162,502 Y15=3931770,493</b> <b>X16=507164,033 Y16=3931769,818</b>	ΑΑ	ΧΑ		29

Αρχική αντίρρηση



Επεξεργασμένη αντίρρηση



Ημερομηνία/Τόπος: Χανιά, 26/06/2024

Ο/Η ΠΡΟΕΔΡΟΣ  
ΑΔΑΜΑΝΤΙΟΣ  
ΑΡΕΤΑΚΗΣ

ΤΑ ΜΕΛΗ

1) ΙΩΑΝΝΗΣ  
ΓΙΑΚΟΥΜΙΔΑΚΗΣ

2) ΔΗΜΗΤΡΙΟΣ  
ΣΟΠΙΑΔΗΣ

**ΑΠΟΦΑΣΗ 618-2024**  
**ΕΠΙΤΡΟΠΗΣ ΕΞΕΤΑΣΗΣ ΑΝΤΙΡΡΗΣΕΩΝ ΔΑΣΙΚΟΥ ΧΑΡΤΗ**  
**ΤΟΠΙΚΗΣ/ΔΗΜΟΤΙΚΗΣ ΚΟΙΝΟΤΗΤΑΣ ΚΟΥΝΟΥΠΙΔΙΑΝΩΝ**  
**ΔΗΜΟΥ ΧΑΝΙΩΝ ΠΕΡΙΦΕΡΕΙΑΚΗΣ ΕΝΟΤΗΤΑΣ ΧΑΝΙΩΝ**  
**ΠΟΥ ΕΜΠΙΠΤΕΙ ΣΤΗΝ ΟΜΑΔΑ ..... ΑΝΤΙΡΡΗΣΕΩΝ ΤΟΥ ΤΟΜΕΑ 074**

ΑΡ. ΠΡΩΤ. / ΗΜΕΡΟΜ	ΟΝΟΜΑ ΤΕΤΡΩΝΥΜΟ ΑΙΤΟΥΝΤΟΣ	ΣΤΟΙΧΕΑ Δ.Χ.			ΣΤΟΙΧΕΑ ΑΝΤΙΡΡΗΣΗΣ		ΛΟΙΠΑ ΣΤΟΙΧΕΑ ΠΟΥ ΥΠΟΒΛΗΘΗΚΑΝ ΜΕ ΤΗΝ ΑΝΤΙΡΡΗΣΗ
		ΤΜΗΜΑ	Δ.Κ.Α.	ΕΝΔΕΞΗ	ΕΝΒΑΔΟΝ	ΔΙΑΤΥΠΩΣΗ	
349087/28-05-2022	ΕΥΣΤΑΘΙΟΣ/ ΠΑΝΤΕΛΙΔΑΚΗΣ	1	500740097 0	ΔΔ, , 0	26.91	Διατύπωση 1	<ul style="list-style-type: none"> <li>• Συμβόλαιο</li> <li>• Τοπογραφικό Διάγραμμα</li> </ul>
		2	500740097 0	ΔΔ, , 0	5.58	Διατύπωση 2	

ΑΠΟΔΕΚΤΗ ΓΛΗΡΟΣ	<input checked="" type="radio"/>
ΑΠΟΔΕΚΤΗ ΕΝ ΜΕΡΕΙ	<input type="radio"/>
ΑΠΟΡΡΙΠΤΕΙΑΙ	<input type="radio"/>

ΥΠΑΓΩΓΗΣ ΕΠΙ ΡΟΔΗΛΟ	<input type="checkbox"/>
---------------------	--------------------------

ΔΙΑΤΥΠΩΣΕΙΣ

ΤΜΗΜΑ	ΠΕΡΙΓΡΑΦΗ
1	Σύμφωνα με το κατατεθειμένο τοπογραφικό διάγραμμα του 2009 που πραγματοποιήθηκε από το τοπογράφο μηχανικό Χαράλαμπο Βλαζάκη τα συγκεκριμένα πολύγωνα 1 και 2 ανήκουν στο αγροτεμάχιο ιδιοκτησίας μου.
2	Σύμφωνα με το κατατεθειμένο τοπογραφικό διάγραμμα του 2009 που πραγματοποιήθηκε από το τοπογράφο μηχανικό Χαράλαμπο Βλαζάκη τα συγκεκριμένα πολύγωνα 1 και 2 ανήκουν στο αγροτεμάχιο ιδιοκτησίας μου.

ΑΙΤΙΟΛΟΓΙΑ

ΠΑΡΑΤΗΡΗΣΕΙΣ

Άλλης μορφής έκταση το 1945 . Άλλης μορφής σήμερα. Μικροπολύγωνα

	ΤΜΗΜΑ	Φ/Ε Α/Φ ΠΑΛΑΙΟΤΕΡΗΣ ΛΗΨΗΣ	Φ/Ε Α/Φ ΠΡΟΣΦΑΤΗΣ ΛΗΨΗΣ	ΑΥΤΟΨΙΑ	ΆΛΛΑ ΣΤΟΙΧΕΙΑ	ΠΡΟΤΑΣΗ
Πρόεδρος ΑΔΑΜΑΝΤΙΟΣ ΑΡΕΤΑΚΗΣ	1					ΑΠΟΔΕΚΤΗ ΓΛΗΡΟΣ <input checked="" type="radio"/> ΑΠΟΔΕΚΤΗ ΕΝ ΜΕΡΕΙ <input type="radio"/> ΑΠΟΡΡΙΠΤΕΙΑΙ <input type="radio"/> ΥΠΑΓΩΓΗΣ ΕΠΙ ΡΟΔΗΛΟ <input type="checkbox"/>
	2					<input type="checkbox"/>
Μέλος ΙΩΑΝΝΗΣ ΠΑΚΟΥΜΙΔΑΚΗΣ	1					ΑΠΟΔΕΚΤΗ ΓΛΗΡΟΣ <input checked="" type="radio"/> ΑΠΟΔΕΚΤΗ ΕΝ ΜΕΡΕΙ <input type="radio"/> ΑΠΟΡΡΙΠΤΕΙΑΙ <input type="radio"/> ΥΠΑΓΩΓΗΣ ΕΠΙ ΡΟΔΗΛΟ <input type="checkbox"/>
	2					<input type="checkbox"/>
Μέλος ΔΗΜΗΤΡΟΣ ΣΟΠΙΑΔΗΣ	1					ΑΠΟΔΕΚΤΗ ΓΛΗΡΟΣ <input checked="" type="radio"/> ΑΠΟΔΕΚΤΗ ΕΝ ΜΕΡΕΙ <input type="radio"/> ΑΠΟΡΡΙΠΤΕΙΑΙ <input type="radio"/> ΥΠΑΓΩΓΗΣ ΕΠΙ ΡΟΔΗΛΟ <input type="checkbox"/>
	2					<input type="checkbox"/>

Α.Α. ΑΡΧ. ΚΩΝ ΠΟΛ. ΥΓΩ ΝΩΝ	Α.Α. ΝΕΩ Ν Π ΟΛΥ ΓΩΝ ΩΝ	ΕΜΒ ΑΔΟ Ν	ΣΥΝΤΕΤΑΓΜΕΝΕΣ ΚΟΡΥΦΩΝ Ν ΕΩΝ ΠΟΛΥΓΩΝΩΝ	ΚΑΤΗΓΟΡΙΑ ΜΟΡΦΗΣ/ΚΑΛΥΨΗΣ ΑΠΟΦΑΣΗΣ ΕΠ.Ε.Α.			
				Νέος Πρωτεύων	Νέος Δευτερεύων	Νέος Τριτεύων	Νέο Landtype
1002	25.71	<b>ΤΜΗΜΑ 1</b> X1=507363,470 Y1=3931171,340 X2=507362,621 Y2=3931170,563 X3=507362,893 Y3=3931173,298 X4=507365,627 Y4=3931180,899 X5=507370,097 Y5=3931187,331 X6=507367,360 Y6=3931179,110 X7=507363,470 Y7=3931171,340	AA			0	
1003	5.31	<b>ΤΜΗΜΑ 1</b> X1=507345,183 Y1=3931150,727 X2=507349,845 Y2=3931143,208 X3=507347,000 Y3=3931147,000 X4=507344,000 Y4=3931151,000 X5=507344,000 Y5=3931152,000 X6=507344,000 Y6=3931153,000 X7=507344,000 Y7=3931153,979 X8=507344,419 Y8=3931152,826 X9=507344,420 Y9=3931151,950 X10=507345,029 Y10=3931151,148 X11=507345,183 Y11=3931150,727	AA			0	
1004	1.19	<b>ΤΜΗΜΑ 1</b> X1=507365,627 Y1=3931180,899 X2=507362,893 Y2=3931173,298 X3=507362,969 Y3=3931174,060 X4=507365,334 Y4=3931180,478 X5=507365,627 Y5=3931180,899	AA			0	
1005	0.27	<b>ΤΜΗΜΑ 1</b> X1=507344,419 Y1=3931152,826 X2=507345,029 Y2=3931151,148 X3=507344,420 Y3=3931151,950 X4=507344,419 Y4=3931152,826	AA			0	

Αρχική αντίρρηση



Επεξεργασμένη αντίρρηση



Ημερομηνία/Τόπος: ΧΑΝΙΑ, 26/06/2024

Ο/Η ΠΡΟΕΔΡΟΣ  
ΑΔΑΜΑΝΤΙΟΣ  
ΑΡΕΤΑΚΗΣ

ΤΑ ΜΕΛΗ

1) ΙΩΑΝΝΗΣ  
ΓΙΑΚΟΥΜΙΔΑΚΗΣ

2) ΔΗΜΗΤΡΙΟΣ  
ΣΟΠΙΑΔΗΣ

**ΑΠΟΦΑΣΗ 619-2024**  
**ΕΠΙΤΡΟΠΗΣ ΕΞΕΤΑΣΗΣ ΑΝΤΙΡΡΗΣΕΩΝ ΔΑΣΙΚΟΥ ΧΑΡΤΗ**  
**ΤΟΠΙΚΗΣ/ΔΗΜΟΤΙΚΗΣ ΚΟΙΝΟΤΗΤΑΣ ΚΟΥΝΟΥΠΙΔΙΑΝΩΝ**  
**ΔΗΜΟΥ ΧΑΝΙΩΝ ΠΕΡΙΦΕΡΕΙΑΚΗΣ ΕΝΟΤΗΤΑΣ ΧΑΝΙΩΝ**  
**ΠΟΥ ΕΜΠΙΠΤΕΙ ΣΤΗΝ ΟΜΑΔΑ ΑΝΤΙΡΡΗΣΕΩΝ ΤΟΥ ΤΟΜΕΑ 074**

ΑΡ. ΠΡΩΤ. / ΗΜΕΡΟΜ	ΟΝΟΜΑΤΕΠΩΝΥΜΟ ΑΙΤΟΥΝΤΟΣ	ΣΤΟΙΧΕΑ Δ.Χ.			ΣΤΟΙΧΕΑ ΑΝΤΙΡΡΗΣΗΣ		ΛΟΙΠΑ ΣΤΟΙΧΕΑ ΠΟΥ ΥΠΟΒΛΗΘΗΚΑΝ ΜΕΤΗΝ ΑΝΤΙΡΡΗΣΗ
		ΤΜΗΜΑ	Δ.Κ.Α.	ΕΝΔΕΞΗ	ΕΜΒΑΔΟΝ	ΔΙΑΤΥΠΩΣΗ	
377102/02-07-20 22	ΒΑΣΙΛΕΟΣ/ ΣΙΓΑΝΑΚΗΣ	1	50074009 75	ΔΔ, , ,0	2076.95	Διατύπωση 1	<ul style="list-style-type: none"> <li>ΣΥΜΒΟΛΑΙΟ ΜΕΡΙΚΗΣ ΔΙΑΝΟΜΗΣ ΑΚΙΝΗΤΩΝ 19558/18-10-1996</li> </ul>

ΑΠΟΔΕΚΤΗ ΓΛΗΦΟΣ	<input checked="" type="radio"/>
ΑΠΟΔΕΚΤΗ ΕΝ ΜΕΡΕΙ	<input type="radio"/>
ΑΠΟΡΡΙΠΤΕΤΑΙ	<input type="radio"/>

ΥΠΑΓΩΓΗ ΣΕ ΠΡΟΔΗΛΟ	<input type="checkbox"/>
--------------------	--------------------------

ΔΙΑΤΥΠΩΣΕΙΣ

ΤΜΗΜΑ	ΠΕΡΙΓΡΑΦΗ
1	<p>Η έκταση δεν είναι δασική /χορτολιβαδική στις αεροφωτογραφίες πλαισιωμένης λήψης</p> <p>Η έκταση δεν είναι δασική /χορτολιβαδική στις αεροφωτογραφίες πρόσφατης λήψης</p>

ΑΙΤΙΟΛΟΓΙΑ

ΠΑΡΑΤΗΡΗΣΕΙΣ

<p>Κατατέθηκε η από 26.06.2024 έκθεση ελέγχου ακίνητης περιουσία της δικηγόρου κ Μαρίας Ψαράκη. Παρέστη ο δασολόγος κος Μιχαήλ Τσαλίκης που κατέθεσε και ανέπτυξε την από Ιούνιος 2024 τεχνική έκθεση φωτοερμηνείας με τα συμπεράσματα της οποίας και συμφωνούμε. Η έκταση εξαιρείται των διατάξεων της δασικής νομοθεσίας καθώς εμπίπτει στην στο πραγματικό της περιβ της παραγράφου 6 του άρθρου 3 του ν 998/1979 καθώς στις αεροφωτογραφίες του 1945 και το 1960 εμφανίζει αγροτική μορφή</p>
---

	ΤΜΗΜΑ	Φ/Ε Α/Φ ΠΑΛΑΙΟΤΕΡΗΣ ΛΗΨΗΣ	Φ/Ε Α/Φ ΠΡΟΣΦΑΤΗΣ ΛΗΨΗΣ	ΑΥΤΟΨΗ	ΆΛΛΑ ΣΤΟΙΧΕΙΑ	ΠΡΟΤΑΣΗ
Πρόεδρος ΑΔΑΜΑΝΤΙΟΣ ΑΡΕΤΑΚΗΣ	1					ΑΠΟΔΕΚΤΗ ΓΛΗΦΟΣ <input checked="" type="radio"/> ΑΠΟΔΕΚΤΗ ΕΝ ΜΕΡΕΙ <input type="radio"/> ΑΠΟΡΡΙΠΤΕΤΑΙ <input type="radio"/> ΥΠΑΓΩΓΗ ΣΕ ΠΡΟΔΗΛΟ <input type="checkbox"/>
Μέλος ΙΩΑΝΝΗΣ ΠΑΚΟΥΜΔΑΚΗΣ	1					ΑΠΟΔΕΚΤΗ ΓΛΗΦΟΣ <input checked="" type="radio"/> ΑΠΟΔΕΚΤΗ ΕΝ ΜΕΡΕΙ <input type="radio"/> ΑΠΟΡΡΙΠΤΕΤΑΙ <input type="radio"/> ΥΠΑΓΩΓΗ ΣΕ ΠΡΟΔΗΛΟ <input type="checkbox"/>
Μέλος ΔΗΜΗΤΡΙΟΣ ΣΟΠΑΔΗΣ	1					ΑΠΟΔΕΚΤΗ ΓΛΗΦΟΣ <input checked="" type="radio"/> ΑΠΟΔΕΚΤΗ ΕΝ ΜΕΡΕΙ <input type="radio"/> ΑΠΟΡΡΙΠΤΕΤΑΙ <input type="radio"/> ΥΠΑΓΩΓΗ ΣΕ ΠΡΟΔΗΛΟ <input type="checkbox"/>

A.A. ΑΡΧΙ	A.A. ΝΕΩ					ΚΑΤΗΓΟΡΙΑ ΜΟΡΦΗΣ/ΚΑΛΥΨΗΣ ΑΠΟΦΑΣΗΣ ΕΠ.Ε.Α.
--------------	-------------	--	--	--	--	---

ΚΩΝ ΠΟΛΥΓΩΝΩΝ	Ν Π ΟΛΥ ΓΩΝ ΩΝ	ΕΜΒ ΑΔΟ Ν	ΣΥΝΤΕΤΑΓΜΕΝΕΣ ΚΟΡΥΦΩΝ Ν ΕΩΝ ΠΟΛΥΓΩΝΩΝ	Νέος Πρωτεύων	Νέος Δευτερεύων	Νέος Τριτεύων	Νέο Landtype
	1001	2076.93	<b>ΤΜΗΜΑ 1</b> X1=507276,717 Y1=3931696,067 X2=507275,627 Y2=3931695,267 X3=507270,952 Y3=3931695,449 X4=507254,190 Y4=3931706,756 X5=507242,703 Y5=3931717,229 X6=507241,832 Y6=3931719,668 X7=507252,633 Y7=3931731,863 X8=507278,668 Y8=3931752,948 X9=507306,478 Y9=3931722,132 X10=507308,727 Y10=3931719,576 X11=507305,764 Y11=3931717,400 X12=507276,717 Y12=3931696,067	ΑΑ	ΧΧ		29

Αρχική αντίρρηση

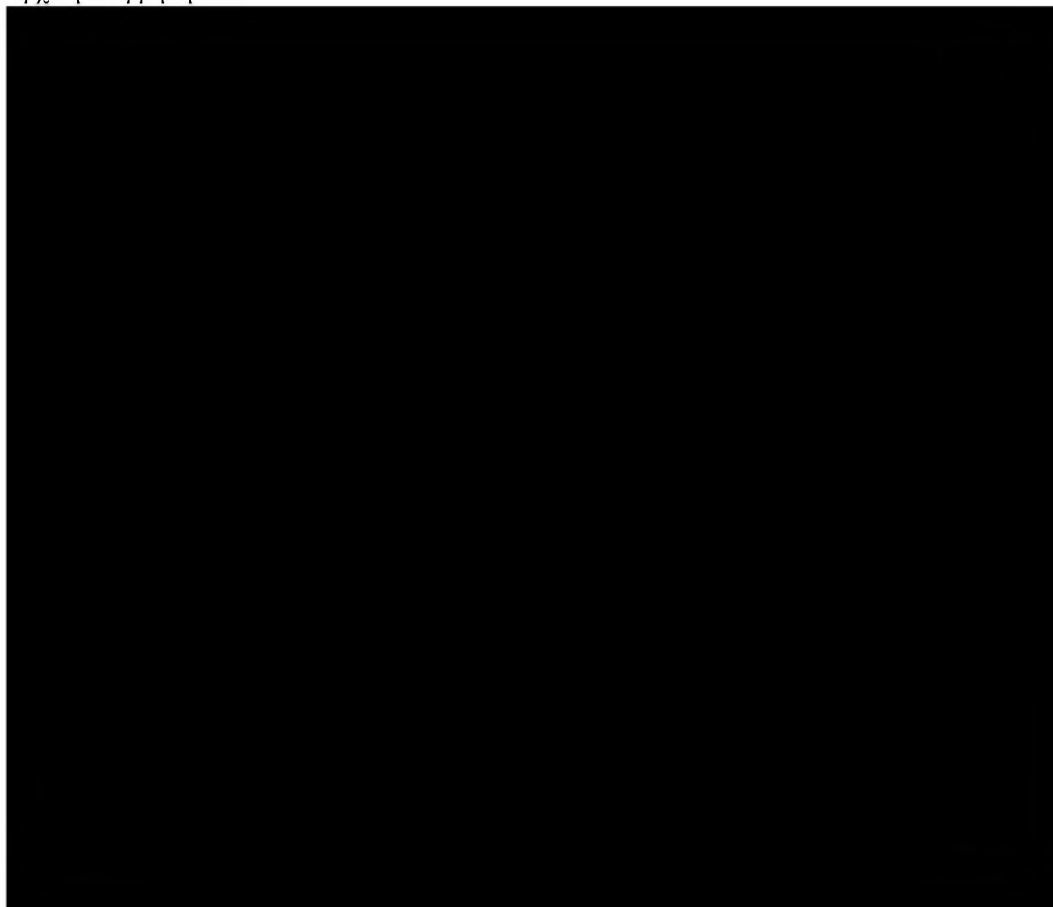

Επεξεργασμένη αντίρρηση



Ημερομηνία/Τόπος: ΧΑΝΙΑ, 26/06/2024

Ο/Η ΠΡΟΕΔΡΟΣ  
ΑΔΑΜΑΝΤΙΟΣ  
ΑΡΕΤΑΚΗΣ

ΤΑ ΜΕΛΗ

1) ΙΩΑΝΝΗΣ  
ΓΙΑΚΟΥΜΙΔΑΚΗΣ

2) ΔΗΜΗΤΡΙΟΣ  
ΣΟΠΙΑΔΗΣ



**ΑΠΟΦΑΣΗ 620-2024**  
**ΕΠΙΤΡΟΠΗΣ ΕΞΕΤΑΣΗΣ ΑΝΤΙΡΡΗΣΕΩΝ ΔΑΣΙΚΟΥ ΧΑΡΤΗ**  
**ΤΟΠΙΚΗΣ/ΔΗΜΟΤΙΚΗΣ ΚΟΙΝΟΤΗΤΑΣ ΚΟΥΝΟΥΠΙΔΙΑΝΩΝ**  
**ΔΗΜΟΥ ΧΑΝΙΩΝ ΠΕΡΙΦΕΡΕΙΑΚΗΣ ΕΝΟΤΗΤΑΣ ΧΑΝΙΩΝ**  
**ΠΟΥ ΕΜΠΙΠΤΕΙ ΣΤΗΝ ΟΜΑΔΑ ..... ΑΝΤΙΡΡΗΣΕΩΝ ΤΟΥ ΤΟΜΕΑ 074**

ΑΡ. ΠΡΩΤ./ ΗΜΕΡΟΜ	ΟΝΟΜΑΤΕΠΩΝΥΜΟ ΑΙΤΟΥΝΤΟΣ	ΣΤΟΙΧΕΑ Δ.Χ.			ΣΤΟΙΧΕΑ ΑΝΤΙΡΡΗΣΗΣ		ΛΟΙΠΑ ΣΤΟΙΧΕΑ ΠΟΥ ΥΠΟΒΛΗΘΗΚΑΝ ΜΕ ΤΗΝ ΑΝΤΙΡΡΗΣΗ
		ΤΜΗΜΑ	Δ.Κ.Α.	ΕΝΔΕΞΗ	ΕΝΒΑΔΟΝ	ΔΙΑΤΥΠΩΣΗ	
404599/15-07-2022	ΑΠΟΣΤΟΛΟΣ/ΓΕΤΡΑΚΗΣ	1	5007401909	ΔΔ, , 0	16652.52	Διατύπωση 1	<ul style="list-style-type: none"> <li>Δημοσίευση Διαθήκης στο Πρωτοδικείο 242_2006</li> <li>Ταυτότητα</li> <li>Αεροφωτογραφίες ΓΥΣ</li> <li>Βεβαίωση Κοινότητας για αγροτικό δρόμο στο Λιά πρ ο 1923</li> </ul>

ΑΠΟΔΕΚΤΗ ΓΛΗΡΟΣ	<input type="radio"/>
ΑΠΟΔΕΚΤΗ ΕΝ ΜΕΡΕΙ	<input checked="" type="radio"/>
ΑΠΟΡΡΙΠΤΕΤΑΙ	<input type="radio"/>

ΥΠΑΓΩΓΗΣΕ ΠΡΟΔΗΛΩ	<input type="checkbox"/>
-------------------	--------------------------

ΔΙΑΤΥΠΩΣΕΙΣ

ΤΜΗΜΑ	ΠΕΡΙΓΡΑΦΗ
1	<p>Η έκταση δεν είναι δασική /χορτολιβαδική στις αεροφωτογραφίες παλαιότερης λήψης</p> <p>Η έκταση δεν είναι δασική /χορτολιβαδική στις αεροφωτογραφίες πρόσφατης λήψης</p> <p>Η έκταση δεν έχει κηρυχθεί ως αναδασωτέα</p> <p>Το ακίνητό μου δεν εμπίπτει στις διατάξεις της δασικής νομοθεσίας, καθόσον από κανένα στοιχείο δεν προκύπτει ότι η έκταση αυτή βρίσκεται μέσα σε δάση ή δασικές εκτάσεις ούτε πάνω από αυτά ή βρίσκεται σε οργανική ενότητα με όμορη δασική έκταση. Δεν αποδεικνύεται και δεν συντρέχει η βασική προϋπόθεση που θέτει ο νόμος για την έννοια του δάσους και της δασικής έκτασης, η οποία είναι η οργανική ενότητα της δασικής βλάστησης, η οποία με τη συνύπαρξη της όλης δασογενούς χλωρίδας και πτανίδας προσδίδει μόνη σε αυτό την ιδιαίτερη ταυτότητα ως δασικού οικοσυστήματος.</p> <p>Συνεπώς δεν υπάγεται στην κατηγορία των ακινήτων της δασικής νομοθεσίας, συνεκτιμωμένων αφενός του χαρακτηρισμού του από τους αρχικούς κυρίου αυτού, ως αγρού, ως γεωργική γη δηλαδή, οι οποίοι το αναγνώριζαν ως καλλιεργούμενη έκταση και ως γη γεωργική αλλά και των εμφανέστατων ανθρώπινων καλλιεργητικών επεμβάσεων στο εσωτερικό τμήμα αυτής των καλλιεργητικών διαδρόμων, και αφ' ετέρου το γεγονός ότι δεν βρίσκεται μέσα σε δάση ή δασικές εκτάσεις ούτε πάνω από αυτά, ενώ δεν βρίσκεται σε οργανική ενότητα με όμορη δασική έκταση, αφού δεν υπάρχει τέτοια γεινιάσή του με δασική έκταση, αλλά αντίθετα βρίσκεται πολύ πλησίον του οικισμού Κορακίων, Κουνουπιδιανών και Αργουλιδέ Χανίων</p>

ΑΙΤΙΟΛΟΓΙΑ

ΠΑΡΑΤΗΡΗΣΕΙΣ

<p>Αγροτικής και Αλλης μορφής έκταση το 1945. Ως προς τα ΑΔ τμήματα παρατηρούνται τα εξής : α) ως προς το πολύγωνο 1003 : ο αρχικά μεμονωμένος σχοίνος πολλαπλασιάστηκε και δημιουργήσε τη σημερινή κατάσταση βοηθώντας και του ομόρου προς ανατολάς ακινήτου, β) ως προς το πολύγωνο 1004 : αναπτύχθηκε συστάδα πεύκων που συνδέεται οργανικά με τη νότια λωρίδα που πλησιάζει στο ρέμα. Παρέστη ο δασολόγος κος Γεώργιο Μαργιολάκης που κατέθεσε τεκμήρια για το χαρακτήρα της έκτασης που βοήθησαν την επιτροπή να αποφασίσει.</p>
---

	ΤΜΗΜΑ	Φ/Ε Α/Φ ΠΑΛΑΙΟΤΕΡΗΣ ΛΗΨΗΣ	Φ/Ε Α/Φ ΠΡΟΣΦΑΤΗΣ ΛΗΨΗΣ	ΑΥΤΟΨΗ	ΆΛΛΑ ΣΤΟΙΧΕΙΑ	ΠΡΟΤΑΣΗ
Πρόεδρος ΑΔΑΜΑΝΤΙΟΣ ΑΡΕΤΑΚΗΣ	1					ΑΠΟΔΕΚΤΗ ΓΛΗΡΟΣ <input type="radio"/> ΑΠΟΔΕΚΤΗ ΕΝ ΜΕΡΕΙ <input checked="" type="radio"/> ΑΠΟΡΡΙΠΤΕΤΑΙ <input type="radio"/> ΥΠΑΓΩΓΗΣΕ ΠΡΟΔΗΛΩ <input type="checkbox"/>

Μέλος ΙΩΑΝΝΗΣ ΠΑΚΟΥΜΔΑΚΗΣ	1					ΑΠΟΔΕΚΤΗ ΓΛΗΦΟΣ ΑΠΟΔΕΚΤΗ ΕΝ ΜΕΡΕΙ ΑΠΟΡΡΙΠΤΕΤΑΙ ΥΠΑΓΩΓΗ ΣΕ ΠΡΟΔΗΛΟ <input type="checkbox"/>
Μέλος ΔΗΜΗΤΡΟΣ ΣΟΠΑΔΗΣ	1					ΑΠΟΔΕΚΤΗ ΓΛΗΦΟΣ ΑΠΟΔΕΚΤΗ ΕΝ ΜΕΡΕΙ ΑΠΟΡΡΙΠΤΕΤΑΙ ΥΠΑΓΩΓΗ ΣΕ ΠΡΟΔΗΛΟ <input type="checkbox"/>

Α.Α. ΑΡΧΙ ΚΩΝ ΠΟΛ ΥΓΩ ΝΩΝ	Α.Α. ΝΕΩ Ν Π ΟΛΥ ΓΩΝ ΩΝ	ΕΜΒ ΑΔΟ Ν	ΣΥΝΤΕΤΑΓΜΕΝΕΣ ΚΟΡΥΦΩΝ Ν ΕΩΝ ΠΟΛΥΓΩΝΩΝ	ΚΑΤΗΓΟΡΙΑ ΜΟΡΦΗΣ/ΚΑΛΥΨΗΣ ΑΠΟΦΑΣΗΣ ΕΠ.Ε.Α.			
				Νέος Πρωτεύων	Νέος Δευτερεύων	Νέος Τριτεύων	Νέο Landtype
1	1003	1898.65	<b>ΤΜΗΜΑ 1</b> X1=507722,257 Y1=3930788,949 X2=507718,151 Y2=3930773,806 X3=507719,992 Y3=3930768,832 X4=507698,202 Y4=3930762,412 X5=507676,322 Y5=3930785,071 X6=507669,107 Y6=3930792,542 X7=507676,738 Y7=3930800,775 X8=507682,030 Y8=3930807,390 X9=507688,645 Y9=3930811,623 X10=507696,582 Y10=3930810,300 X11=507701,609 Y11=3930803,950 X12=507702,403 Y12=3930794,690 X13=507715,103 Y13=3930784,371 X14=507720,395 Y14=3930791,780 X15=507722,247 Y15=3930798,394 X16=507724,893 Y16=3930803,950 X17=507728,068 Y17=3930810,036 X18=507732,036 Y18=3930814,534 X19=507738,122 Y19=3930821,678 X20=507744,207 Y20=3930825,382 X21=507750,293 Y21=3930826,705 X22=507757,966 Y22=3930829,880 X23=507763,787 Y23=3930833,055 X24=507770,401 Y24=3930837,288 X25=507775,693 Y25=3930844,696 X26=507779,926 Y26=3930851,311 X27=507783,101 Y27=3930857,132 X28=507786,276 Y28=3930861,630 X29=507788,922 Y29=3930865,334 X30=507793,155 Y30=3930870,096 X31=507796,525 Y31=3930877,354 X32=507803,042 Y32=3930872,149 X33=507794,628 Y33=3930859,860 X34=507787,601 Y34=3930859,092 X35=507771,569 Y35=3930832,836 X36=507771,406 Y36=3930832,569 X37=507757,966 Y37=3930825,559 X38=507741,867 Y38=3930820,079 X39=507734,375 Y39=3930810,546 X40=507726,630 Y40=3930798,425 X41=507722,257 Y41=3930788,949	ΑΔ			0

1	1004	1818.39	<p><b>ΤΜΗΜΑ 1</b></p> <p>X1=507769,195 Y1=3930899,178  X2=507796,525 Y2=3930877,354  X3=507793,986 Y3=3930871,885  X4=507793,274 Y4=3930872,079  X5=507785,601 Y5=3930872,079  X6=507777,928 Y6=3930873,931  X7=507771,049 Y7=3930875,519  X8=507762,847 Y8=3930880,546  X9=507749,882 Y9=3930875,254  X10=507743,003 Y10=3930880,546  X11=507732,949 Y11=3930882,927  X12=507735,859 Y12=3930875,254  X13=507730,303 Y13=3930868,640  X14=507727,393 Y14=3930862,819  X15=507720,778 Y15=3930855,675  X16=507712,576 Y16=3930852,235  X17=507706,755 Y17=3930856,204  X18=507704,639 Y18=3930864,935  X19=507704,903 Y19=3930873,667  X20=507708,078 Y20=3930883,721  X21=507715,751 Y21=3930893,246  X22=507723,953 Y22=3930894,833  X23=507727,128 Y23=3930885,573  X24=507741,680 Y24=3930887,690  X25=507747,237 Y25=3930897,215  X26=507756,232 Y26=3930896,686  X27=507765,063 Y27=3930898,405  X28=507765,096 Y28=3930898,372  X29=507769,197 Y29=3930899,166  X30=507769,195 Y30=3930899,178</p>	ΑΔ		0
1	1005	12938.4 7	<p><b>ΤΜΗΜΑ 1</b></p> <p>X1=507769,195 Y1=3930899,178  X2=507766,452 Y2=3930897,248  X3=507765,063 Y3=3930898,372  X4=507756,232 Y4=3930896,686  X5=507747,237 Y5=3930897,215  X6=507741,680 Y6=3930887,690  X7=507727,128 Y7=3930885,573  X8=507723,953 Y8=3930894,833  X9=507715,751 Y9=3930893,246  X10=507708,078 Y10=3930883,721  X11=507704,903 Y11=3930873,667  X12=507704,639 Y12=3930864,935  X13=507706,755 Y13=3930856,204  X14=507712,576 Y14=3930852,235  X15=507720,778 Y15=3930855,675  X16=507727,393 Y16=3930862,819  X17=507730,303 Y17=3930868,640  X18=507735,859 Y18=3930875,254  X19=507732,949 Y19=3930882,927  X20=507743,003 Y20=3930880,546  X21=507749,882 Y21=3930875,254  X22=507762,847 Y22=3930880,546  X23=507771,049 Y23=3930875,519  X24=507777,928 Y24=3930873,931  X25=507785,601 Y25=3930872,079  X26=507793,274 Y26=3930872,079  X27=507793,986 Y27=3930871,885  X28=507793,155 Y28=3930870,096  X29=507788,922 Y29=3930865,334  X30=507786,276 Y30=3930861,630  X31=507783,101 Y31=3930857,132  X32=507779,926 Y32=3930851,311  X33=507775,693 Y33=3930844,696  X34=507770,401 Y34=3930837,288  X35=507763,787 Y35=3930833,055  X36=507757,966 Y36=3930829,880  X37=507750,293 Y37=3930826,705  X38=507744,207 Y38=3930825,382  X39=507738,122 Y39=3930821,678  X40=507732,036 Y40=3930814,534  X41=507728,068 Y41=3930810,036  X42=507724,893 Y42=3930803,950  X43=507722,247 Y43=3930798,394  X44=507720,395 Y44=3930791,780  X45=507715,103 Y45=3930784,371  X46=507702,403 Y46=3930794,690  X47=507701,609 Y47=3930803,950  X48=507696,582 Y48=3930810,300  X49=507688,645 Y49=3930811,623  X50=507682,030 Y50=3930807,390  X51=507676,738 Y51=3930800,775  X52=507669,107 Y52=3930792,542  X53=507635,822 Y53=3930827,010  X54=507632,558 Y54=3930852,599  X55=507665,102 Y55=3930906,398  X56=507710,582 Y56=3930940,477  X57=507714,024 Y57=3930942,772  X58=507714,318 Y58=3930943,002  X59=507769,195 Y59=3930899,178</p>	ΑΑ		0

1006	146.24	<b>ΤΜΗΜΑ 1</b> <b>X1=507796,908 Y1=3930877,048</b> <b>X2=507794,517 Y2=3930872,945</b> <b>X3=507766,450 Y3=3930897,206</b> <b>X4=507768,262 Y4=3930899,924</b> <b>X5=507796,908 Y5=3930877,048</b>	ΑΔ		0
1007	131.57	<b>ΤΜΗΜΑ 1</b> <b>X1=507768,262 Y1=3930899,924</b> <b>X2=507766,450 Y2=3930897,206</b> <b>X3=507749,337 Y3=3930911,998</b> <b>X4=507713,980 Y4=3930942,560</b> <b>X5=507714,389 Y5=3930942,945</b> <b>X6=507768,262 Y6=3930899,924</b>	ΑΑ		0

Αρχική αντίρρηση



Επεξεργασμένη αντίρρηση



Ημερομηνία/Τόπος: Χανιά, 26/06/2026

Ο/Η ΠΡΟΕΔΡΟΣ  
ΑΔΑΜΑΝΤΙΟΣ  
ΑΡΕΤΑΚΗΣ

ΤΑ ΜΕΛΗ

1) ΙΩΑΝΝΗΣ  
ΓΙΑΚΟΥΜΙΔΑΚΗΣ

2) ΔΗΜΗΤΡΙΟΣ  
ΣΟΠΙΑΔΗΣ

**ΑΠΟΦΑΣΗ 621-2022**  
**ΕΠΙΤΡΟΠΗΣ ΕΞΕΤΑΣΗΣ ΑΝΤΙΡΡΗΣΕΩΝ ΔΑΣΙΚΟΥ ΧΑΡΤΗ**  
**ΤΟΠΙΚΗΣ/ΔΗΜΟΤΙΚΗΣ ΚΟΙΝΟΤΗΤΑΣ ΚΟΥΝΟΥΠΙΔΙΑΝΩΝ**  
**ΔΗΜΟΥ ΧΑΝΙΩΝ ΠΕΡΙΦΕΡΕΙΑΚΗΣ ΕΝΟΤΗΤΑΣ ΧΑΝΙΩΝ**  
**ΠΟΥ ΕΜΠΙΠΤΕΙ ΣΤΗΝ ΟΜΑΔΑ ..... ΑΝΤΙΡΡΗΣΕΩΝ ΤΟΥ ΤΟΜΕΑ 074**

ΑΡ. ΠΡΩΤ / ΗΜΕΡΟ Μ	ΟΝΟΜΑΤΕΡΙΩΝ ΥΜΟΔΙΟΥΝΤ ΟΣ	ΣΤΟΙΧΕΑ Δ.Χ.			ΣΤΟΙΧΕΑ Α ΝΤΙΡΡΗΣΗΣ		ΛΟΙΠΑ ΣΤΟΙΧΕΑ ΠΟΥ ΥΠΟΒΛΗΘΗΚΑΝ ΜΕ ΤΗΝ ΑΝΤΙΡΡΗΣΗ
		ΤΜ ΗΜ Α	Δ.Κ Α.	ΕΝ ΔΕ ΞΗ	ΕΜΒ ΑΔ ΟΝ	ΔΙΑΤ ΥΠΩ ΣΗ	
421022/2 2-07-202 2	ΓΕΩΡΓΙΟΣ/ ΠΕΡΑΤΣΑΚΗΣ	1	50074 01909	ΔΔ, ,0	5158. 07	Διατύ πωση 1	<ul style="list-style-type: none"> <li>ΑΡΙΘΜΟ 14355 ΣΥΜΒΟΛΑΙΟ ΑΓΟΡΑΣ ΤΗΝ 04/03/1993 ΤΟΥ ΣΥΜΒΟΛΑΙΟΓΡΑΣΦΟΥ ΧΑΝΙΩΝ ΚΟΝΤΑΔ ΑΚΗ ΓΡΗΓΟΡΙΟΥ ΜΕ ΑΡΙΘΜΟ ΜΕΤΑΓΡΑΦΗΣ ΥΠΟΘΗΚΟΦΥΛΑΚΕΙΟΥ ΧΑΝΙΩΝ 158273 ΤΗΝ</li> <li>ΚΑΕΚ 500743201004/0/0</li> </ul>

ΑΠΟΔΕΚΤΗ ΓΛΗΡΟΣ	<input checked="" type="radio"/>
ΑΠΟΔΕΚΤΗ ΕΝ ΜΕΡΕΙ	<input checked="" type="radio"/>
ΑΠΟΡΡΙΠΤΕΤΑΙ	<input checked="" type="radio"/>

ΥΠΑΓΩΓΗΣ ΕΠΙ ΡΩΔΗΛΟ	<input type="checkbox"/>
---------------------	--------------------------

ΔΙΑΤΥΠΩΣΕΙΣ

ΤΜΗΜΑ	ΠΕΡΙΓΡΑΦΗ
1	<p>Η ΙΔΙΟΚΤΗΣΙΑ ΜΟΥ ΠΟΥ ΑΠΕΚΤΗΣΑ ΜΕ ΤΟ ΜΕ ΑΡΙΘΜΟ 14355 ΣΥΜΒΟΛΑΙΟ ΑΓΟΡΑΣ ΤΗΝ 04/03/1993 ΤΟΥ ΣΥΜΒΟΛΑΙΟΓΡΑΣΦΟΥ ΧΑΝΙΩΝ ΚΟΝΤΑΔ ΑΚΗ ΓΡΗΓΟΡΙΟΥ ΜΕ ΑΡΙΘΜΟ ΜΕΤΑΓΡΑΦΗΣ ΥΠΟΘΗΚΟΦΥΛΑΚΕΙΟΥ ΧΑΝΙΩΝ 158273 ΤΗΝ 23/03/1993 , ΕΧΕΙ ΚΑΕΚ 500743201004/0/0</p> <p>Η έκταση δεν είναι δασική /χορτολιβαδική στις αεροφωτογραφίες πλαισιωμένης λήψης</p> <p>Η έκταση δεν είναι δασική /χορτολιβαδική στις αεροφωτογραφίες πλάσφατης λήψης</p>

ΑΙΤΙΟΛΟΓΙΑ

ΠΑΡΑΤΗΡΗΣΕΙΣ

ΤΑ ΑΔ ΤΜΗΜΑΤΑ ΣΥΝΟΡΕΥΟΥΝ ΜΕ ΟΜΟΡΑ ΑΔ ΤΜΗΜΑΤΑ ΚΑΙ ΤΑ ΑΑ ΜΕ ΑΝΤΙΣΤΟΙΧΑ ΟΜΟΡΑ ΑΑ ΤΜΗΜΑΤΑ .ΕΝΙΑΙΟΣ Ο ΧΑΡΑΚΤΗΡΑΣ ΤΗΣ ΠΕΡΙΟΧΗΣ ΤΟ 1945 , ΣΗΜΕΡΑ ΠΟΙΚΙΛΛΕΙ. Εμπίπτει στο πραγματικό της περ β της παραγράφου 6 του άρθρου 3 του ν 998/1979

	ΤΜΗΜ Α	Φ/Ε Α/Φ ΠΑΛΑΙΟΤΕΡΗΣ ΛΗΨΗ Σ	Φ/Ε Α/Φ ΠΡΟΣΦΑΤΗΣ ΛΗΨΗ Σ	ΑΥΤΟΨ Α	ΆΛΛΑ ΣΤΟΙΧΕΙ Α	ΠΡΟΤΑΣΗ
Πρόεδρος ΑΔΑΜΑΝΤΙΟΣ ΑΡΕΤΑΚΗΣ	1					ΑΠΟΔΕΚΤΗ ΓΛΗΡΟΣ <input checked="" type="radio"/> ΑΠΟΔΕΚΤΗ ΕΝ ΜΕΡΕΙ <input checked="" type="radio"/> ΑΠΟΡΡΙΠΤΕΤΑΙ <input checked="" type="radio"/> ΥΠΑΓΩΓΗΣ ΕΠΙ ΡΩΔΗΛΟ <input type="checkbox"/>
Μέλος ΙΩΑΝΝΗΣ ΠΑΚΟΥΜΔΑΚΗΣ	1					ΑΠΟΔΕΚΤΗ ΓΛΗΡΟΣ <input checked="" type="radio"/> ΑΠΟΔΕΚΤΗ ΕΝ ΜΕΡΕΙ <input checked="" type="radio"/> ΑΠΟΡΡΙΠΤΕΤΑΙ <input checked="" type="radio"/> ΥΠΑΓΩΓΗΣ ΕΠΙ ΡΩΔΗΛΟ <input type="checkbox"/>
Μέλος ΔΗΜΗΤΡΙΟΣ ΣΟΠΙΑΔΗΣ	1					ΑΠΟΔΕΚΤΗ ΓΛΗΡΟΣ <input checked="" type="radio"/> ΑΠΟΔΕΚΤΗ ΕΝ ΜΕΡΕΙ <input checked="" type="radio"/> ΑΠΟΡΡΙΠΤΕΤΑΙ <input checked="" type="radio"/> ΥΠΑΓΩΓΗΣ ΕΠΙ ΡΩΔΗΛΟ <input type="checkbox"/>

Α.Α. ΑΡΧΙ ΚΩΝ ΠΟΛ ΥΓΩ ΝΩΝ	Α.Α. ΝΕΩ Ν Π ΟΛΥ ΓΩΝ ΩΝ	ΕΜΒ ΑΔΟ Ν	ΣΥΝΤΕΤΑΓΜΕΝΕΣ ΚΟΡΥΦΩΝ Ν ΕΩΝ ΠΟΛΥΓΩΝΩΝ	ΚΑΤΗΓΟΡΙΑ ΜΟΡΦΗΣ/ΚΑΛΥΨΗΣ ΑΠΟΦΑΣΗΣ Ε.Π.Ε.Α.			
				Νέος Πρωτεύων	Νέος Δευτερεύων	Νέος Τριτεύων	Νέο Landtype
	1003	2013.32	<b>ΤΜΗΜΑ 1</b> X1=507826,994 Y1=3930928,684 X2=507796,908 Y2=3930877,048 X3=507767,955 Y3=3930900,169 X4=507795,676 Y4=3930944,656 X5=507826,994 Y5=3930928,684	ΑΔ			0
	1004	2866.95	<b>ΤΜΗΜΑ 1</b> X1=507795,676 Y1=3930944,656 X2=507767,955 Y2=3930900,169 X3=507714,389 Y3=3930942,945 X4=507715,071 Y4=3930943,588 X5=507715,074 Y5=3930943,591 X6=507723,405 Y6=3930950,085 X7=507727,371 Y7=3930953,178 X8=507736,686 Y8=3930962,822 X9=507742,791 Y9=3930969,698 X10=507744,120 Y10=3930970,950 X11=507795,676 Y11=3930944,656	ΑΑ			0
	1005	131.57	<b>ΤΜΗΜΑ 1</b> X1=507768,262 Y1=3930899,924 X2=507766,450 Y2=3930897,206 X3=507749,337 Y3=3930911,998 X4=507713,980 Y4=3930942,560 X5=507714,389 Y5=3930942,945 X6=507768,262 Y6=3930899,924	ΑΑ			0
	1006	146.23	<b>ΤΜΗΜΑ 1</b> X1=507796,908 Y1=3930877,048 X2=507794,517 Y2=3930872,945 X3=507766,450 Y3=3930897,206 X4=507768,262 Y4=3930899,924 X5=507796,908 Y5=3930877,048	ΑΔ			0

Αρχική αντίρρηση



Επεξεργασμένη αντίρρηση

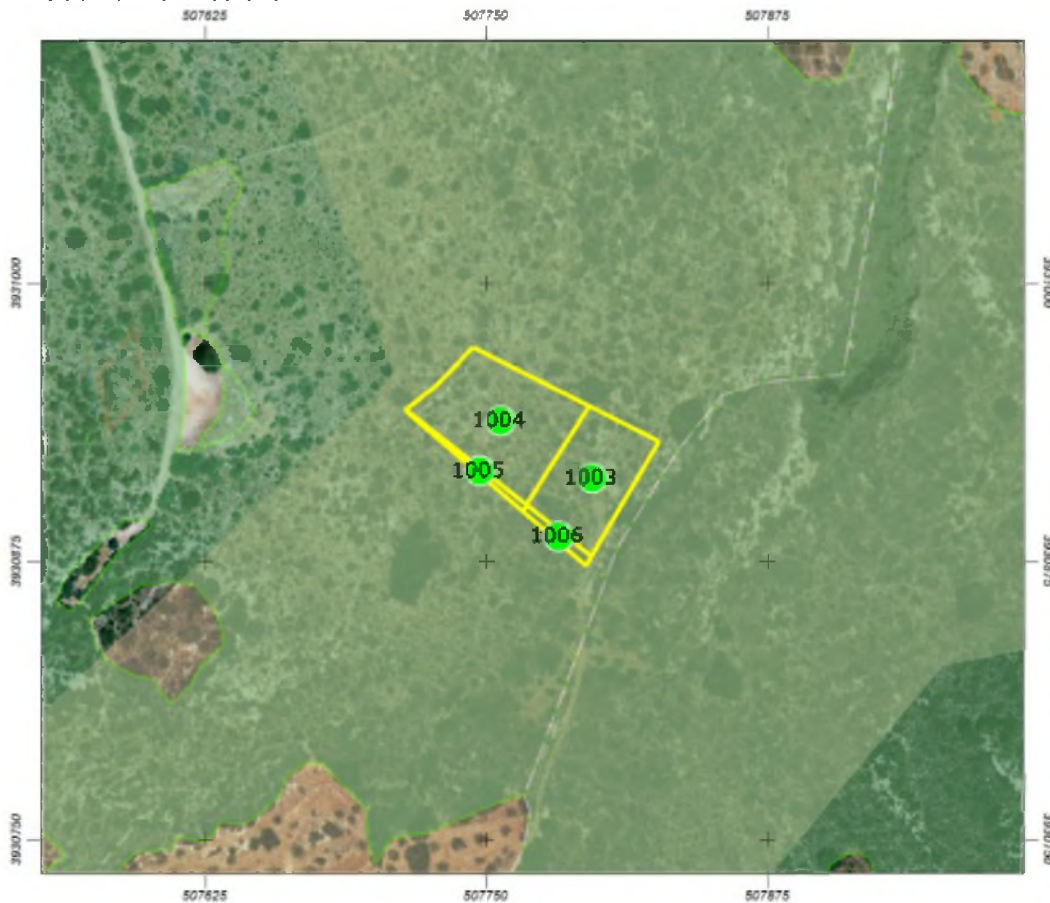

Ημερομηνία/Τόπος: ΧΑΝΙΑ, 26/06/2024

Ο/Η ΠΡΟΕΔΡΟΣ  
ΑΔΑΜΑΝΤΙΟΣ  
ΑΡΕΤΑΚΗΣ

ΤΑ ΜΕΛΗ

1) ΙΩΑΝΝΗΣ  
ΓΙΑΚΟΥΜΙΔΑΚΗΣ

2) ΔΗΜΗΤΡΙΟΣ  
ΣΟΠΙΑΔΗΣ



**ΑΠΟΦΑΣΗ 622-2024**  
**ΕΠΙΤΡΟΠΗΣ ΕΞΕΤΑΣΗΣ ΑΝΤΙΡΡΗΣΕΩΝ ΔΑΣΙΚΟΥ ΧΑΡΤΗ**  
**ΤΟΠΙΚΗΣ/ΔΗΜΟΤΙΚΗΣ ΚΟΙΝΟΤΗΤΑΣ ΚΟΥΝΟΥΠΙΔΙΑΝΩΝ**  
**ΔΗΜΟΥ ΧΑΝΙΩΝ ΠΕΡΙΦΕΡΕΙΑΚΗΣ ΕΝΟΤΗΤΑΣ ΧΑΝΙΩΝ**  
**ΠΟΥ ΕΜΠΙΠΤΕΙ ΣΤΗΝ ΟΜΑΔΑ ..... ΑΝΤΙΡΡΗΣΕΩΝ ΤΟΥ ΤΟΜΕΑ 074**

ΑΡ. ΠΡΩΤ./ Η ΜΕΡΟΜ	ΟΝΟΜΑΤΕΠΩΝΥΜΟ ΑΙ ΤΟΥΝΤΟΣ	ΣΤΟΙΧΕΑ Δ.Χ.			ΣΤΟΙΧΕΑ ΑΝΤΙΡΡ ΗΣΗΣ		ΛΟΙΠΑ ΣΤΟΙΧΕΑ ΠΟΥ ΥΠΟΒΛΗΘΗΚΑΝ ΜΕ ΤΗΝ ΑΝΤΙΡΡΗΣΗ
		ΤΜΗ ΜΑ	Δ.Κ.Α.	ΕΝΔΕ ΙΕΗ	ΕΝΒΑ ΔΟΝ	ΔΙΑΤΥΠ ΩΣΗ	
426356/27-07 -2022	ΧΡΗΣΤΟΣ/ ΓΑΛΙΑΤΣΟΣ	1	5007400 976	ΔΔ, ... 0	1814.90	Διστύπω ση 1	<ul style="list-style-type: none"> <li>• Ε9</li> <li>• ΑΝΤΙΓΡΑΦΟ ΤΑΥΤΟΤΗΤΑΣ</li> <li>• ΦΟΡΜΑ ΑΝΤΙΡΡΗΣΕΩΝ ΥΠΟΓΕΡΑΜΜΕΝΗ</li> <li>• ΑΠΟΔΕΚΤΙΚΟ ΥΠΟΒΟΛΗΣ ΑΝΤΙΡΡΗΣΕΩΝ</li> <li>• ΑΝΤΙΓΡΑΦΟ ΠΑΡΑΣΤΑΤΙΚΟΥ ΠΟΥ ΠΙΣΤΟΠΟΙΕΙ ΤΗΝ ΚΑΤΑΒΟΛΗ ΤΟΥ ΑΝ ΑΛΟΓΟΥΝΤΟΣ ΕΔΙΚΟΥ ΤΕΛΟΥΣ</li> </ul>

ΑΠΟΔΕΚΤΗ ΓΛΗΡΟΣ	<input checked="" type="radio"/>
ΑΠΟΔΕΚΤΗ ΕΝ ΜΕΡΕΙ	<input checked="" type="radio"/>
ΑΠΟΡΡΙΠΤΕΙΑΙ	<input type="radio"/>

ΥΠΑΓΩΓΗ ΣΕ ΠΡΟΔΗΛΟ	<input type="checkbox"/>
--------------------	--------------------------

ΔΙΑΤΥΠΩΣΕΙΣ

ΤΜΗΜΑ	ΠΕΡΙΓΡΑΦΗ
1	<p>Η έκταση δεν είναι δασική /χορτολιβαδική στις αεροφωτογραφίες πλαισιωμένης λήψης</p> <p>Η έκταση δεν είναι δασική /χορτολιβαδική στις αεροφωτογραφίες πρσφατης λήψης</p> <p>Η έκταση δεν έχει κηρυχθεί ως αναδασωτέα</p>

ΔΙΠΛΟΛΟΓΙΑ

ΠΑΡΑΤΗΡΗΣΕΙΣ

<p>ΔΙΑΧΡΟΝΙΚΑ ΑΛΛΗΣ ΜΟΡΦΗΣ ΕΚΤΑΣΗ ΠΛΗΝ ΤΟΥ ΔΙΑΧΡΟΝΙΚΑ ΥΠΑΡΚΤΟΥ ΡΕΜΑΤΟΣ (πολύγωνο 1005 = 372,04τμ). Κατατέθηκε η απο Ιούνιος 2024 τεχνική έκθεση φωτοερμηνείας του Μιχ Τσαλίκη με την οποία και συμφωνούμε (πλ.ην της εκτάσεως του ρέματος)</p>
--

	ΤΜΗΜ Α	Φ/Ε Α/Φ ΠΑΛΑΙΟΤΕΡΗΣ ΛΗΨΗ Σ	Φ/Ε Α/Φ ΠΡΟΣΦΑΤΗΣ ΛΗΨΗ Σ	ΑΥΤΟΨΗ Α	ΆΛΛΑ ΣΤΟΙΧΕΙ Α	ΠΡΟΤΑΣΗ
Πρόεδρος ΑΔΑΜΑΝΤΙΟΣ ΑΡΕΤΑΚΗΣ	1					ΑΠΟΔΕΚΤΗ ΓΛΗΡΟΣ <input checked="" type="radio"/> ΑΠΟΔΕΚΤΗ ΕΝ ΜΕΡΕΙ <input checked="" type="radio"/> ΑΠΟΡΡΙΠΤΕΙΑΙ <input type="radio"/> ΥΠΑΓΩΓΗ ΣΕ ΠΡΟΔΗΛΟ <input type="checkbox"/>
Μέλος ΙΩΑΝΝΗΣ ΠΑΚΟΥΜΔΑΚΗΣ	1					ΑΠΟΔΕΚΤΗ ΓΛΗΡΟΣ <input checked="" type="radio"/> ΑΠΟΔΕΚΤΗ ΕΝ ΜΕΡΕΙ <input checked="" type="radio"/> ΑΠΟΡΡΙΠΤΕΙΑΙ <input type="radio"/> ΥΠΑΓΩΓΗ ΣΕ ΠΡΟΔΗΛΟ <input type="checkbox"/>
Μέλος ΔΗΜΗΤΡΙΟΣ ΣΟΠΙΑΔΗΣ	1					ΑΠΟΔΕΚΤΗ ΓΛΗΡΟΣ <input checked="" type="radio"/> ΑΠΟΔΕΚΤΗ ΕΝ ΜΕΡΕΙ <input checked="" type="radio"/> ΑΠΟΡΡΙΠΤΕΙΑΙ <input type="radio"/> ΥΠΑΓΩΓΗ ΣΕ ΠΡΟΔΗΛΟ <input type="checkbox"/>

Α.Α. ΑΡΧΙ ΚΩΝ ΠΟΛ ΥΓΩ ΝΩΝ	Α.Α. ΝΕΩ Ν Π ΟΛΥ ΓΩΝ ΩΝ	ΕΜΒ ΑΔΟ Ν	ΣΥΝΤΕΤΑΓΜΕΝΕΣ ΚΟΡΥΦΩΝ Ν ΕΩΝ ΠΟΛΥΓΩΝΩΝ	ΚΑΤΗΓΟΡΙΑ ΜΟΡΦΗΣ/ΚΑΛΥΨΗΣ ΑΠΟΦΑΣΗΣ ΕΠ.Ε.Α.			
				Νέος Πρωτεύων	Νέος Δευτερεύων	Νέος Τριτεύων	Νέο Landtype
1002	1355.41		<b>ΤΜΗΜΑ 1</b> Χ1=507364,490 Υ1=3931891,490 Χ2=507374,490 Υ2=3931883,490 Χ3=507375,490 Υ3=3931883,490 Χ4=507380,270 Υ4=3931882,110 Χ5=507392,012 Υ5=3931877,877 Χ6=507391,132 Υ6=3931874,020 Χ7=507406,250 Υ7=3931867,250 Χ8=507420,750 Υ8=3931861,750 Χ9=507424,632 Υ9=3931860,025 Χ10=507418,483 Υ10=3931852,418 Χ11=507416,290 Υ11=3931851,083 Χ12=507404,000 Υ12=3931845,120 Χ13=507402,410 Υ13=3931845,510 Χ14=507398,710 Υ14=3931842,870 Χ15=507391,994 Υ15=3931849,586 Χ16=507386,132 Υ16=3931855,674 Χ17=507379,513 Υ17=3931862,222 Χ18=507376,547 Υ18=3931865,034 Χ19=507372,520 Υ19=3931869,060 Χ20=507361,540 Υ20=3931878,980 Χ21=507356,770 Υ21=3931882,950 Χ22=507351,796 Υ22=3931886,245 Χ23=507359,546 Υ23=3931910,289 Χ24=507364,490 Υ24=3931892,490 Χ25=507364,490 Υ25=3931891,490	ΑΑ			0
1004	87.45		<b>ΤΜΗΜΑ 1</b> Χ1=507378,324 Υ1=3931944,069 Χ2=507364,361 Υ2=3931932,229 Χ3=507372,539 Υ3=3931950,197 Χ4=507380,126 Υ4=3931945,763 Χ5=507378,324 Υ5=3931944,069	ΑΑ			0
1005	372.04		<b>ΤΜΗΜΑ 1</b> Χ1=507359,546 Υ1=3931910,289 Χ2=507351,796 Υ2=3931886,245 Χ3=507347,380 Υ3=3931889,170 Χ4=507347,150 Υ4=3931889,100 Χ5=507350,190 Υ5=3931896,640 Χ6=507352,610 Υ6=3931907,420 Χ7=507354,920 Υ7=3931920,850 Χ8=507358,931 Υ8=3931932,711 Χ9=507362,841 Υ9=3931941,892 Χ10=507367,629 Υ10=3931953,066 Χ11=507372,539 Υ11=3931950,197 Χ12=507364,361 Υ12=3931932,229 Χ13=507363,490 Υ13=3931931,490 Χ14=507363,490 Υ14=3931930,490 Χ15=507359,490 Υ15=3931911,490 Χ16=507359,490 Υ16=3931910,490 Χ17=507359,546 Υ17=3931910,289	ΔΔ			0

Αρχική αντίρρηση



Επεξεργασμένη αντίρρηση



Ημερομηνία/Τόπος: ΧΑΝΙΑ, 26/06/2024

Ο/Η ΠΡΟΕΔΡΟΣ  
ΑΔΑΜΑΝΤΙΟΣ  
ΑΡΕΤΑΚΗΣ

ΤΑ ΜΕΛΗ

1) ΙΩΑΝΝΗΣ  
ΓΙΑΚΟΥΜΙΔΑΚΗΣ

2) ΔΗΜΗΤΡΙΟΣ  
ΣΟΠΙΑΔΗΣ

**ΑΠΟΦΑΣΗ 623-2024**  
**ΕΠΙΤΡΟΠΗΣ ΕΞΕΤΑΣΗΣ ΑΝΤΙΡΡΗΣΕΩΝ ΔΑΣΙΚΟΥ ΧΑΡΤΗ**  
**ΤΟΠΙΚΗΣ/ΔΗΜΟΤΙΚΗΣ ΚΟΙΝΟΤΗΤΑΣ ΚΟΥΝΟΥΠΙΔΙΑΝΩΝ**  
**ΔΗΜΟΥ ΧΑΝΙΩΝ ΠΕΡΙΦΕΡΕΙΑΚΗΣ ΕΝΟΤΗΤΑΣ ΧΑΝΙΩΝ**  
**ΠΟΥ ΕΜΠΙΠΤΕΙ ΣΤΗΝ ΟΜΑΔΑ ..... ΑΝΤΙΡΡΗΣΕΩΝ ΤΟΥ ΤΟΜΕΑ 074**

ΑΡ. ΠΡΩΤ. / ΗΜΕΡΟΜ	ΟΝΟΜΑ ΤΕΤΟΝΥΜΟΛΙΤΟΥΝΤΟΣ	ΣΤΟΙΧΕΑ Δ.Χ.			ΣΤΟΙΧΕΑ ΑΝΤΙΡΡΗΣΗΣ		ΛΟΓΙΑ ΣΤΟΙΧΕΑ ΠΟΥ ΥΠΟΒΛΗΘΗΚΑΝ ΜΕ ΤΗΝ ΑΝΤΙΡΡΗΣΗ
		ΤΜΗΜΑ	Δ.Κ.Α.	ΕΝΔΕΞΗ	ΕΜΒΑΔΟΝ	ΔΙΑΤΥΠΩΣΗ	
470653/08-08-2023	ΙΩΑΝΝΑ/ ΠΑΠΑΔΑΚΗ	1	5007401302	ΠΑ, , ,0	0.05	Διατύπωση 1	<ul style="list-style-type: none"> <li>• Φ/Α ΤΑΥΤΟΤΗΤΑΣ</li> <li>• ΣΥΜΒΟΛΑΙΟ 13849/1994</li> <li>• ΑΠΟΦΑΣΗ 527/2014</li> <li>• ΣΥΜΒΟΛΑΙΟ 12305/2013</li> <li>• ΣΥΜΒΟΛΑΙΟ 5076/1976</li> <li>• ΠΠΛΟΣ ΚΥΡΙΟΤΗΤΑΣ 1005</li> <li>• ΠΡΑΞΗ ΧΑΡΑΚΤΗΡΙΣΜΟΥ 594/01-06-1982</li> <li>• ΠΡΑΞΗ ΧΑΡΑΚΤΗΡΙΣΜΟΥ 1690/30-10-1979</li> <li>• ΤΟΠΟΓΡΑΦΙΚΟ ΔΙΑΓΡΑΜΜΑ</li> <li>• ΑΠΑΝΤΗΣΗ ΚΤΗΜΑΤΙΚΗΣ ΥΠΗΡΕΣΙΑΣ ΧΑΝΙΩΝ</li> </ul>
		2	5007401310	ΠΑ, , ,0	8414.52	Διατύπωση 2	
		3	5007400395	ΑΔ, , ,0	739.05	Διατύπωση 3	
		4	5007400395	ΑΔ, , ,0	42.91	Διατύπωση 4	
		5	5007401319	ΠΑ, , ,0	0.38	Διατύπωση 5	
		6	5007401909	ΔΔ, , ,0	332.13	Διατύπωση 6	
		7	5007401909	ΔΔ, , ,0	7456.79	Διατύπωση 7	
		8	5007400045	ΑΑ, , ,0	5.35	Διατύπωση 8	
		9	5007400393	ΑΔ, , ,0	17.92	Διατύπωση 9	
		11	5007400049	ΑΑ, , ,0	5459.78	Διατύπωση 11	
		12	5007400047	ΑΑ, , ,0	2422.15	Διατύπωση 12	

ΑΠΟΔΕΚΤΗ ΠΛΗΡΩΣ	<input checked="" type="checkbox"/>
ΑΠΟΔΕΚΤΗ ΕΝ ΜΕΡΕ	<input type="checkbox"/>
ΑΠΟΡΡΙΠΤΕΙΑ	<input type="checkbox"/>

ΥΠΑΓΩΓΗΣ ΕΠΡΟΔΗΛΟ	<input type="checkbox"/>
-------------------	--------------------------

ΔΙΑΤΥΠΩΣΕΙΣ

ΤΜΗΜΑ	ΠΕΡΙΓΡΑΦΗ
1	<p>Η έκταση δεν είναι δασική /χορτολιβαδική στις αεροφωτογραφίες πλαισιωμένης λήψης</p> <p>Η έκταση δεν είναι δασική /χορτολιβαδική στις αεροφωτογραφίες πρόσφατης λήψης</p> <p>Η έκταση δεν έχει κηρυχθεί ως αναδασωτέα</p> <p>Για την έκταση έχει εκδοθεί τελεσίδικη πράξη χαρακτηρισμού σύμφωνα με τη διαδικασία άρθρου 14 ν. 998/79, που δεν έχει συμπεριληφθεί στο δασικό χάρτη</p> <p><b>ΕΝΗΜΕΡΩΘΗΚΑ ΑΠΟ ΤΗ ΔΙΕΥΘΥΝΣΗ ΔΑΣΩΝ ΧΑΝΙΩΝ ΟΤΙ ΤΟ ΠΑ ΤΜΗΜΑ ΜΕΤΑΤΟΠΙΖΕΤΑΙ ΕΝΤΟΣ ΤΗΣ ΙΔΙΟΚΤΗΣΙΑΣ ΜΟΥ ΚΑΙ ΣΤΗΝ ΑΡΧΙΚΗ ΤΟΥ ΘΕΣΗ Ο ΧΑΡΑΚΤΗΡΙΣΜΟΣ ΠΙΝΕΤΑΙ ΥΠΑΓΩΓΜΕΝΟΣ ΣΤΙΣ ΔΙΑΤΑΞΕΙΣ ΤΗΣ ΔΑΣΙΚΗΣ ΝΟΜΟΘΕΣΙΑΣ.</b></p>
2	<p>Η έκταση δεν είναι δασική /χορτολιβαδική στις αεροφωτογραφίες πλαισιωμένης λήψης</p> <p>Η έκταση δεν είναι δασική /χορτολιβαδική στις αεροφωτογραφίες πρόσφατης λήψης</p> <p>Η έκταση δεν έχει κηρυχθεί ως αναδασωτέα</p> <p>Για την έκταση έχει εκδοθεί τελεσίδικη πράξη χαρακτηρισμού σύμφωνα με τη διαδικασία άρθρου 14 ν. 998/79, που δεν έχει συμπεριληφθεί στο δασικό χάρτη</p> <p><b>ΕΝΗΜΕΡΩΘΗΚΑ ΑΠΟ ΤΗ ΔΙΕΥΘΥΝΣΗ ΔΑΣΩΝ ΧΑΝΙΩΝ ΟΤΙ ΤΟ ΠΑ ΤΜΗΜΑ ΜΕΤΑΤΟΠΙΖΕΤΑΙ ΕΝΤΟΣ ΤΗΣ ΙΔΙΟΚΤΗΣΙΑΣ ΜΟΥ ΚΑΙ ΣΤΗΝ ΑΡΧΙΚΗ ΤΟΥ ΘΕΣΗ Ο ΧΑΡΑΚΤΗΡΙΣΜΟΣ ΠΙΝΕΤΑΙ ΥΠΑΓΩΓΜΕΝΟΣ ΣΤΙΣ ΔΙΑΤΑΞΕΙΣ ΤΗΣ ΔΑΣΙΚΗΣ ΝΟΜΟΘΕΣΙΑΣ.</b></p>



11	<p>Η έκταση δεν είναι δασική /χορτολιβαδική στις αεροφωτογραφίες πλαισιωμένης λήψης</p> <p>Η έκταση δεν είναι δασική /χορτολιβαδική στις αεροφωτογραφίες πρόσφατης λήψης</p> <p>Η έκταση δεν έχει κηρυχθεί ως αναδασωτέα</p> <p>Για την έκταση έχει εκδοθεί τελεσίδικη πράξη χαρακτηρισμού σύμφωνα με τη διαδικασία άρθρου 14 ν. 998/79, που δεν έχει συμπεριληφθεί στο δασικό χάρτη</p> <p><b>ΕΝΗΜΕΡΩΘΗΚΑ ΑΠΟ ΤΗ ΔΙΕΥΘΥΝΣΗ ΔΑΣΩΝ ΧΑΝΙΩΝ ΟΤΙ ΤΟ ΠΑ ΤΜΗΜΑ ΜΕΤΑΤΟΠΙΖΕΤΑΙ ΕΝΤΟΣ ΤΗΣ ΔΙΟΙΚΗΣΙΑΣ ΜΟΥ ΚΑΙ ΣΤΗΝ ΑΡΧΙΚΗ ΤΟΥ ΘΕΣΗ Ο ΧΑΡΑΚΤΗΡΙΣΜΟΣ ΠΙΝΕΤΑΙ ΥΠΑΓΩΜΕΝΟΣ ΣΤΙΣ ΔΙΑΤΑΞΕΙΣ ΤΗΣ ΔΑΣΙΚΗΣ ΝΟΜΟΘΕΣΙΑΣ.</b></p>
12	<p>Η έκταση δεν είναι δασική /χορτολιβαδική στις αεροφωτογραφίες πλαισιωμένης λήψης</p> <p>Η έκταση δεν είναι δασική /χορτολιβαδική στις αεροφωτογραφίες πρόσφατης λήψης</p> <p>Η έκταση δεν έχει κηρυχθεί ως αναδασωτέα</p> <p>Για την έκταση έχει εκδοθεί τελεσίδικη πράξη χαρακτηρισμού σύμφωνα με τη διαδικασία άρθρου 14 ν. 998/79, που δεν έχει συμπεριληφθεί στο δασικό χάρτη</p> <p><b>ΕΝΗΜΕΡΩΘΗΚΑ ΑΠΟ ΤΗ ΔΙΕΥΘΥΝΣΗ ΔΑΣΩΝ ΧΑΝΙΩΝ ΟΤΙ ΤΟ ΠΑ ΤΜΗΜΑ ΜΕΤΑΤΟΠΙΖΕΤΑΙ ΕΝΤΟΣ ΤΗΣ ΔΙΟΙΚΗΣΙΑΣ ΜΟΥ ΚΑΙ ΣΤΗΝ ΑΡΧΙΚΗ ΤΟΥ ΘΕΣΗ Ο ΧΑΡΑΚΤΗΡΙΣΜΟΣ ΠΙΝΕΤΑΙ ΥΠΑΓΩΜΕΝΟΣ ΣΤΙΣ ΔΙΑΤΑΞΕΙΣ ΤΗΣ ΔΑΣΙΚΗΣ ΝΟΜΟΘΕΣΙΑΣ.</b></p>

ΑΙΤΙΟΛΟΓΙΑΠΑΡΑΤΗΡΗΣΕΙΣ

ΤΑ ΠΑ ΠΟΛΥΓΩΝΑ ΠΑΡΑΠΕΜΠΟΥΝ ΣΤΗΝ 1690/1979 πράξη, ΚΑΤΑ ΤΑ ΛΟΙΠΑ ΑΑ 28 ΛΟΓΩ του με αρ 62856/21.03.2018 εγγράφου της Δνση Αγρο Οικονομίας και Κτην/κής της ΠΕ Χανίων περί χορήγησης αδείας εγκατάστασης σε κτηνοτροφικές εγκαταστάσεις της κατηγορίας 3 του ν 4056/2012, των ΟΛ 874/1987 και 663/1982 και της λοιπής τεκμηρίωσης των στοιχείων του φακέλου

	ΤΜΗΜΑ	Φ/Ε Α/Φ ΠΑΛΑΙΟΤΕΡΗΣ ΛΗΨΗΣ	Φ/Ε Α/Φ ΠΡΟΣΦΑΤΗΣ ΛΗΨΗΣ	ΑΥΤΟΨΗ	ΑΛΛΑ ΣΤΟΙΧΕΙΑ	ΠΡΟΤΑΣΗ
	1					
	2					
	3					
	4					
	5					
<p>Πρόεδρος ΑΔΑΜΑΝΤΙΟΣ ΑΡΕΤΑΚΗΣ</p>	6					<p>ΑΠΟΔΕΚΤΗ ΓΛΗΡΟΣ <input checked="" type="checkbox"/></p> <p>ΑΠΟΔΕΚΤΗ ΕΝ ΜΕΡΕΙ <input checked="" type="checkbox"/></p> <p>ΑΠΟΡΡΙΠΤΕΤΑΙ <input type="checkbox"/></p> <p>ΥΠΑΓΩΓΗ ΣΕ ΠΡΟΔΗΛΟ <input type="checkbox"/></p>
	7					
	8					
	9					
	11					

	12					
<p>Μέλος</p> <p>ΙΩΑΝΝΗΣ</p> <p>ΠΑΚΟΥΜΔΑΚΗΣ</p>	1					
	2					
	3					
	4					
	5					
	6					<p>ΑΠΟΔΕΚΤΗ ΓΛΗΡΟΣ <input checked="" type="checkbox"/></p> <p>ΑΠΟΔΕΚΤΗ ΕΝ ΜΕΡΕΙ <input checked="" type="checkbox"/></p> <p>ΑΠΟΡΡΙΠΤΕΤΑΙ <input checked="" type="checkbox"/></p> <p>ΥΠΑΓΩΓΗ ΣΕ ΠΡΟΔΗΛΟ <input type="checkbox"/></p>
	7					
	8					
	9					
	11					
	12					
	<p>Μέλος</p> <p>ΔΗΜΗΤΡΙΟΣ</p> <p>ΣΟΠΑΔΗΣ</p>	1				
2						
3						
4						
5						
6						<p>ΑΠΟΔΕΚΤΗ ΓΛΗΡΟΣ <input checked="" type="checkbox"/></p> <p>ΑΠΟΔΕΚΤΗ ΕΝ ΜΕΡΕΙ <input checked="" type="checkbox"/></p> <p>ΑΠΟΡΡΙΠΤΕΤΑΙ <input checked="" type="checkbox"/></p> <p>ΥΠΑΓΩΓΗ ΣΕ ΠΡΟΔΗΛΟ <input type="checkbox"/></p>
7						
8						



9				
11				
12				

Α.Α. ΑΡΧΙ ΚΩΝ ΠΟΛ ΥΓΩ ΝΩΝ	Α.Α. ΝΕΩ Ν Π ΟΛΥ ΓΩΝ ΩΝ	ΕΜΒ ΑΔΟ Ν	ΣΥΝΤΕΤΑΓΜΕΝΕΣ ΚΟΡΥΦΩΝ Ν ΕΩΝ ΠΟΛΥΓΩΝΩΝ	ΚΑΤΗΓΟΡΙΑ ΜΟΡΦΗΣ/ΚΑΛΥΨΗΣ ΑΠΟΦΑΣΗΣ ΕΠ.Ε.Α.			
				Νέος Πρωτεύων	Νέος Δευτερεύων	Νέος Τριτεύων	Νέο Landtype
	1011	0.05	<b>ΤΜΗΜΑ 1</b> X1=507690,065 Y1=3931681,556 X2=507689,902 Y2=3931681,464 X3=507690,442 Y3=3931682,321 X4=507690,065 Y4=3931681,556	ΑΑ			28
	1012	6604.82	<b>ΤΜΗΜΑ 1</b> X1=507799,922 Y1=3931728,701 X2=507794,346 Y2=3931725,145 X3=507777,774 Y3=3931761,074 X4=507775,907 Y4=3931763,979 X5=507760,560 Y5=3931787,854 X6=507823,698 Y6=3931837,145 X7=507821,719 Y7=3931839,644 X8=507816,436 Y8=3931846,318 X9=507824,781 Y9=3931853,897 X10=507843,003 Y10=3931817,091 X11=507848,127 Y11=3931806,740 X12=507855,162 Y12=3931795,711 X13=507858,607 Y13=3931790,310 X14=507868,673 Y14=3931774,529 X15=507868,678 Y15=3931774,520 X16=507869,470 Y16=3931773,279 X17=507869,568 Y17=3931773,125 X18=507869,138 Y18=3931772,850 X19=507869,135 Y19=3931772,849 X20=507864,678 Y20=3931770,005 X21=507851,865 Y21=3931761,833 X22=507839,638 Y22=3931754,034 X23=507815,428 Y23=3931738,591 X24=507809,106 Y24=3931734,559 X25=507799,922 Y25=3931728,701	ΑΑ			28
	1013	4.07	<b>ΤΜΗΜΑ 1</b> X1=507792,458 Y1=3931867,775 X2=507794,376 Y2=3931865,237 X3=507793,405 Y3=3931865,368 X4=507788,232 Y4=3931872,989 X5=507790,623 Y5=3931870,204 X6=507792,458 Y6=3931867,775	ΠΑ			0
	1014	31.75	<b>ΤΜΗΜΑ 1</b> X1=507840,110 Y1=3931863,380 X2=507840,770 Y2=3931860,330 X3=507831,887 Y3=3931860,352 X4=507834,136 Y4=3931862,394 X5=507834,869 Y5=3931865,913 X6=507837,429 Y6=3931865,815 X7=507837,726 Y7=3931865,212 X8=507838,580 Y8=3931864,997 X9=507840,110 Y9=3931863,380	ΑΑ			28
	1015	5.35	<b>ΤΜΗΜΑ 1</b> X1=507691,032 Y1=3931680,228 X2=507690,994 Y2=3931680,117 X3=507690,700 Y3=3931680,280 X4=507690,838 Y4=3931680,872 X5=507689,672 Y5=3931681,099 X6=507689,902 Y6=3931681,464 X7=507690,065 Y7=3931681,556 X8=507690,442 Y8=3931682,321 X9=507693,387 Y9=3931686,998 X10=507692,371 Y10=3931684,076 X11=507691,032 Y11=3931680,228	ΑΑ			28

1016	17.48	<p><b>ΤΜΗΜΑ 1</b>  X1=507753,022 Y1=3931785,924  X2=507752,362 Y2=3931783,897  X3=507750,768 Y3=3931786,591  X4=507749,757 Y4=3931788,302  X5=507749,746 Y5=3931788,320  X6=507750,446 Y6=3931790,209  X7=507754,569 Y7=3931790,679  X8=507753,022 Y8=3931785,924</p>	AA			28
1017	9.37	<p><b>ΤΜΗΜΑ 1</b>  X1=507823,656 Y1=3931709,013  X2=507809,285 Y2=3931706,428  X3=507808,907 Y3=3931706,933  X4=507813,496 Y4=3931708,292  X5=507823,656 Y5=3931709,013</p>	AA			28
1018	271.64	<p><b>ΤΜΗΜΑ 1</b>  X1=507788,232 Y1=3931872,989  X2=507784,193 Y2=3931866,611  X3=507775,750 Y3=3931867,750  X4=507765,250 Y4=3931904,250  X5=507763,559 Y5=3931904,428  X6=507764,787 Y6=3931905,785  X7=507765,166 Y7=3931905,191  X8=507769,583 Y8=3931898,574  X9=507771,650 Y9=3931895,030  X10=507776,240 Y10=3931887,870  X11=507780,880 Y11=3931881,590  X12=507782,970 Y12=3931879,120  X13=507787,144 Y13=3931874,258  X14=507788,232 Y14=3931872,989</p>	ΠΑ			0
1019	0.14	<p><b>ΤΜΗΜΑ 1</b>  X1=507735,045 Y1=3931673,143  X2=507733,591 Y2=3931672,570  X3=507733,259 Y3=3931672,634  X4=507735,045 Y4=3931673,143</p>	AA			28
1020	117.62	<p><b>ΤΜΗΜΑ 1</b>  X1=507864,976 Y1=3931787,961  X2=507868,673 Y2=3931774,529  X3=507858,607 Y3=3931790,310  X4=507855,162 Y4=3931795,711  X5=507859,461 Y5=3931805,189  X6=507860,048 Y6=3931803,628  X7=507861,699 Y7=3931799,238  X8=507864,976 Y8=3931787,961</p>	AA			28
1021	374.28	<p><b>ΤΜΗΜΑ 1</b>  X1=507873,960 Y1=3931739,480  X2=507873,961 Y2=3931739,476  X3=507879,290 Y3=3931739,830  X4=507878,490 Y4=3931729,463  X5=507873,150 Y5=3931722,410  X6=507873,147 Y6=3931722,408  X7=507851,961 Y7=3931711,020  X8=507842,639 Y8=3931710,360  X9=507842,621 Y9=3931712,424  X10=507847,614 Y10=3931713,322  X11=507864,435 Y11=3931721,043  X12=507869,398 Y12=3931727,385  X13=507867,743 Y13=3931765,714  X14=507864,678 Y14=3931770,005  X15=507869,135 Y15=3931772,849  X16=507869,867 Y16=3931770,191  X17=507871,581 Y17=3931761,663  X18=507872,560 Y18=3931756,783  X19=507872,560 Y19=3931756,780  X20=507871,800 Y20=3931745,720  X21=507871,799 Y21=3931745,715  X22=507873,960 Y22=3931739,480</p>	AA			28
1022	1308.03	<p><b>ΤΜΗΜΑ 1</b>  X1=507869,398 Y1=3931727,385  X2=507864,435 Y2=3931721,043  X3=507847,614 Y3=3931713,322  X4=507842,621 Y4=3931712,424  X5=507842,545 Y5=3931721,272  X6=507839,491 Y6=3931718,374  X7=507839,638 Y7=3931754,034  X8=507851,865 Y8=3931761,833  X9=507864,678 Y9=3931770,005  X10=507867,743 Y10=3931765,714  X11=507869,398 Y11=3931727,385</p>	AA			28
1023	78.16	<p><b>ΤΜΗΜΑ 1</b>  X1=507775,682 Y1=3931905,777  X2=507769,583 Y2=3931898,574  X3=507765,166 Y3=3931905,191  X4=507764,787 Y4=3931905,785  X5=507771,234 Y5=3931912,909  X6=507775,682 Y6=3931905,777</p>	ΠΑ			0

1024	212.51	<b>ΤΜΗΜΑ 1</b> X1=507859,461 Y1=3931805,189 X2=507855,162 Y2=3931795,711 X3=507848,127 Y3=3931806,740 X4=507843,003 Y4=3931817,091 X5=507852,299 Y5=3931823,009 X6=507854,301 Y6=3931816,322 X7=507854,680 Y7=3931815,650 X8=507854,682 Y8=3931815,643 X9=507857,220 Y9=3931811,140 X10=507859,461 Y10=3931805,189	ΑΑ			28
1025	353.29	<b>ΤΜΗΜΑ 1</b> X1=507799,147 Y1=3931868,157 X2=507802,306 Y2=3931864,167 X3=507794,376 Y3=3931865,237 X4=507792,458 Y4=3931867,775 X5=507790,623 Y5=3931870,204 X6=507788,232 Y6=3931872,989 X7=507787,144 Y7=3931874,258 X8=507782,970 Y8=3931879,120 X9=507780,880 Y9=3931881,590 X10=507776,240 Y10=3931887,870 X11=507771,650 Y11=3931895,030 X12=507769,583 Y12=3931898,574 X13=507775,682 Y13=3931905,777 X14=507799,147 Y14=3931868,157	ΠΑ			0
1026	11.17	<b>ΤΜΗΜΑ 1</b> X1=507834,136 Y1=3931862,394 X2=507831,887 Y2=3931860,352 X3=507830,559 Y3=3931860,355 X4=507829,344 Y4=3931860,519 X5=507834,680 Y5=3931865,920 X6=507834,869 Y6=3931865,913 X7=507834,136 Y7=3931862,394	ΑΑ			28
1027	1053.37	<b>ΤΜΗΜΑ 1</b> X1=507813,496 Y1=3931708,292 X2=507808,907 Y2=3931706,933 X3=507807,631 Y3=3931708,634 X4=507809,106 Y4=3931734,559 X5=507815,428 Y5=3931738,591 X6=507839,638 Y6=3931754,034 X7=507839,491 Y7=3931718,374 X8=507831,194 Y8=3931710,500 X9=507831,023 Y9=3931710,338 X10=507823,656 Y10=3931709,013 X11=507813,496 Y11=3931708,292	ΑΑ			28
1028	31.89	<b>ΤΜΗΜΑ 1</b> X1=507788,232 Y1=3931872,989 X2=507793,405 Y2=3931865,368 X3=507784,193 Y3=3931866,611 X4=507788,232 Y4=3931872,989	ΠΑ			0
1029	102.55	<b>ΤΜΗΜΑ 1</b> X1=507691,032 Y1=3931680,228 X2=507734,165 Y2=3931673,439 X3=507736,238 Y3=3931673,487 X4=507735,081 Y4=3931673,157 X5=507735,045 Y5=3931673,143 X6=507733,259 Y6=3931672,634 X7=507733,249 Y7=3931672,636 X8=507732,280 Y8=3931672,360 X9=507725,020 Y9=3931671,570 X10=507709,980 Y10=3931674,340 X11=507694,250 Y11=3931678,310 X12=507690,994 Y12=3931680,117 X13=507691,032 Y13=3931680,228	ΑΑ			28
1030	11.84	<b>ΤΜΗΜΑ 1</b> X1=507842,639 Y1=3931710,360 X2=507833,286 Y2=3931709,696 X3=507838,460 Y3=3931711,676 X4=507842,621 Y4=3931712,424 X5=507842,639 Y5=3931710,360	ΑΑ			28
1031	24.00	<b>ΤΜΗΜΑ 1</b> X1=507842,621 Y1=3931712,424 X2=507838,460 Y2=3931711,676 X3=507839,465 Y3=3931712,060 X4=507839,491 Y4=3931718,374 X5=507842,545 Y5=3931721,272 X6=507842,621 Y6=3931712,424	ΑΑ			28
1032	5.18	<b>ΤΜΗΜΑ 1</b> X1=507833,286 Y1=3931709,696 X2=507830,109 Y2=3931709,470 X3=507831,023 Y3=3931710,338 X4=507838,460 Y4=3931711,676 X5=507833,286 Y5=3931709,696	ΑΑ			28

1033	27.39	<b>ΤΜΗΜΑ 1</b> X1=507838,460 Y1=3931711,676 X2=507831,023 Y2=3931710,338 X3=507831,194 Y3=3931710,500 X4=507839,491 Y4=3931718,374 X5=507839,465 Y5=3931712,060 X6=507838,460 Y6=3931711,676	AA		28
1034	1.91	<b>ΤΜΗΜΑ 1</b> X1=507852,596 Y1=3931823,197 X2=507854,680 Y2=3931815,650 X3=507854,301 Y3=3931816,322 X4=507852,299 Y4=3931823,009 X5=507852,596 Y5=3931823,197	AA		28
1035	0.08	<b>ΤΜΗΜΑ 1</b> X1=507864,980 Y1=3931787,960 X2=507868,678 Y2=3931774,520 X3=507868,673 Y3=3931774,529 X4=507864,976 Y4=3931787,961 X5=507861,699 Y5=3931799,238 X6=507860,048 Y6=3931803,628 X7=507861,700 Y7=3931799,240 X8=507864,980 Y8=3931787,960	AA		28
1036	17.47	<b>ΤΜΗΜΑ 1</b> X1=507750,141 Y1=3931775,461 X2=507737,896 Y2=3931756,645 X3=507743,073 Y3=3931765,904 X4=507753,351 Y4=3931782,226 X5=507753,782 Y5=3931782,562 X6=507750,141 Y6=3931775,461	AA		28
1037	0.02	<b>ΤΜΗΜΑ 1</b> X1=507869,870 Y1=3931770,190 X2=507871,581 Y2=3931761,663 X3=507869,867 Y3=3931770,191 X4=507869,135 Y4=3931772,849 X5=507869,138 Y5=3931772,850 X6=507869,870 Y6=3931770,190	AA		28
1038	0.01	<b>ΤΜΗΜΑ 1</b> X1=507879,290 Y1=3931739,830 X2=507873,961 Y2=3931739,476 X3=507873,960 Y3=3931739,480 X4=507879,290 Y4=3931739,830	AA		28
1039	307.53	<b>ΤΜΗΜΑ 1</b> X1=507826,543 Y1=3931709,217 X2=507736,634 Y2=3931673,770 X3=507748,360 Y3=3931682,460 X4=507760,633 Y4=3931687,942 X5=507769,820 Y5=3931691,294 X6=507790,682 Y6=3931698,142 X7=507808,606 Y7=3931706,844 X8=507808,907 Y8=3931706,933 X9=507809,285 Y9=3931706,428 X10=507823,656 Y10=3931709,013 X11=507826,543 Y11=3931709,217	AA		28
1040	2.26	<b>ΤΜΗΜΑ 1</b> X1=507695,810 Y1=3931690,730 X2=507692,371 Y2=3931684,076 X3=507693,387 Y3=3931686,998 X4=507703,894 Y4=3931703,685 X5=507695,810 Y5=3931690,730	AA		28
1041	6591.99	<b>ΤΜΗΜΑ 1</b> X1=507777,774 Y1=3931761,074 X2=507794,346 Y2=3931725,145 X3=507799,922 Y3=3931728,701 X4=507809,106 Y4=3931734,559 X5=507807,631 Y5=3931708,634 X6=507808,907 Y6=3931706,933 X7=507808,606 Y7=3931706,844 X8=507790,682 Y8=3931698,142 X9=507769,820 Y9=3931691,294 X10=507760,633 Y10=3931687,942 X11=507748,360 Y11=3931682,460 X12=507736,634 Y12=3931673,770 X13=507736,620 Y13=3931673,764 X14=507736,250 Y14=3931673,490 X15=507736,238 Y15=3931673,487 X16=507734,165 Y16=3931673,439 X17=507691,032 Y17=3931680,228 X18=507692,371 Y18=3931684,076 X19=507695,810 Y19=3931690,730 X20=507703,894 Y20=3931703,685 X21=507705,130 Y21=3931705,664 X22=507712,840 Y22=3931711,830 X23=507737,896 Y23=3931756,645 X24=507750,141 Y24=3931775,461 X25=507753,782 Y25=3931782,562 X26=507757,968 Y26=3931785,830 X27=507760,560 Y27=3931787,854 X28=507775,907 Y28=3931763,979 X29=507777,774 Y29=3931761,074	AA		28

1042	2.59	<b>ΤΜΗΜΑ 1</b> X1=507826,543 Y1=3931709,217 X2=507823,656 Y2=3931709,013 X3=507831,023 Y3=3931710,338 X4=507830,109 Y4=3931709,470 X5=507826,543 Y5=3931709,217	AA		28
1043	3.81	<b>ΤΜΗΜΑ 1</b> X1=507753,782 Y1=3931782,562 X2=507753,351 Y2=3931782,226 X3=507752,362 Y3=3931783,897 X4=507753,022 Y4=3931785,924 X5=507754,450 Y5=3931783,491 X6=507754,140 Y6=3931783,260 X7=507753,782 Y7=3931782,562	AA		28
1044	37.07	<b>ΤΜΗΜΑ 1</b> X1=507757,968 Y1=3931785,830 X2=507753,782 Y2=3931782,562 X3=507754,140 Y3=3931783,260 X4=507754,450 Y4=3931783,491 X5=507753,022 Y5=3931785,924 X6=507754,569 Y6=3931790,679 X7=507757,899 Y7=3931791,994 X8=507760,560 Y8=3931787,854 X9=507757,968 Y9=3931785,830	AA		28
1045	0.44	<b>ΤΜΗΜΑ 1</b> X1=507749,757 Y1=3931788,302 X2=507750,768 Y2=3931786,591 X3=507749,551 Y3=3931787,794 X4=507749,746 Y4=3931788,320 X5=507749,757 Y5=3931788,302	AA		28

Αρχική αντίρρηση



Επεξεργασμένη αντίρρηση



Ημερομηνία/Τόπος: ΧΑΝΙΑ, 26/06/2024

Ο/Η ΠΡΟΕΔΡΟΣ  
ΑΔΑΜΑΝΤΙΟΣ  
ΑΡΕΤΑΚΗΣ

ΤΑ ΜΕΛΗ

1) ΙΩΑΝΝΗΣ  
ΓΙΑΚΟΥΜΙΔΑΚΗΣ

2) ΔΗΜΗΤΡΙΟΣ  
ΣΟΠΙΑΔΗΣ

**ΑΠΟΦΑΣΗ 624-2024**  
**ΕΠΙΤΡΟΠΗΣ ΕΞΕΤΑΣΗΣ ΑΝΤΙΡΡΗΣΕΩΝ ΔΑΣΙΚΟΥ ΧΑΡΤΗ**  
**ΤΟΠΙΚΗΣ/ΔΗΜΟΤΙΚΗΣ ΚΟΙΝΟΤΗΤΑΣ ΚΟΥΝΟΥΠΙΔΙΑΝΩΝ**  
**ΔΗΜΟΥ ΧΑΝΙΩΝ ΠΕΡΙΦΕΡΕΙΑΚΗΣ ΕΝΟΤΗΤΑΣ ΧΑΝΙΩΝ**  
**ΠΟΥ ΕΜΠΙΠΤΕΙ ΣΤΗΝ ΟΜΑΔΑ ..... ΑΝΤΙΡΡΗΣΕΩΝ ΤΟΥ ΤΟΜΕΑ 074**

ΑΡ. ΠΡΩΤ./ ΗΜΕΡΟΜ.	ΟΝΟΜΑΤΕΠΩΝΥΜΟ ΑΙΤΟΥΝΤΟΣ	ΣΤΟΙΧΕΑ Δ.Χ.			ΣΤΟΙΧΕΑ ΑΝΤΙΡΡΗΣΗΣ		ΛΟΙΠΑ ΣΤΟΙΧΕΑ ΠΟΥ ΥΠΟΒΛΗΘΗΚΑΝ ΜΕ ΤΗΝ ΑΝΤΙΡΡΗΣΗ
		ΤΜΗΜΑ	Δ.Κ.Α.	ΕΝΔΕΙΞΗ	ΕΝΒΑΔΩΝ	ΔΙΑΤΥΠΩΣΗ	
482884/10-10-2023	/ ΔΗΜΟΣ ΧΑΝΙΩΝ	1	5007400963	ΔΔ, , , 0	20.74	Διατύπωση 1	<ul style="list-style-type: none"> <li>Φ/Α ΤΑΥΤΟΤΗΤΑΣ ΕΚΠΡΟΣΩΠΟΥ</li> <li>ΥΓΕΥΘΥΝΗ ΔΗΛΩΣΗ ΔΗΜΑΡΧΟΥ ΧΑΝΙΩΝ d42Q8fzFR3UqRduGhdncHQ</li> <li>ΑΠΟΦΑΣΗ ΔΗΜΑΡΧΟΥ ΧΑΝΙΩΝ 271/2022 ΟΡΙΣΜΟΣ ΕΚΠΡΟΣΩΠΟΥ ΓΙΑ ΑΝΤΙΡΡΗΣΗ ΣΤΟΝ ΔΑΣΙΚΟ ΧΑΡΤΗ</li> </ul>

ΑΠΟΔΕΚΤΗ ΓΛΗΦΟΣ	<input checked="" type="radio"/>
ΑΠΟΔΕΚΤΗ ΕΝ ΜΕΡΕΙ	<input type="radio"/>
ΑΠΟΡΡΙΠΤΕΤΑΙ	<input type="radio"/>

ΥΠΑΓΩΓΗ ΣΕ ΠΡΟΔΗΛΟ	<input type="checkbox"/>
--------------------	--------------------------

ΔΙΑΤΥΠΩΣΕΙΣ

ΤΜΗΜΑ	ΠΕΡΙΓΡΑΦΗ
1	<p>Η έκταση δεν είναι δασική /χορτολιβαδική στις αεροφωτογραφίες πλαισιωμένης λήψης</p> <p>Η έκταση δεν είναι δασική /χορτολιβαδική στις αεροφωτογραφίες πρόσφατης λήψης</p> <p>Η έκταση δεν έχει κηρυχθεί ως αναδασωτέα</p>

ΑΙΤΙΟΛΟΓΙΑ

ΠΑΡΑΤΗΡΗΣΕΙΣ

ΑΝΕΚΑΘΕΝ ΔΡΟΜΟΣ	
-----------------	--

	ΤΜΗΜΑ	Φ/Ε Α/Φ ΠΑΛΑΙΟΤΕΡΗΣ ΛΗΨΗΣ	Φ/Ε Α/Φ ΠΡΟΣΦΑΤΗΣ ΛΗΨΗΣ	ΑΥΤΟΨΙΑ	ΆΛΛΑ ΣΤΟΙΧΕΙΑ	ΠΡΟΤΑΣΗ
Πρόεδρος ΑΔΑΜΑΝΤΙΟΣ ΑΡΕΤΑΚΗΣ	1					ΑΠΟΔΕΚΤΗ ΓΛΗΦΟΣ <input checked="" type="radio"/> ΑΠΟΔΕΚΤΗ ΕΝ ΜΕΡΕΙ <input type="radio"/> ΑΠΟΡΡΙΠΤΕΤΑΙ <input type="radio"/> ΥΠΑΓΩΓΗ ΣΕ ΠΡΟΔΗΛΟ <input type="checkbox"/>
Μέλος ΙΩΑΝΝΗΣ ΠΑΚΟΥΜΔΑΚΗΣ	1					ΑΠΟΔΕΚΤΗ ΓΛΗΦΟΣ <input checked="" type="radio"/> ΑΠΟΔΕΚΤΗ ΕΝ ΜΕΡΕΙ <input type="radio"/> ΑΠΟΡΡΙΠΤΕΤΑΙ <input type="radio"/> ΥΠΑΓΩΓΗ ΣΕ ΠΡΟΔΗΛΟ <input type="checkbox"/>
Μέλος ΔΗΜΗΤΡΙΟΣ ΣΟΠΑΔΗΣ	1					ΑΠΟΔΕΚΤΗ ΓΛΗΦΟΣ <input checked="" type="radio"/> ΑΠΟΔΕΚΤΗ ΕΝ ΜΕΡΕΙ <input type="radio"/> ΑΠΟΡΡΙΠΤΕΤΑΙ <input type="radio"/> ΥΠΑΓΩΓΗ ΣΕ ΠΡΟΔΗΛΟ <input type="checkbox"/>

Α.Α. ΑΡΧΙΚΩΝ ΠΟΛΥΓΩΝΩΝ	Α.Α. ΝΕΩΝ ΠΟΛΥΓΩΝΩΝ	ΕΜΒΑΔΟΝ	ΣΥΝΤΕΤΑΓΜΕΝΕΣ ΚΟΡΥΦΩΝ ΝΕΩΝ ΠΟΛΥΓΩΝΩΝ	ΚΑΤΗΓΟΡΙΑ ΜΟΡΦΗΣ/ΚΑΛΥΨΗΣ ΑΠΟΦΑΣΗΣ ΕΠ.Ε.Α.			
				Νέος Πρωτεύων	Νέος Δευτερεύων	Νέος Τριτεύων	Νέο Landtype
1001	8.23	<b>ΤΜΗΜΑ 1</b> Χ1=507725,286 Υ1=3930681,209 Χ2=507703,338 Υ2=3930665,885 Χ3=507705,270 Υ3=3930667,545 Χ4=507712,150 Υ4=3930672,190 Χ5=507720,390 Υ5=3930678,640 Χ6=507720,840 Υ6=3930678,927 Χ7=507725,286 Υ7=3930681,209	ΑΑ			0	
1002	12.51	<b>ΤΜΗΜΑ 1</b> Χ1=507712,150 Υ1=3930672,190 Χ2=507705,270 Υ2=3930667,545 Χ3=507715,071 Υ3=3930675,967 Χ4=507720,840 Υ4=3930678,927 Χ5=507720,390 Υ5=3930678,640 Χ6=507712,150 Υ6=3930672,190	ΑΑ			0	

Αρχική αντίρρηση





Επεξεργασμένη αντίρρηση



Ημερομηνία/Τόπος: ΧΑΝΙΑ, 26/06/2024

Ο/Η ΠΡΟΕΔΡΟΣ  
ΑΔΑΜΑΝΤΙΟΣ  
ΑΡΕΤΑΚΗΣ

ΤΑ ΜΕΛΗ

1) ΙΩΑΝΝΗΣ  
ΓΙΑΚΟΥΜΙΔΑΚΗΣ

2) ΔΗΜΗΤΡΙΟΣ  
ΣΟΠΙΔΗΣ

**ΑΠΟΦΑΣΗ 625-2024**  
**ΕΠΙΤΡΟΠΗΣ ΕΞΕΤΑΣΗΣ ΑΝΤΙΡΡΗΣΕΩΝ ΔΑΣΙΚΟΥ ΧΑΡΤΗ**  
**ΤΟΠΙΚΗΣ/ΔΗΜΟΤΙΚΗΣ ΚΟΙΝΟΤΗΤΑΣ ΚΟΥΝΟΥΠΙΔΙΑΝΩΝ**  
**ΔΗΜΟΥ ΧΑΝΙΩΝ ΠΕΡΙΦΕΡΕΙΑΚΗΣ ΕΝΟΤΗΤΑΣ ΧΑΝΙΩΝ**  
**ΠΟΥ ΕΜΠΙΠΤΕΙ ΣΤΗΝ ΟΜΑΔΑ ..... ΑΝΤΙΡΡΗΣΕΩΝ ΤΟΥ ΤΟΜΕΑ 074**

ΑΡ. ΠΡΩΤ./ ΗΜΕΡΟΜ	ΟΝΟΜΑΤΕΠΩΝΥΜΟ ΑΙΤΟΥΝΤΟΣ	ΣΤΟΙΧΕΑ Δ.Χ.			ΣΤΟΙΧΕΑ ΑΝΤΙΡΡΗΣΗΣ		ΛΟΙΠΑ ΣΤΟΙΧΕΑ ΠΟΥ ΥΠΟΒΛΗΘΗΚΑΝ ΜΕ ΤΗΝ ΑΝΤΙΡΡΗΣΗ
		ΤΜΗΜΑ	Δ.Κ.Α.	ΕΝΔΕΙΞΗ	ΕΜΒΑΔΟΝ	ΔΙΑΤΥΠΩΣΗ	
200540/17-12-2018	ΑΠΟΚΕΝΤΡΩΜΕΝΗ ΔΙΟΙΚΗΣΗ ΚΡΗΤΗΣ-ΔΙΕΥΘΥΝΣΗ ΔΑΣΩΝ ΧΑΝΙΩΝ	1	5007400823	ΑΑ, 30	4162.95	Διατύπωση 1	<ul style="list-style-type: none"> <li>16986/07-11-2018 ΕΞΗΓΗΣΗ ΠΡΟΔΗΛΟΥ ΣΦΑΛΜΑΤΟΣ</li> <li>16986/07-11-2018 ΑΠΟΔΟΧΗ ΠΡΟΔΗΛΟΥ ΣΦΑΛΜΑΤΟΣ</li> <li>ΑΝΑΛΥΤΙΚΟΣ ΚΑΤΑΛΟΓΟΣ ΜΕΤΑ ΠΟΛΥΓΩΝΑ ΤΟΥ Υ ΠΡΟΔΗΛΟΥ ΣΦΑΛΜΑΤΟΣ</li> <li>ΑΡΧΕΙΟ ΣΗΡ</li> </ul>

ΑΠΟΔΕΚΤΗ ΓΛΗΡΩΣ	<input checked="" type="radio"/>
ΑΠΟΔΕΚΤΗ ΕΝ ΜΕΡΕΙ	<input type="radio"/>
ΑΠΟΡΡΙΠΤΕΤΑΙ	<input type="radio"/>

ΥΠΑΓΩΓΗ ΣΕ ΠΡΟΔΗΛΟ	<input type="checkbox"/>
--------------------	--------------------------

ΔΙΑΤΥΠΩΣΕΙΣ

ΤΜΗΜΑ	ΠΕΡΙΓΡΑΦΗ
1	Απόδοση ως πεδινής και ομαλής κλίσης περιοχή, η οποία εξαιρείται της υπαγωγής στις διατάξεις της δασικής νομοθεσίας, ΠΔ 32/2016 (ΦΕΚ 46Α') ενώ πρόκειται για έκταση χορτολιβαδική η οποία δεν πληρεί τις προϋποθέσεις του ΠΔ 32/2016 (ΦΕΚ 46Α'). Οι εκτάσεις αυτές σήμερα έχουν αλλάξει μορφή και δεν είναι χορτολιβαδικές (αποτελούν 'άλλης μορφής' εκτάσεις).

ΑΙΤΙΟΛΟΓΙΑ

ΠΑΡΑΤΗΡΗΣΕΙΣ

ΑΠΟΔΕΚΤΟ ΠΡΟΔΗΛΟ ΟΠΩΣ ΕΞΗΓΗΣΗ ΤΗΣ ΥΠΗΡΕΣΙΑΣ

	ΤΜΗΜΑ	Φ/Ε Α/Φ ΠΑΛΛΙΟΤΕΡΗΣ ΛΗΨΗΣ	Φ/Ε Α/Φ ΠΡΟΣΦΑΤΗΣ ΛΗΨΗΣ	ΑΥΤΟΨΗ	ΆΛΛΑ ΣΤΟΙΧΕΙΑ	ΠΡΟΤΑΣΗ
Πρόεδρος ΑΔΑΜΑΝΤΙΟΣ ΑΡΕΤΑΚΗΣ	1					ΑΠΟΔΕΚΤΗ ΓΛΗΡΩΣ <input checked="" type="radio"/> ΑΠΟΔΕΚΤΗ ΕΝ ΜΕΡΕΙ <input type="radio"/> ΑΠΟΡΡΙΠΤΕΤΑΙ <input type="radio"/> ΥΠΑΓΩΓΗ ΣΕ ΠΡΟΔΗΛΟ <input type="checkbox"/>
Μέλος ΙΩΑΝΝΗΣ ΠΑΚΟΥΜΔΑΚΗΣ	1					ΑΠΟΔΕΚΤΗ ΓΛΗΡΩΣ <input checked="" type="radio"/> ΑΠΟΔΕΚΤΗ ΕΝ ΜΕΡΕΙ <input type="radio"/> ΑΠΟΡΡΙΠΤΕΤΑΙ <input type="radio"/> ΥΠΑΓΩΓΗ ΣΕ ΠΡΟΔΗΛΟ <input type="checkbox"/>
Μέλος ΔΗΜΗΤΡΙΟΣ ΣΟΠΑΔΗΣ	1					ΑΠΟΔΕΚΤΗ ΓΛΗΡΩΣ <input checked="" type="radio"/> ΑΠΟΔΕΚΤΗ ΕΝ ΜΕΡΕΙ <input type="radio"/> ΑΠΟΡΡΙΠΤΕΤΑΙ <input type="radio"/> ΥΠΑΓΩΓΗ ΣΕ ΠΡΟΔΗΛΟ <input type="checkbox"/>

Α.Α. ΑΡΧΙ ΚΩΝ ΠΟΛ ΥΓΩ ΝΩΝ	Α.Α. ΝΕΩ Ν Π ΟΛΥ ΓΩΝ ΩΝ	ΕΜΒ ΑΔΟ Ν	ΣΥΝΤΕΤΑΓΜΕΝΕΣ ΚΟΡΥΦΩΝ Ν ΕΩΝ ΠΟΛΥΓΩΝΩΝ	ΚΑΤΗΓΟΡΙΑ ΜΟΡΦΗΣ/ΚΑΛΥΨΗΣ ΑΠΟΦΑΣΗΣ Ε.Π.Ε.Α.			
				Νέος Πρωτεύων	Νέος Δευτερεύων	Νέος Τριτεύων	Νέο Landtype
	1001	1308.16	<b>ΤΜΗΜΑ 1</b> X1=507084,760 Y1=3931396,874 X2=507091,490 Y2=3931391,490 X3=507092,490 Y3=3931391,490 X4=507126,735 Y4=3931365,616 X5=507118,670 Y5=3931361,383 X6=507115,894 Y6=3931359,926 X7=507116,370 Y7=3931359,221 X8=507118,606 Y8=3931355,906 X9=507118,464 Y9=3931355,458 X10=507117,954 Y10=3931353,848 X11=507117,108 Y11=3931352,659 X12=507115,735 Y12=3931350,728 X13=507110,915 Y13=3931349,590 X14=507109,826 Y14=3931349,333 X15=507109,039 Y15=3931349,520 X16=507104,172 Y16=3931350,678 X17=507098,006 Y17=3931354,999 X18=507095,381 Y18=3931356,839 X19=507092,774 Y19=3931344,191 X20=507088,490 Y20=3931348,990 X21=507081,990 Y21=3931345,490 X22=507081,490 Y22=3931344,990 X23=507080,990 Y23=3931344,990 X24=507079,577 Y24=3931344,120 X25=507084,760 Y25=3931396,874	AA			0

Αρχική αντίρρηση



Επεξεργασμένη αντίρρηση



Ημερομηνία/Τόπος: ΧΑΝΙΑ, 24/06/2024

Ο/Η ΠΡΟΕΔΡΟΣ  
ΑΔΑΜΑΝΤΙΟΣ  
ΑΡΕΤΑΚΗΣ

ΤΑ ΜΕΛΗ

1) ΙΩΑΝΝΗΣ  
ΓΙΑΚΟΥΜΙΔΑΚΗΣ

2) ΔΗΜΗΤΡΙΟΣ  
ΣΟΠΙΑΔΗΣ

**ΑΠΟΦΑΣΗ 626-2024**  
**ΕΠΙΤΡΟΠΗΣ ΕΞΕΤΑΣΗΣ ΑΝΤΙΡΡΗΣΕΩΝ ΔΑΣΙΚΟΥ ΧΑΡΤΗ**  
**ΤΟΠΙΚΗΣ/ΔΗΜΟΤΙΚΗΣ ΚΟΙΝΟΤΗΤΑΣ ΚΟΥΝΟΥΠΙΔΙΑΝΩΝ**  
**ΔΗΜΟΥ ΧΑΝΙΩΝ ΠΕΡΙΦΕΡΕΙΑΚΗΣ ΕΝΟΤΗΤΑΣ ΧΑΝΙΩΝ**  
**ΠΟΥ ΕΜΠΙΠΤΕΙ ΣΤΗΝ ΟΜΑΔΑ ..... ΑΝΤΙΡΡΗΣΕΩΝ ΤΟΥ ΤΟΜΕΑ 074**

ΑΡ. ΠΡΩΤ./ ΗΜΕΡΟΜ	ΟΝΟΜΑΤΕΠΩΝΥΜΟ ΑΙΤΟΥΝΤΟΣ	ΣΤΟΙΧΕΑ Δ.Χ.			ΣΤΟΙΧΕΑ ΑΝΤΙΡΡΗΣΗΣ		ΛΟΙΠΑ ΣΤΟΙΧΕΑ ΠΟΥ ΥΠΟΒΛΗΘΗΚΑΝ ΜΕ ΤΗΝ ΑΝΤΙΡΡΗΣΗ
		ΤΜΗΜΑ	Δ.Κ.Α.	ΕΝΔΕΙΞΗ	ΕΜΒΑΔΟΝ	ΔΙΑΤΥΠΩΣΗ	
200564/17-12-2018	ΑΠΟΚΕΝΤΡΩΜΕΝΗ ΔΙΟΙΚΗΣΗ ΚΡΗΤΗΣ-ΔΙΕΥΘΥΝΣΗ ΔΑΣΩΝ ΧΑΝΙΩΝ	1	5007400673	ΑΑ, , , 0	0.24	Διατύπωση 1	<ul style="list-style-type: none"> <li>16986/07-11-2018 ΒΕΣΗΓΗΣΗ ΠΡΟΔΗΛΟΥ ΣΦΑΛΜΑΤΟΣ</li> <li>16986/07-11-2018 ΑΠΟΔΟΧΗ ΠΡΟΔΗΛΟΥ ΣΦΑΛΜΑΤΟΣ</li> <li>ΑΝΑΛΥΤΙΚΟΣ ΚΑΤΑΛΟΓΟΣ ΜΕΤΑ ΠΟΛΥΓΩΝΑ ΤΟΥ Υ ΠΡΟΔΗΛΟΥ ΣΦΑΛΜΑΤΟΣ</li> <li>ΑΡΧΕΟΣΗΡ</li> </ul>
		2	5007400824	ΑΑ, , , 30	5004.95	Διατύπωση 2	

ΑΠΟΔΕΚΤΗ ΓΛΗΡΟΣ	<input checked="" type="radio"/>
ΑΠΟΔΕΚΤΗ ΕΝ ΜΕΡΕΙ	<input type="radio"/>
ΑΠΟΡΡΙΠΤΕΤΑΙ	<input type="radio"/>

ΥΠΑΓΩΓΗ ΣΕ ΠΡΟΔΗΛΟ	<input type="checkbox"/>
--------------------	--------------------------

ΔΙΑΤΥΠΩΣΕΙΣ

ΤΜΗΜΑ	ΠΕΡΙΓΡΑΦΗ
1	Απόδοση ως πεδινής και ομαλής κλίσης περιοχή, η οποία εξαιρείται της υπαγωγής στις διατάξεις της δασικής νομοθεσίας, ΠΔ 32/2016 (ΦΕΚ 46Α') ενώ πρόκειται για έκταση χορτολιβαδική η οποία δεν πληρεί τις προϋποθέσεις του ΠΔ 32/2016 (ΦΕΚ 46Α'). Οι εκτάσεις αυτές σήμερα έχουν αλλάξει μορφή και δεν είναι χορτολιβαδικές (αποτελούν 'άλλης μορφής' εκτάσεις).
2	Απόδοση ως πεδινής και ομαλής κλίσης περιοχή, η οποία εξαιρείται της υπαγωγής στις διατάξεις της δασικής νομοθεσίας, ΠΔ 32/2016 (ΦΕΚ 46Α') ενώ πρόκειται για έκταση χορτολιβαδική η οποία δεν πληρεί τις προϋποθέσεις του ΠΔ 32/2016 (ΦΕΚ 46Α'). Οι εκτάσεις αυτές σήμερα έχουν αλλάξει μορφή και δεν είναι χορτολιβαδικές (αποτελούν 'άλλης μορφής' εκτάσεις).

ΑΙΤΙΟΛΟΓΙΑ

ΠΑΡΑΤΗΡΗΣΕΙΣ

ΣΤΙΣ Α/Φ 1945 ΓΕΩΡΓΙΚΗΣ ΜΟΡΦΗΣ ΕΚΤΑΣΗ. ΑΛΛΗΣ ΜΟΡΦΗΣ ΣΗΜΕΡΑ

	ΤΜΗΜΑ	Φ/Ε Α/Φ ΠΑΛΑΙΟΤΕΡΗΣ ΛΗΨΗΣ	Φ/Ε Α/Φ ΠΡΟΣΦΑΤΗΣ ΛΗΨΗΣ	ΑΥΤΟΨΙΑ	ΆΛΛΑ ΣΤΟΙΧΕΙΑ	ΠΡΟΤΑΣΗ
Πρόεδρος ΑΔΑΜΑΝΤΙΟΣ ΑΡΕΤΑΚΗΣ	1					ΑΠΟΔΕΚΤΗ ΓΛΗΡΟΣ <input checked="" type="radio"/> ΑΠΟΔΕΚΤΗ ΕΝ ΜΕΡΕΙ <input checked="" type="radio"/> ΑΠΟΡΡΙΠΤΕΤΑΙ <input type="radio"/> ΥΠΑΓΩΓΗ ΣΕ ΠΡΟΔΗΛΟ <input type="checkbox"/>
	2					
Μέλος ΙΩΑΝΝΗΣ ΠΑΚΟΥΜΔΑΚΗΣ	1					ΑΠΟΔΕΚΤΗ ΓΛΗΡΟΣ <input checked="" type="radio"/> ΑΠΟΔΕΚΤΗ ΕΝ ΜΕΡΕΙ <input checked="" type="radio"/> ΑΠΟΡΡΙΠΤΕΤΑΙ <input type="radio"/> ΥΠΑΓΩΓΗ ΣΕ ΠΡΟΔΗΛΟ <input type="checkbox"/>

	2					<input type="checkbox"/>
Μέλος ΔΗΜΗΤΡΙΟΣ ΣΟΠΑΔΗΣ	1					ΑΠΟΔΕΚΤΗ ΓΩΗΡΩΣ <input checked="" type="checkbox"/> ΑΠΟΔΕΚΤΗ ΕΝ ΜΕΡΕΙ <input checked="" type="checkbox"/> ΑΠΟΡΡΙΠΤΕΤΑΙ <input type="checkbox"/> ΥΠΑΓΩΓΗ ΣΕ ΠΡΟΔΗΛΟ <input type="checkbox"/>
	2					<input type="checkbox"/>

Α.Α. ΑΡΧΙ ΚΩΝ ΠΟΛ ΥΓΩ ΝΩΝ	Α.Α. ΝΕΩ Ν Π ΟΛΥ ΓΩΝ ΩΝ	ΕΜΒ ΑΔΟ Ν	ΣΥΝΤΕΤΑΓΜΕΝΕΣ ΚΟΡΥΦΩΝ Ν ΕΩΝ ΠΟΛΥΓΩΝΩΝ	ΚΑΤΗΓΟΡΙΑ ΜΟΡΦΗΣ/ΚΑΛΥΨΗΣ ΑΠΟΦΑΣΗΣ ΕΠ.Ε.Α.			
				Νέος Πρωτεύων	Νέος Δευτερεύων	Νέος Τριτεύων	Νέο Landtype
	1002	323.66	<b>ΤΜΗΜΑ 1</b> X1=507272,505 Y1=3931936,085 X2=507265,559 Y2=3931930,415 X3=507262,991 Y3=3931933,561 X4=507284,940 Y4=3931957,190 X5=507289,471 Y5=3931962,480 X6=507291,450 Y6=3931964,790 X7=507296,150 Y7=3931973,851 X8=507305,418 Y8=3931991,915 X9=507310,139 Y9=3931991,694 X10=507294,763 Y10=3931962,554 X11=507291,529 Y11=3931958,709 X12=507272,505 Y12=3931936,085	AA			0
	1003	169.27	<b>ΤΜΗΜΑ 1</b> X1=507358,047 Y1=3932015,713 X2=507374,644 Y2=3931995,803 X3=507356,020 Y3=3932003,130 X4=507349,266 Y4=3932005,287 X5=507358,047 Y5=3932015,713	AA			0
	1004	2268.24	<b>ΤΜΗΜΑ 1</b> X1=507299,287 Y1=3932077,509 X2=507278,915 Y2=3932045,507 X3=507229,963 Y3=3932079,036 X4=507250,009 Y4=3932111,583 X5=507299,287 Y5=3932077,509	AA			0

Αρχική αντίρρηση



Επεξεργασμένη αντίρρηση

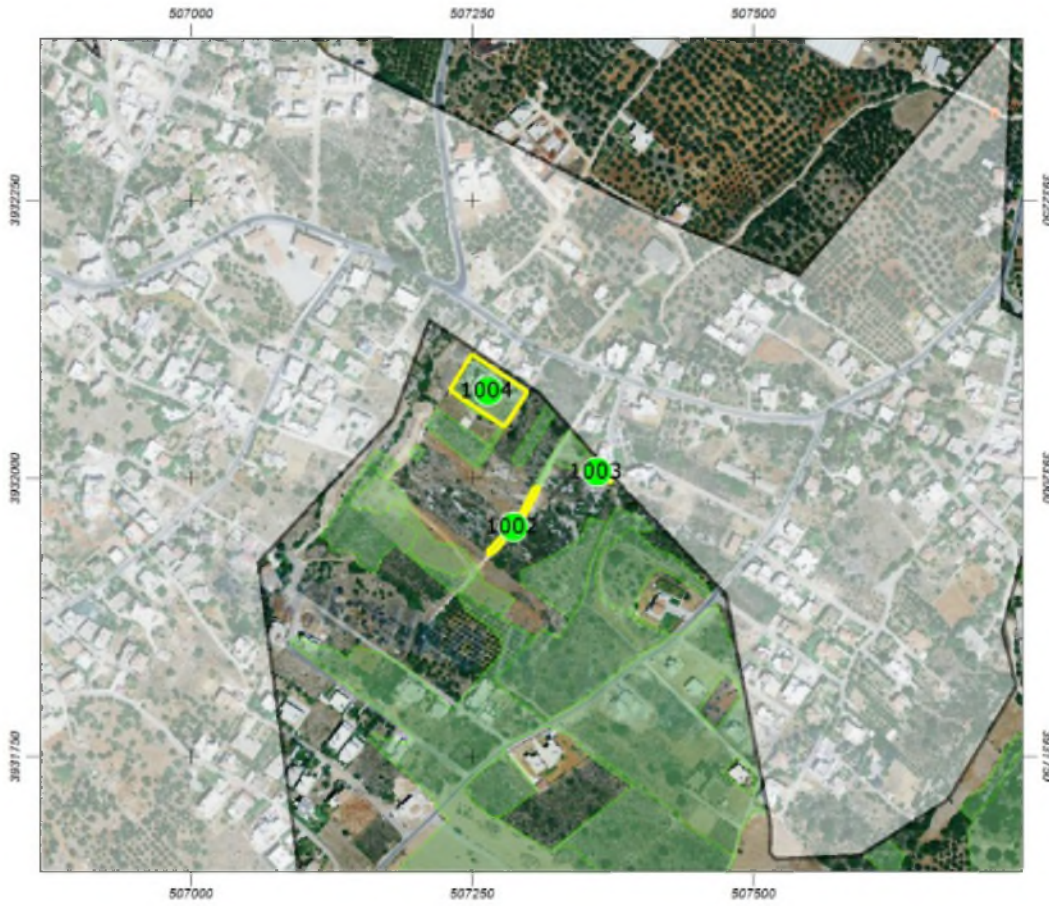

Ημερομηνία/Τόπος: ΧΑΝΙΑ, 26/06/2024

Ο/Η ΠΡΟΕΔΡΟΣ  
ΑΔΑΜΑΝΤΙΟΣ  
ΑΡΕΤΑΚΗΣ

ΤΑ ΜΕΛΗ

1) ΙΩΑΝΝΗΣ  
ΓΙΑΚΟΥΜΙΔΑΚΗΣ

2) ΔΗΜΗΤΡΙΟΣ  
ΣΟΠΙΑΔΗΣ



**ΑΠΟΦΑΣΗ 627-2024**  
**ΕΠΙΤΡΟΠΗΣ ΕΞΕΤΑΣΗΣ ΑΝΤΙΡΡΗΣΕΩΝ ΔΑΣΙΚΟΥ ΧΑΡΤΗ**  
**ΤΟΠΙΚΗΣ/ΔΗΜΟΤΙΚΗΣ ΚΟΙΝΟΤΗΤΑΣ ΚΟΥΝΟΥΠΙΔΙΑΝΩΝ**  
**ΔΗΜΟΥ ΧΑΝΙΩΝ ΠΕΡΙΦΕΡΕΙΑΚΗΣ ΕΝΟΤΗΤΑΣ ΧΑΝΙΩΝ**  
**ΠΟΥ ΕΜΠΙΠΤΕΙ ΣΤΗΝ ΟΜΑΔΑ ..... ΑΝΤΙΡΡΗΣΕΩΝ ΤΟΥ ΤΟΜΕΑ 074**

ΑΡ. ΠΡΩΤ./ ΗΜΕΡΟΜ	ΟΝΟΜΑΤΕΠΩΝΥΜΟ ΑΙΤΟΥΝΤΟΣ	ΣΤΟΙΧΕΑ Δ.Χ.			ΣΤΟΙΧΕΑ ΑΝΤΙΡΡΗΣΗΣ		ΛΟΙΠΑ ΣΤΟΙΧΕΑ ΠΟΥ ΥΠΟΒΛΗΘΗΚΑΝ ΜΕ ΤΗΝ ΑΝΤΙΡΡΗΣΗ
		ΤΜΗΜΑ	Δ.Κ.Α.	ΕΝΔΕΙΞΗ	ΕΜΒΑΔΟΝ	ΔΙΑΤΥΠΩΣΗ	
200572/17-12-2018	ΑΠΟΚΕΝΤΡΩΜΕΝΗ ΔΙΟΙΚΗΣΗ ΚΡΗΤΗΣ-ΔΙΕΥΘΥΝΣΗ ΔΑΣΩΝ ΧΑΝΙΩΝ	1	5007400822	ΑΑ, . . . 30	7907.02	Διατύπωση 1	<ul style="list-style-type: none"> <li>16986/07-11-2018 ΒΕΣΗΓΗΣΗ ΠΡΟΔΗΛΟΥ ΣΦΑΛΜΑΤΟΣ</li> <li>16986/07-11-2018 ΑΠΟΔΟΧΗ ΠΡΟΔΗΛΟΥ ΣΦΑΛΜΑΤΟΣ</li> <li>ΑΝΑΛΥΤΙΚΟΣ ΚΑΤΑΛΟΓΟΣ ΜΕΤΑ ΠΟΛΥΓΩΝΑ ΤΟΥ Υ ΠΡΟΔΗΛΟΥ ΣΦΑΛΜΑΤΟΣ</li> <li>ΑΡΧΕΙΟ ΣΗΡ</li> </ul>
		2	5007400822	ΑΑ, . . . 30	4396.99	Διατύπωση 2	

ΑΠΟΔΕΚΤΗ ΓΛΗΡΟΣ	<input checked="" type="radio"/>
ΑΠΟΔΕΚΤΗ ΕΝ ΜΕΡΕΙ	<input type="radio"/>
ΑΠΟΡΡΙΠΤΕΤΑΙ	<input checked="" type="radio"/>

ΥΠΑΓΩΓΗ ΣΕ ΠΡΟΔΗΛΟ	<input type="checkbox"/>
--------------------	--------------------------

ΔΙΑΤΥΠΩΣΕΙΣ

ΤΜΗΜΑ	ΠΕΡΙΓΡΑΦΗ
1	Απόδοση ως πεδινής και ομαλής κλίσης περιοχή, η οποία εξαιρείται της υπαγωγής στις διατάξεις της δασικής νομοθεσίας, ΠΔ 32/2016 (ΦΕΚ 46Α') ενώ πρόκειται για έκταση χορτολιβαδική η οποία δεν πληρεί τις προϋποθέσεις του ΠΔ 32/2016 (ΦΕΚ 46Α'). Οι εκτάσεις αυτές σήμερα έχουν αλλάξει μορφή και δεν είναι χορτολιβαδικές (αποτελούν 'άλλης μορφής' εκτάσεις).
2	Απόδοση ως πεδινής και ομαλής κλίσης περιοχή, η οποία εξαιρείται της υπαγωγής στις διατάξεις της δασικής νομοθεσίας, ΠΔ 32/2016 (ΦΕΚ 46Α') ενώ πρόκειται για έκταση χορτολιβαδική η οποία δεν πληρεί τις προϋποθέσεις του ΠΔ 32/2016 (ΦΕΚ 46Α'). Οι εκτάσεις αυτές σήμερα έχουν αλλάξει μορφή και δεν είναι χορτολιβαδικές (αποτελούν 'άλλης μορφής' εκτάσεις).

ΑΙΤΙΟΛΟΓΙΑ

ΠΑΡΑΤΗΡΗΣΕΙΣ

ΣΤΙΣ Α/Φ 1945 ΓΕΩΡΓΙΚΗΣ ΜΟΡΦΗΣ ΕΚΤΑΣΗ. ΑΛΛΗΣ ΜΟΡΦΗΣ ΣΗΜΕΡΑ ΔΕΚΤΕΣ ΟΙ ΠΑΡΕΜΒΑΣΕΙΣ ΓΕΩΡΓΙΑ, ΚΑΝΤΗΛΙΕΡΑΚΗ, ΚΑΛΑΙΤΖΙΔΑΚΗ
--

	ΤΜΗΜΑ	Φ/Ε Α/Φ ΠΑΛΑΙΟΤΕΡΗΣ ΛΗΨΗΣ	Φ/Ε Α/Φ ΠΡΟΣΦΑΤΗΣ ΛΗΨΗΣ	ΑΥΤΟΨΗ	ΑΛΛΑ ΣΤΟΙΧΕΙΑ	ΠΡΟΤΑΣΗ
Πρόεδρος ΑΔΑΜΑΝΤΙΟΣ ΑΡΕΤΑΚΗΣ	1					ΑΠΟΔΕΚΤΗ ΓΛΗΡΟΣ <input type="radio"/> ΑΠΟΔΕΚΤΗ ΕΝ ΜΕΡΕΙ <input type="radio"/> ΑΠΟΡΡΙΠΤΕΤΑΙ <input checked="" type="radio"/> ΥΠΑΓΩΓΗ ΣΕ ΠΡΟΔΗΛΟ <input type="checkbox"/>
	2					
Μέλος ΙΩΑΝΝΗΣ ΠΑΚΟΥΜΔΑΚΗΣ	1					ΑΠΟΔΕΚΤΗ ΓΛΗΡΟΣ <input type="radio"/> ΑΠΟΔΕΚΤΗ ΕΝ ΜΕΡΕΙ <input type="radio"/> ΑΠΟΡΡΙΠΤΕΤΑΙ <input checked="" type="radio"/> ΥΠΑΓΩΓΗ ΣΕ ΠΡΟΔΗΛΟ <input type="checkbox"/>

	2					<input type="checkbox"/>
Μέλος ΔΗΜΗΤΡΙΟΣ ΣΟΠΑΔΗΣ	1					ΑΠΟΔΕΚΤΗ ΓΛΗΦΟΣ <input type="checkbox"/> ΑΠΟΔΕΚΤΗ ΕΝ ΜΕΡΕΙ <input type="checkbox"/> ΑΠΟΡΡΙΠΤΕΤΑΙ <input checked="" type="checkbox"/> ΥΠΑΓΩΓΗ ΣΕ ΠΡΟΔΗΛΟ <input type="checkbox"/>
	2					<input type="checkbox"/>

Α.Α. ΑΡΧΙ ΚΩΝ ΠΟΛ ΥΓΩ ΝΩΝ	Α.Α. ΝΕΩ Ν Π ΟΛΥ ΓΩΝ ΩΝ	ΕΜΒ ΑΔΟ Ν	ΣΥΝΤΕΤΑΓΜΕΝΕΣ ΚΟΡΥΦΩΝ Ν ΕΩΝ ΠΟΛΥΓΩΝΩΝ	ΚΑΤΗΓΟΡΙΑ ΜΟΡΦΗΣ/ΚΑΛΥΨΗΣ ΑΠΟΦΑΣΗΣ ΕΠ.Ε.Α.			
				Νέος Πρωτεύων	Νέος Δευτερεύων	Νέος Τριτεύων	Νέο Landtype
	1002	3599.95	<b>ΤΜΗΜΑ 1</b> <b>X1=507095,490 Y1=3931266,990</b> <b>X2=507101,490 Y2=3931263,490</b> <b>X3=507105,990 Y3=3931264,490</b> <b>X4=507103,737 Y4=3931246,222</b> <b>X5=507146,116 Y5=3931243,229</b> <b>X6=507161,273 Y6=3931241,841</b> <b>X7=507162,715 Y7=3931238,621</b> <b>X8=507152,135 Y8=3931194,666</b> <b>X9=507200,285 Y9=3931174,282</b> <b>X10=507189,170 Y10=3931173,880</b> <b>X11=507163,900 Y11=3931185,090</b> <b>X12=507151,360 Y12=3931190,430</b> <b>X13=507133,880 Y13=3931198,160</b> <b>X14=507119,780 Y14=3931204,250</b> <b>X15=507105,170 Y15=3931209,130</b> <b>X16=507092,820 Y16=3931212,070</b> <b>X17=507067,028 Y17=3931216,404</b> <b>X18=507067,254 Y18=3931218,703</b> <b>X19=507071,724 Y19=3931218,064</b> <b>X20=507072,071 Y20=3931218,014</b> <b>X21=507076,650 Y21=3931217,360</b> <b>X22=507082,932 Y22=3931216,462</b> <b>X23=507090,261 Y23=3931262,924</b> <b>X24=507087,489 Y24=3931262,489</b> <b>X25=507090,490 Y25=3931266,490</b> <b>X26=507095,490 Y26=3931266,990</b>	ΑΑ			0

	1003	7907.01	<p><b>ΤΜΗΜΑ 1</b>                  X1=507180,490 Y1=3931314,490                  X2=507180,490 Y2=3931313,490                  X3=507181,490 Y3=3931313,490                  X4=507190,490 Y4=3931317,490                  X5=507199,840 Y5=3931321,740                  X6=507203,990 Y6=3931334,490                  X7=507227,490 Y7=3931311,990                  X8=507248,990 Y8=3931288,490                  X9=507245,450 Y9=3931283,770                  X10=507240,590 Y10=3931277,290                  X11=507239,990 Y11=3931276,990                  X12=507222,990 Y12=3931268,490                  X13=507211,490 Y13=3931257,490                  X14=507210,960 Y14=3931256,990                  X15=507201,978 Y15=3931254,637                  X16=507200,500 Y16=3931254,250                  X17=507200,413 Y17=3931252,993                  X18=507198,750 Y18=3931229,000                  X19=507201,750 Y19=3931204,000                  X20=507205,088 Y20=3931187,465                  X21=507205,089 Y21=3931187,459                  X22=507206,562 Y22=3931174,509                  X23=507200,557 Y23=3931174,292                  X24=507193,204 Y24=3931235,523                  X25=507162,911 Y25=3931240,160                  X26=507167,278 Y26=3931290,069                  X27=507148,748 Y27=3931284,269                  X28=507112,426 Y28=3931275,403                  X29=507117,490 Y29=3931283,990                  X30=507117,990 Y30=3931284,990                  X31=507117,990 Y31=3931285,490                  X32=507118,490 Y32=3931286,490                  X33=507119,990 Y33=3931303,490                  X34=507119,990 Y34=3931304,990                  X35=507119,990 Y35=3931305,490                  X36=507112,990 Y36=3931316,990                  X37=507105,964 Y37=3931327,107                  X38=507111,454 Y38=3931327,522                  X39=507141,605 Y39=3931329,801                  X40=507141,477 Y40=3931330,207                  X41=507141,419 Y41=3931330,392                  X42=507145,070 Y42=3931332,899                  X43=507156,441 Y43=3931340,705                  X44=507172,490 Y44=3931326,490                  X45=507180,490 Y45=3931314,490</p>	AA		0
--	------	---------	---	----	--	---

Αρχική αντίρρηση



Επεξεργασμένη αντίρρηση



Ημερομηνία/Τόπος: ΧΑΝΙΑ, 26/06/2024

Ο/Η ΠΡΟΕΔΡΟΣ  
ΑΔΑΜΑΝΤΙΟΣ  
ΑΡΕΤΑΚΗΣ

ΤΑ ΜΕΛΗ

1) ΙΩΑΝΝΗΣ  
ΓΙΑΚΟΥΜΙΔΑΚΗΣ

2) ΔΗΜΗΤΡΙΟΣ  
ΣΟΠΙΑΔΗΣ

**ΑΠΟΦΑΣΗ 628-2024**  
**ΕΠΙΤΡΟΠΗΣ ΕΞΕΤΑΣΗΣ ΑΝΤΙΡΡΗΣΕΩΝ ΔΑΣΙΚΟΥ ΧΑΡΤΗ**  
**ΤΟΠΙΚΗΣ/ΔΗΜΟΤΙΚΗΣ ΚΟΙΝΟΤΗΤΑΣ ΚΟΥΝΟΥΠΙΔΙΑΝΩΝ**  
**ΔΗΜΟΥ ΧΑΝΙΩΝ ΠΕΡΙΦΕΡΕΙΑΚΗΣ ΕΝΟΤΗΤΑΣ ΧΑΝΙΩΝ**  
**ΠΟΥ ΕΜΠΙΠΤΕΙ ΣΤΗΝ ΟΜΑΔΑ ..... ΑΝΤΙΡΡΗΣΕΩΝ ΤΟΥ ΤΟΜΕΑ 074**

ΑΡ. ΠΡΩΤ./ ΗΜΕΡΟΜ	ΟΝΟΜΑΤΕΠΩΝΥΜΟ ΑΙΤΟΥΝΤΟΣ	ΣΤΟΙΧΕΑ Δ.Χ.			ΣΤΟΙΧΕΑ ΑΝΤΙΡΡΗΣΗΣ		ΛΟΙΠΑ ΣΤΟΙΧΕΑ ΠΟΥ ΥΠΟΒΛΗΘΗΚΑΝ ΜΕ ΤΗΝ ΑΝΤΙΡΡΗΣΗ
		ΤΜΗΜΑ	Δ.Κ.Α.	ΕΝΔΕΙΞΗ	ΕΜΒΑΔΟΝ	ΔΙΑΤΥΠΩΣΗ	
201329/17-12-2018	ΑΠΟΚΕΝΤΡΩΜΕΝΗ ΔΙΟΙΚΗΣΗ ΚΡΗΤΗΣ-ΔΙΕΥΘΥΝΣΗ ΔΑΣΩΝ ΧΑΝΙΩΝ	1	5007400822	ΑΑ, 30	4320.52	Διατύπωση 1	<ul style="list-style-type: none"> <li>16988/07-11-2018 ΕΣΗΓΗΣΗ ΠΡΟΔΗΛΟΥ ΣΦΑΛΜΑΤΟΣ</li> <li>16988/07-11-2018 ΑΠΟΔΟΧΗ ΠΡΟΔΗΛΟΥ ΣΦΑΛΜΑΤΟΣ</li> <li>ΑΝΑΛΥΤΙΚΟΣ ΚΑΤΑΛΟΓΟΣ ΜΕΤΑ ΠΟΛΥΓΩΝΑ ΤΟΥ Υ ΠΡΟΔΗΛΟΥ ΣΦΑΛΜΑΤΟΣ</li> <li>ΑΡΧΕΙΟ ΣΗΡ</li> </ul>

ΑΠΟΔΕΚΤΗ ΓΛΗΡΟΣ	<input checked="" type="radio"/>
ΑΠΟΔΕΚΤΗ ΕΝ ΜΕΡΕΙ	<input type="radio"/>
ΑΠΟΡΡΙΠΤΕΤΑΙ	<input checked="" type="radio"/>

ΥΠΑΓΩΓΗ ΣΕ ΠΡΟΔΗΛΟ	<input type="checkbox"/>
--------------------	--------------------------

ΔΙΑΤΥΠΩΣΕΙΣ

ΤΜΗΜΑ	ΠΕΡΙΓΡΑΦΗ
1	Απόδοση ως πεδινής και ομαλής κλίσης περιοχή, η οποία εξαιρείται της υπαγωγής στις διατάξεις της δασικής νομοθεσίας, ΠΔ 32/2016 (ΦΕΚ 46Α') ενώ πρόκειται για έκταση χοριολιβαδική η οποία δεν πληρεί τις προϋποθέσεις του ΠΔ 32/2016 (ΦΕΚ 46Α'). Εξακολουθεί μέχρι και σήμερα να έχει την ίδια μορφή.

ΑΙΤΙΟΛΟΓΙΑ

ΠΑΡΑΤΗΡΗΣΕΙΣ

ΔΕΚΤΗ Η ΠΑΡΕΜΒΑΣΗ ΧΡΥΣΗΣ ΠΑΝΥΓΗΡΑΚΗ ΚΑΙ Η ΤΕΚΜΗΡΙΩΣΗ ΤΗΣ ΤΕΧΝΙΚΗΣ ΕΚΘΕΣΗΣ ΛΥΚ ΚΑΛΟΓΕΡΑΚΗ, ΠΟΥ ΑΝΑΦΕΡΕΤΑΙ ΣΕ ΟΙΚΙΣΤΙΚΗ ΧΡΗΣΗ ΣΗΜΕΡΑ ΚΑΙ ΣΑΦΩΣ ΑΛΛΗ ΧΡΗΣΗ ΤΟ 1945. ΠΑΡΕΜΒΑΣΗ ΑΣΚΗΣΕ ΚΑΙ Ο ΚΟΣ ΡΟΖΑΚΗΣ. ΑΠΟΡΡΙΠΤΕΤΑΙ Η ΕΙΣΗΓΗΣΗ ΤΗΣ ΥΠΗΡΕΣΙΑΣ
--

	ΤΜΗΜΑ	Φ/Ε Α/Φ ΠΑΛΑΙΟΤΕΡΗΣ ΛΗΨΗΣ	Φ/Ε Α/Φ ΠΡΟΣΦΑΤΗΣ ΛΗΨΗΣ	ΑΥΤΟΧΗ	ΑΛΛΑ ΣΤΟΙΧΕΙΑ	ΠΡΟΤΑΣΗ
Πρόεδρος ΑΔΑΜΑΝΤΟΣ ΑΡΕΤΑΚΗΣ	1					ΑΠΟΔΕΚΤΗ ΓΛΗΡΟΣ <input checked="" type="radio"/> ΑΠΟΔΕΚΤΗ ΕΝ ΜΕΡΕΙ <input type="radio"/> ΑΠΟΡΡΙΠΤΕΤΑΙ <input checked="" type="radio"/> ΥΠΑΓΩΓΗ ΣΕ ΠΡΟΔΗΛΟ <input type="checkbox"/>
Μέλος ΙΩΑΝΝΗΣ ΓΙΑΚΟΥΜΔΑΚΗΣ	1					ΑΠΟΔΕΚΤΗ ΓΛΗΡΟΣ <input checked="" type="radio"/> ΑΠΟΔΕΚΤΗ ΕΝ ΜΕΡΕΙ <input type="radio"/> ΑΠΟΡΡΙΠΤΕΤΑΙ <input checked="" type="radio"/> ΥΠΑΓΩΓΗ ΣΕ ΠΡΟΔΗΛΟ <input type="checkbox"/>
Μέλος ΔΗΜΗΤΡΙΟΣ ΣΟΠΑΔΗΣ	1					ΑΠΟΔΕΚΤΗ ΓΛΗΡΟΣ <input checked="" type="radio"/> ΑΠΟΔΕΚΤΗ ΕΝ ΜΕΡΕΙ <input type="radio"/> ΑΠΟΡΡΙΠΤΕΤΑΙ <input checked="" type="radio"/> ΥΠΑΓΩΓΗ ΣΕ ΠΡΟΔΗΛΟ <input type="checkbox"/>

Α.Α. ΑΡΧΙ ΚΩΝ ΠΟΛ ΥΓΩ ΝΩΝ	Α.Α. ΝΕΩ Ν Π ΟΛΥ ΓΩΝ ΩΝ	ΕΜΒ ΑΔΟ Ν	ΣΥΝΤΕΤΑΓΜΕΝΕΣ ΚΟΡΥΦΩΝ Ν ΕΩΝ ΠΟΛΥΓΩΝΩΝ	ΚΑΤΗΓΟΡΙΑ ΜΟΡΦΗΣ/ΚΑΛΥΨΗΣ ΑΠΟΦΑΣΗΣ ΕΠ.Ε.Α.			
				Νέος Πρωτεύων	Νέος Δευτερεύων	Νέος Τριτεύων	Νέο Landtype
	1001	4320.52	<b>ΤΜΗΜΑ 1</b> <b>X1=507200,557 Y1=3931174,292</b> <b>X2=507200,285 Y2=3931174,282</b> <b>X3=507152,135 Y3=3931194,666</b> <b>X4=507162,715 Y4=3931238,621</b> <b>X5=507161,273 Y5=3931241,841</b> <b>X6=507146,116 Y6=3931243,229</b> <b>X7=507103,737 Y7=3931246,222</b> <b>X8=507105,990 Y8=3931264,490</b> <b>X9=507112,426 Y9=3931275,403</b> <b>X10=507148,748 Y10=3931284,269</b> <b>X11=507167,278 Y11=3931290,069</b> <b>X12=507162,911 Y12=3931240,160</b> <b>X13=507193,204 Y13=3931235,523</b> <b>X14=507200,557 Y14=3931174,292</b>	ΑΑ			0

Αρχική αντίρρηση



Επεξεργασμένη αντίρρηση



Ημερομηνία/Τόπος: ΧΑΝΙΑ, 26/06/2024

Ο/Η ΠΡΟΕΔΡΟΣ  
ΑΔΑΜΑΝΤΟΣ  
ΑΡΕΤΑΚΗΣ

ΤΑ ΜΕΛΗ

1) ΙΩΑΝΝΗΣ ΓΙΑΚΟΥΜΙΔΑΚΗΣ

2) ΔΗΜΗΤΡΙΟΣ  
ΣΟΠΙΑΔΗΣ

**ΑΠΟΦΑΣΗ 629-2024**  
**ΕΠΙΤΡΟΠΗΣ ΕΞΕΤΑΣΗΣ ΑΝΤΙΡΡΗΣΕΩΝ ΔΑΣΙΚΟΥ ΧΑΡΤΗ**  
**ΤΟΠΙΚΗΣ/ΔΗΜΟΤΙΚΗΣ ΚΟΙΝΟΤΗΤΑΣ ΚΟΥΝΟΥΠΙΔΙΑΝΩΝ**  
**ΔΗΜΟΥ ΧΑΝΙΩΝ ΠΕΡΙΦΕΡΕΙΑΚΗΣ ΕΝΟΤΗΤΑΣ ΧΑΝΙΩΝ**  
**ΠΟΥ ΕΜΠΙΠΤΕΙ ΣΤΗΝ ΟΜΑΔΑ ..... ΑΝΤΙΡΡΗΣΕΩΝ ΤΟΥ ΤΟΜΕΑ 074**

ΑΡ. ΠΡΩΤ./ ΗΜΕΡΟΜ	ΟΝΟΜΑΤΕΠΩΝΥΜΟ ΑΙΤΟΥΝΤΟΣ	ΣΤΟΙΧΕΑ Δ.Χ.			ΣΤΟΙΧΕΑ ΑΝΤΙΡΡΗΣΗΣ		ΛΟΙΠΑ ΣΤΟΙΧΕΑ ΠΟΥ ΥΠΟΒΛΗΘΗΚΑΝ ΜΕ ΤΗΝ ΑΝΤΙΡΡΗΣΗ
		ΤΜΗΜΑ	Δ.Κ.Α.	ΕΝΔΕΙΞΗ	ΕΜΒΑΔΟΝ	ΔΙΑΤΥΠΩΣΗ	
201334/17-12-2018	ΑΠΟΚΕΝΤΡΩΜΕΝΗ ΔΙΟΙΚΗΣΗ ΚΡΗΤΗΣ-ΔΙΕΥΘΥΝΣΗ ΔΑΣΩΝ ΧΑΝΙΩΝ	1	5007400824	ΑΑ, , , 30	2360.13	Διατύπωση 1	<ul style="list-style-type: none"> <li>16988/07-11-2018 ΒΣΗΓΗΣΗ ΠΡΟΔΗΛΟΥ ΣΦΑΛΜΑΤΟΣ</li> <li>16988/07-11-2018 ΑΠΟΔΟΧΗ ΠΡΟΔΗΛΟΥ ΣΦΑΛΜΑΤΟΣ</li> <li>ΑΝΑΛΥΤΙΚΟΣ ΚΑΤΑΛΟΓΟΣ ΜΕΤΑ ΠΟΛΥΓΩΝΑ ΤΟΥ Υ ΠΡΟΔΗΛΟΥ ΣΦΑΛΜΑΤΟΣ</li> <li>ΑΡΧΕΙΟ ΣΗΡ</li> </ul>

ΑΠΟΔΕΚΤΗ ΓΛΗΡΩΣ	<input checked="" type="radio"/>
ΑΠΟΔΕΚΤΗ ΕΝ ΜΕΡΕΙ	<input checked="" type="radio"/>
ΑΠΟΡΡΙΠΤΕΤΑΙ	<input checked="" type="radio"/>

ΥΠΑΓΩΓΗ ΣΕ ΠΡΟΔΗΛΟ	<input type="checkbox"/>
--------------------	--------------------------

ΔΙΑΤΥΠΩΣΕΙΣ

ΤΜΗΜΑ	ΠΕΡΙΓΡΑΦΗ
1	Απόδοση ως πεδινής και ομαλής κλίσης περιοχή, η οποία εξαιρείται της υπαγωγής στις διατάξεις της δασικής νομοθεσίας, ΠΔ 32/2016 (ΦΕΚ 46Α') ενώ πρόκειται για έκταση χορτολιβαδική η οποία δεν πληρεί τις προϋποθέσεις του ΠΔ 32/2016 (ΦΕΚ 46Α'). Εξακολουθεί μέχρι και σήμερα να έχει την ίδια μορφή.

ΑΙΤΙΟΛΟΓΙΑ

ΠΑΡΑΤΗΡΗΣΕΙΣ

ΟΠΩΣ ΕΙΣΗΓΗΣΗ ΥΠΗΡΕΣΙΑΣ, ΧΟΡΤΟΛΙΒΑΔΙΚΗ ΕΚΤΑΣΗ ΠΟΥ ΕΞΑΚΟΛΟΥΘΕΙ ΝΑ ΕΧΕΙ ΤΗΝ ΙΔΙΑ ΜΟΡΦΗ
--

	ΤΜΗΜΑ	Φ/Ε Α/Φ ΠΑΛΛΙΟΤΕΡΗΣ ΛΗΨΗΣ	Φ/Ε Α/Φ ΠΡΟΣΦΑΤΗΣ ΛΗΨΗΣ	ΑΥΤΟΨΗ	ΆΛΛΑ ΣΤΟΙΧΕΙΑ	ΠΡΟΤΑΣΗ
Πρόεδρος ΑΔΑΜΑΝΤΙΟΣ ΑΡΕΤΑΚΗΣ	1					ΑΠΟΔΕΚΤΗ ΓΛΗΡΩΣ <input checked="" type="radio"/> ΑΠΟΔΕΚΤΗ ΕΝ ΜΕΡΕΙ <input checked="" type="radio"/> ΑΠΟΡΡΙΠΤΕΤΑΙ <input checked="" type="radio"/> ΥΠΑΓΩΓΗ ΣΕ ΠΡΟΔΗΛΟ <input type="checkbox"/>
Μέλος ΙΩΑΝΝΗΣ ΠΑΚΟΥΜΔΑΚΗΣ	1					ΑΠΟΔΕΚΤΗ ΓΛΗΡΩΣ <input checked="" type="radio"/> ΑΠΟΔΕΚΤΗ ΕΝ ΜΕΡΕΙ <input checked="" type="radio"/> ΑΠΟΡΡΙΠΤΕΤΑΙ <input checked="" type="radio"/> ΥΠΑΓΩΓΗ ΣΕ ΠΡΟΔΗΛΟ <input type="checkbox"/>
Μέλος ΔΗΜΗΤΡΙΟΣ ΣΟΠΑΔΗΣ	1					ΑΠΟΔΕΚΤΗ ΓΛΗΡΩΣ <input checked="" type="radio"/> ΑΠΟΔΕΚΤΗ ΕΝ ΜΕΡΕΙ <input checked="" type="radio"/> ΑΠΟΡΡΙΠΤΕΤΑΙ <input checked="" type="radio"/> ΥΠΑΓΩΓΗ ΣΕ ΠΡΟΔΗΛΟ <input type="checkbox"/>



Α.Α. ΑΡΧΙ ΚΩΝ ΠΟΛ ΥΓΩ ΝΩΝ	Α.Α. ΝΕΩ Ν Π ΟΛΥ ΓΩΝ ΩΝ	ΕΜΒ ΑΔΟ Ν	ΣΥΝΤΕΤΑΓΜΕΝΕΣ ΚΟΡΥΦΩΝ Ν ΕΩΝ ΠΟΛΥΓΩΝΩΝ	ΚΑΤΗΓΟΡΙΑ ΜΟΡΦΗΣ/ΚΑΛΥΨΗΣ ΑΠΟΦΑΣΗΣ ΕΠ.Ε.Α.			
				Νέος Πρωτεύων	Νέος Δευτερεύων	Νέος Τριτεύων	Νέο Landtype
	1001	10.94	<b>ΤΜΗΜΑ 1</b> <b>X1=507284,940 Y1=3931957,190</b> <b>X2=507262,991 Y2=3931933,561</b> <b>X3=507262,798 Y3=3931933,797</b> <b>X4=507277,860 Y4=3931950,088</b> <b>X5=507284,652 Y5=3931957,434</b> <b>X6=507284,940 Y6=3931957,190</b>	XX			0

Αρχική αντίρρηση



Επεξεργασμένη αντίρρηση

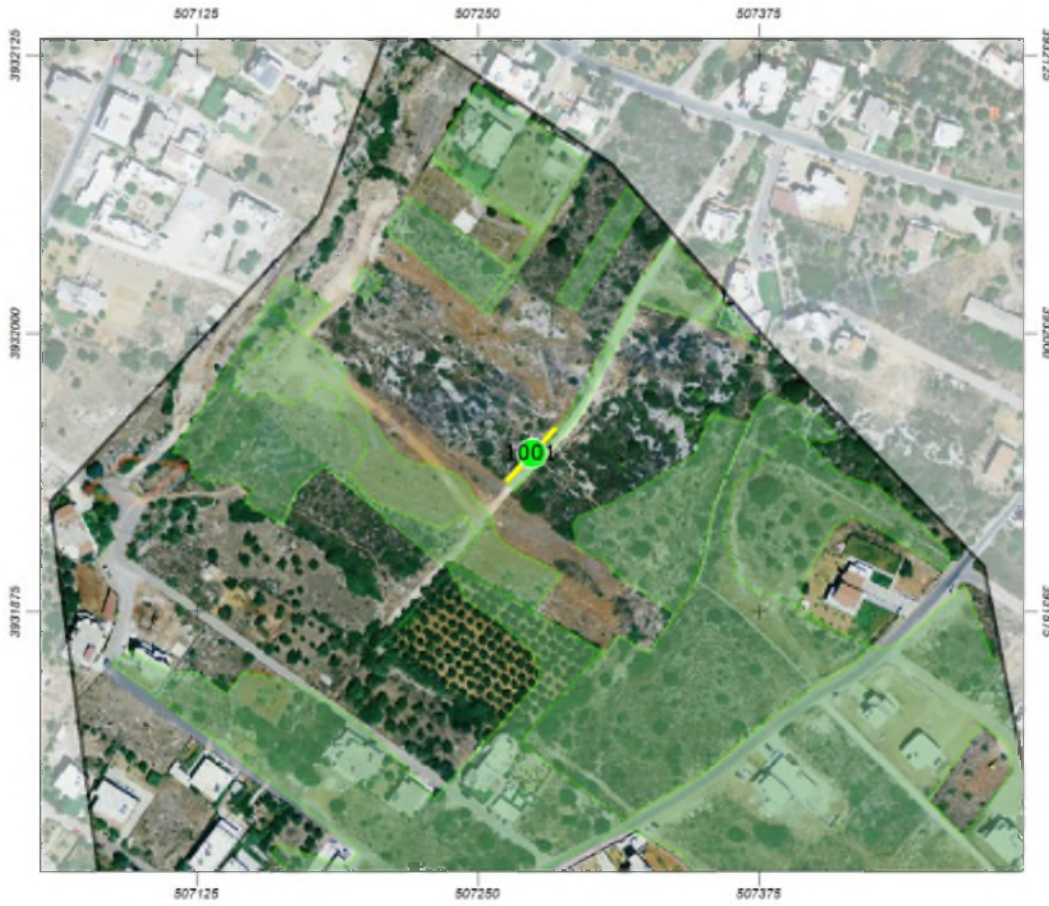

Ημερομηνία/Τόπος: ΧΑΝΙΑ, 26/06/2024

Ο/Η ΠΡΟΕΔΡΟΣ  
ΑΔΑΜΑΝΤΙΟΣ  
ΑΡΕΤΑΚΗΣ

ΤΑ ΜΕΛΗ

1) ΙΩΑΝΝΗΣ  
ΓΙΑΚΟΥΜΙΔΑΚΗΣ

2) ΔΗΜΗΤΡΙΟΣ  
ΣΟΠΙΔΗΣ

**ΑΠΟΦΑΣΗ 630-2024**  
**ΕΠΙΤΡΟΠΗΣ ΕΞΕΤΑΣΗΣ ΑΝΤΙΡΡΗΣΕΩΝ ΔΑΣΙΚΟΥ ΧΑΡΤΗ**  
**ΤΟΠΙΚΗΣ/ΔΗΜΟΤΙΚΗΣ ΚΟΙΝΟΤΗΤΑΣ ΚΟΥΝΟΥΠΙΔΙΑΝΩΝ**  
**ΔΗΜΟΥ ΧΑΝΙΩΝ ΠΕΡΙΦΕΡΕΙΑΚΗΣ ΕΝΟΤΗΤΑΣ ΧΑΝΙΩΝ**  
**ΠΟΥ ΕΜΠΙΠΤΕΙ ΣΤΗΝ ΟΜΑΔΑ ..... ΑΝΤΙΡΡΗΣΕΩΝ ΤΟΥ ΤΟΜΕΑ 074**

ΑΡ. ΠΡΩΤ./ ΗΜΕΡΟΜ	ΟΝΟΜΑΤΕΠΩΝΥΜΟ ΑΙΤΟΥΝΤΟΣ	ΣΤΟΙΧΕΑ Δ.Χ.			ΣΤΟΙΧΕΑ ΑΝΤΙΡΡΗΣΗΣ		ΛΟΙΠΑ ΣΤΟΙΧΕΑ ΠΟΥ ΥΠΟΒΛΗΘΗΚΑΝ ΜΕ ΤΗΝ ΑΝΤΙΡΡΗΣΗ
		ΤΜΗΜΑ	Δ.Κ.Α.	ΕΝΔΕΙΞΗ	ΕΜΒΑΔΟΝ	ΔΙΑΤΥΠΩΣΗ	
201335/17-12-2018	ΑΠΟΚΕΝΤΡΩΜΕΝΗ ΔΙΟΙΚΗΣΗ ΚΡΗΤΗΣ-ΔΙΕΥΘΥΝΣΗ ΔΑΣΩΝ ΧΑΝΙΩΝ	1	5007400824	ΑΑ, 30	8011.19	Διατύπωση 1	<ul style="list-style-type: none"> <li>16988/07-11-2018 ΒΣΗΓΗΣΗ ΠΡΟΔΗΛΟΥ ΣΦΑΛΜΑΤΟΣ</li> <li>16988/07-11-2018 ΑΠΟΔΟΧΗ ΠΡΟΔΗΛΟΥ ΣΦΑΛΜΑΤΟΣ</li> <li>ΑΝΑΛΥΤΙΚΟΣ ΚΑΤΑΛΟΓΟΣ ΜΕΤΑ ΠΟΛΥΓΩΝΑ ΤΟΥ Υ ΠΡΟΔΗΛΟΥ ΣΦΑΛΜΑΤΟΣ</li> <li>ΑΡΧΕΙΟ ΣΗΡ</li> </ul>

ΑΠΟΔΕΚΤΗ ΓΛΗΡΟΣ	<input checked="" type="radio"/>
ΑΠΟΔΕΚΤΗ ΕΝ ΜΕΡΕΙ	<input type="radio"/>
ΑΠΟΡΡΙΠΤΕΤΑΙ	<input type="radio"/>

ΥΠΑΓΩΓΗ ΣΕ ΠΡΟΔΗΛΟ	<input type="checkbox"/>
--------------------	--------------------------

ΔΙΑΤΥΠΩΣΕΙΣ

ΤΜΗΜΑ	ΠΕΡΙΓΡΑΦΗ
1	Απόδοση ως πεδινής και ομαλής κλίσης περιοχή, η οποία εξαιρείται της υπαγωγής στις διατάξεις της δασικής νομοθεσίας, ΠΔ 32/2016 (ΦΕΚ 46Α') ενώ πρόκειται για έκταση χοριολιβαδική η οποία δεν πληρεί τις προϋποθέσεις του ΠΔ 32/2016 (ΦΕΚ 46Α'). Εξακολουθεί μέχρι και σήμερα να έχει την ίδια μορφή.

ΑΙΤΙΟΛΟΓΙΑ

ΠΑΡΑΤΗΡΗΣΕΙΣ

ΔΕΚΤΗ Η ΕΙΣΗΓΗΣΗ ΤΗΣ ΥΠΗΡΕΣΙΑΣ .....
--------------------------------------

	ΤΜΗΜΑ	Φ/Ε Α/Φ ΠΑΛΑΙΟΤΕΡΗΣ ΛΗΨΗΣ	Φ/Ε Α/Φ ΠΡΟΣΦΑΤΗΣ ΛΗΨΗΣ	ΑΥΤΟΨΗ	ΆΛΛΑ ΣΤΟΙΧΕΙΑ	ΠΡΟΤΑΣΗ
Πρόεδρος ΑΔΑΜΑΝΤΙΟΣ ΑΡΕΤΑΚΗΣ	1					ΑΠΟΔΕΚΤΗ ΓΛΗΡΟΣ <input checked="" type="radio"/> ΑΠΟΔΕΚΤΗ ΕΝ ΜΕΡΕΙ <input type="radio"/> ΑΠΟΡΡΙΠΤΕΤΑΙ <input type="radio"/> ΥΠΑΓΩΓΗ ΣΕ ΠΡΟΔΗΛΟ <input type="checkbox"/>
Μέλος ΙΩΑΝΝΗΣ ΠΑΚΟΥΜΔΑΚΗΣ	1					ΑΠΟΔΕΚΤΗ ΓΛΗΡΟΣ <input checked="" type="radio"/> ΑΠΟΔΕΚΤΗ ΕΝ ΜΕΡΕΙ <input type="radio"/> ΑΠΟΡΡΙΠΤΕΤΑΙ <input type="radio"/> ΥΠΑΓΩΓΗ ΣΕ ΠΡΟΔΗΛΟ <input type="checkbox"/>
Μέλος ΔΗΜΗΤΡΙΟΣ ΣΟΠΑΔΗΣ	1					ΑΠΟΔΕΚΤΗ ΓΛΗΡΟΣ <input checked="" type="radio"/> ΑΠΟΔΕΚΤΗ ΕΝ ΜΕΡΕΙ <input type="radio"/> ΑΠΟΡΡΙΠΤΕΤΑΙ <input type="radio"/> ΥΠΑΓΩΓΗ ΣΕ ΠΡΟΔΗΛΟ <input type="checkbox"/>

Α.Α. ΑΡΧΙ ΚΩΝ ΠΟΛ ΥΓΩ ΝΩΝ	Α.Α. ΝΕΩ Ν Π ΟΛΥ ΓΩΝ ΩΝ	ΕΜΒ ΑΔΟ Ν	ΣΥΝΤΕΤΑΓΜΕΝΕΣ ΚΟΡΥΦΩΝ Ν ΕΩΝ ΠΟΛΥΓΩΝΩΝ	ΚΑΤΗΓΟΡΙΑ ΜΟΡΦΗΣ/ΚΑΛΥΨΗΣ ΑΠΟΦΑΣΗΣ ΕΠ.Ε.Α.			
				Νέος Πρωτεύων	Νέος Δευτερεύων	Νέος Τριτεύων	Νέο Landtype
	1001	596.85	<b>ΤΜΗΜΑ 1</b> Χ1=507402,489 Υ1=3931962,398 Χ2=507410,160 Υ2=3931953,196 Χ3=507410,422 Υ3=3931952,882 Χ4=507404,174 Υ4=3931951,034 Χ5=507400,854 Υ5=3931952,200 Χ6=507390,750 Υ6=3931955,750 Χ7=507378,324 Υ7=3931944,069 Χ8=507363,490 Υ8=3931931,490 Χ9=507370,490 Υ9=3931942,490 Χ10=507377,490 Υ10=3931957,490 Χ11=507370,402 Υ11=3931959,339 Χ12=507372,456 Υ12=3931963,987 Χ13=507376,624 Υ13=3931970,327 Χ14=507378,974 Υ14=3931972,985 Χ15=507384,576 Υ15=3931970,463 Χ16=507402,489 Υ16=3931962,398	XX			0
	1002	7.60	<b>ΤΜΗΜΑ 1</b> Χ1=507272,505 Υ1=3931936,085 Χ2=507266,632 Υ2=3931929,101 Χ3=507265,559 Υ3=3931930,415 Χ4=507272,505 Υ4=3931936,085	XX			0
	1003	3443.63	<b>ΤΜΗΜΑ 1</b> Χ1=507428,750 Υ1=3931930,250 Χ2=507449,750 Υ2=3931911,750 Χ3=507459,750 Υ3=3931901,750 Χ4=507460,250 Υ4=3931895,750 Χ5=507457,750 Υ5=3931893,250 Χ6=507424,250 Υ6=3931914,750 Χ7=507417,250 Υ7=3931917,750 Χ8=507409,250 Υ8=3931913,250 Χ9=507401,750 Υ9=3931901,250 Χ10=507401,750 Υ10=3931900,250 Χ11=507401,250 Υ11=3931899,750 Χ12=507393,750 Υ12=3931885,750 Χ13=507393,750 Υ13=3931877,250 Χ14=507392,012 Υ14=3931877,877 Χ15=507380,270 Υ15=3931882,110 Χ16=507375,490 Υ16=3931883,490 Χ17=507374,490 Υ17=3931883,490 Χ18=507364,490 Υ18=3931891,490 Χ19=507364,490 Υ19=3931892,490 Χ20=507359,490 Υ20=3931910,490 Χ21=507359,490 Υ21=3931911,490 Χ22=507363,490 Υ22=3931930,490 Χ23=507363,490 Υ23=3931931,490 Χ24=507378,324 Υ24=3931944,069 Χ25=507390,750 Υ25=3931955,750 Χ26=507396,930 Υ26=3931950,970 Χ27=507410,750 Υ27=3931936,750 Χ28=507428,750 Υ28=3931930,250	XX			0

Αρχική αντίρρηση

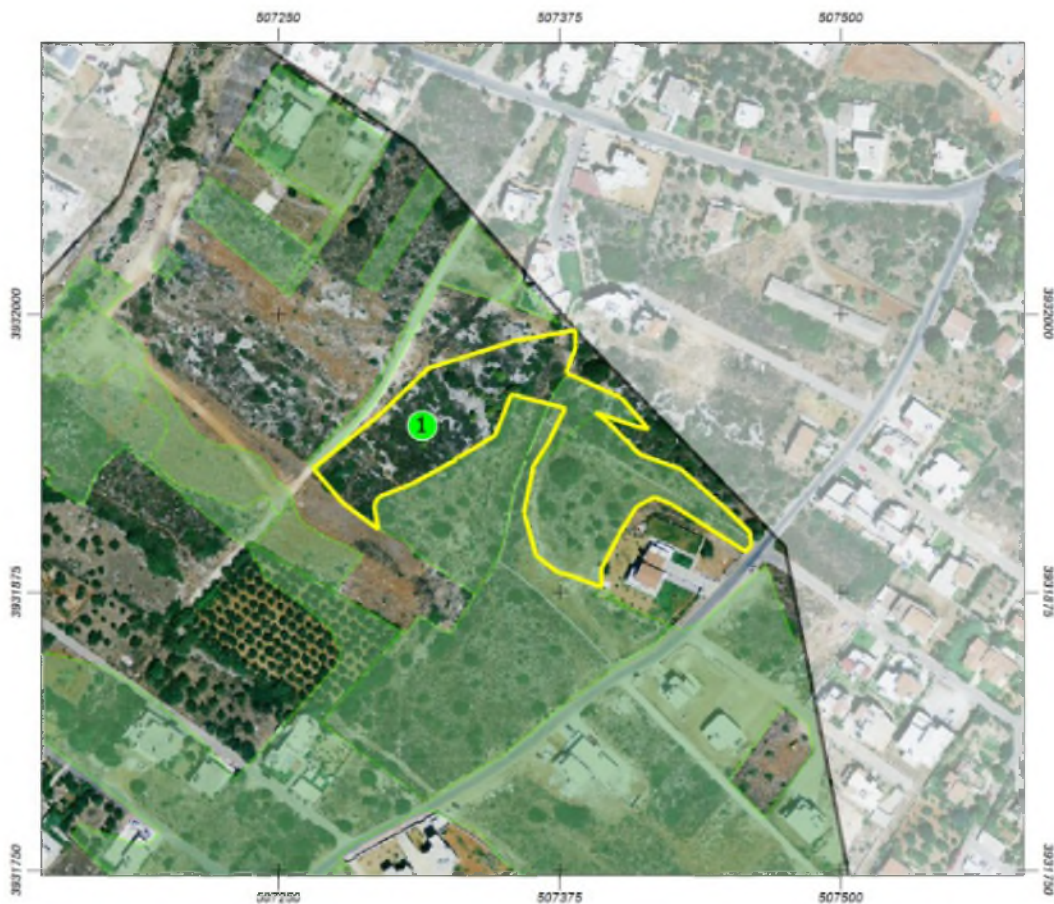

Επεξεργασμένη αντίρρηση



Ημερομηνία/Τόπος: ΧΑΝΙΑ, 26/06/2024

Ο/Η ΠΡΟΕΔΡΟΣ  
ΑΔΑΜΑΝΤΙΟΣ  
ΑΡΕΤΑΚΗΣ

ΤΑ ΜΕΛΗ

1) ΙΩΑΝΝΗΣ  
ΓΙΑΚΟΥΜΙΔΑΚΗΣ

2) ΔΗΜΗΤΡΙΟΣ  
ΣΟΠΙΑΔΗΣ



1001	754.90	<b>ΤΜΗΜΑ 1</b> X1=507915,545 Y1=3932202,202 X2=507908,194 Y2=3932199,963 X3=507905,254 Y3=3932211,101 X4=507901,133 Y4=3932213,124 X5=507907,010 Y5=3932235,430 X6=507919,190 Y6=3932233,400 X7=507937,387 Y7=3932209,770 X8=507929,239 Y8=3932206,476 X9=507915,545 Y9=3932202,202	AA	0
------	--------	--	----	---

## Αρχική αντίρρηση





Επεξεργασμένη αντίρρηση



Ημερομηνία/Τόπος: ΧΑΝΙΑ, 26/06/2024

Ο/Η ΠΡΟΕΔΡΟΣ  
ΑΔΑΜΑΝΤΙΟΣ  
ΑΡΕΤΑΚΗΣ

ΤΑ ΜΕΛΗ

1) ΙΩΑΝΝΗΣ  
ΓΙΑΚΟΥΜΙΔΑΚΗΣ

2) ΔΗΜΗΤΡΙΟΣ  
ΣΟΠΙΑΔΗΣ

**ΑΠΟΦΑΣΗ 632-2024**  
**ΕΠΙΤΡΟΠΗΣ ΕΞΕΤΑΣΗΣ ΑΝΤΙΡΡΗΣΕΩΝ ΔΑΣΙΚΟΥ ΧΑΡΤΗ**  
**ΤΟΠΙΚΗΣ/ΔΗΜΟΤΙΚΗΣ ΚΟΙΝΟΤΗΤΑΣ ΚΟΥΝΟΥΠΙΔΙΑΝΩΝ**  
**ΔΗΜΟΥ ΧΑΝΙΩΝ ΠΕΡΙΦΕΡΕΙΑΚΗΣ ΕΝΟΤΗΤΑΣ ΧΑΝΙΩΝ**  
**ΠΟΥ ΕΜΠΙΠΤΕΙ ΣΤΗΝ ΟΜΑΔΑ ..... ΑΝΤΙΡΡΗΣΕΩΝ ΤΟΥ ΤΟΜΕΑ 074**

ΑΡ. ΠΡΩΤ. / ΗΜΕΡΟΜ	ΟΝΟΜΑ ΤΕΤΡΩΝΥΜΟ ΑΙΤΟΥΝΤΟΣ	ΣΤΟΙΧΕΑ Δ.Χ.			ΣΤΟΙΧΕΑ ΑΝΤΙΡΡΗΣΗΣ		ΛΟΙΠΑ ΣΤΟΙΧΕΑ ΠΟΥ ΥΠΟΒΛΗΘΗΚΑΝ ΜΕ ΤΗΝ ΑΝΤΙΡΡΗΣΗ
		ΤΜΗΜΑ	Δ.Κ.Α.	ΕΝΔΕΞΗ	ΕΜΒΑΔΟΝ	ΔΙΑΤΥΠΩΣΗ	
369463/16-06-2022	ΣΤΥΛΙΑΝΗ/ΚΑΤΣΑΝΙΚΑΚΗ	1	5007400545	ΔΑ, , , 0	0.06	Διατύπωση 1	<ul style="list-style-type: none"> <li>• ΣΥΣΤΑΣΗ ΟΡΖΟΝΤΙΟΥ ΚΑΤ' ΕΚΤΑΣΗ</li> <li>• ΤΟΠΟΓΡΑΦΙΚΟ ΔΙΑΓΡΑΜΜΑ ΟΑ 833/04</li> <li>• ΔΙΑΓΡΑΜΜΑ ΚΑΛΥΨΗΣ ΟΑ 833/04</li> <li>• ΣΤΕΛΕΧΟΣ ΑΔΘΑΣ ΟΑ 833/04</li> </ul>

ΑΠΟΔΕΚΤΗ ΓΛΗΡΟΣ	<input checked="" type="radio"/>
ΑΠΟΔΕΚΤΗ ΕΝ ΜΕΡΕΙ	<input type="radio"/>
ΑΠΟΡΡΙΠΤΕΤΑΙ	<input type="radio"/>

ΥΠΑΓΩΓΗ ΣΕ ΠΡΟΔΗΛΟ	<input type="checkbox"/>
--------------------	--------------------------

ΔΙΑΤΥΠΩΣΕΙΣ

ΤΜΗΜΑ	ΠΕΡΙΓΡΑΦΗ
1	ΣΤΟ ΣΥΓΚΕΚΡΙΜΕΝΟ ΤΜΗΜΑ ΠΟΥ ΕΜΦΑΝΙΖΕΤΑΙ ΜΕ ΔΙΑΓΡΑΜΜΗ ΚΑΙ ΩΣ ΔΑΣΙΚΟ ΓΧ ΕΧΕΙ ΕΚΔΟΘΕΙ ΟΙΚΟΔΟΜΙΚΗ ΑΔΘΑ ΑΠΟ ΤΗ ΝΟΜΑΡΧΙΑ ΧΑΝΙΩΝ - ΔΙΕΥΘΥΝΣΗ ΠΟΛΕΟΔΟΜΙΑΣ ΚΑΙ ΠΟΛΕΟΔΟΜΙΚΩΝ ΕΦΑΡΜΟΓΩΝ ΜΕ ΑΡΙΘΜΟ ΑΔΘΑΣ 833/04 ΚΑΙ ΗΜΕΡΟΜΗΝΙΑ ΕΚΔΟΣΗΣ 09/08/2004. ΠΑΡΑΚΑΛΩ ΟΠΩΣ ΠΡΟΧΩΡΗΣΕΤΕ ΣΤΗΝ ΔΙΟΡΘΩΣΗ ΤΟΥ ΠΡΟΔΗΛΟΥ ΣΦΑΛΜΑΤΟΣ ΠΟΥ ΑΦΟΡΑ ΤΗΝ ΙΔΙΟΚΤΗΣΙΑ ΜΟΥ ΚΑΙ ΚΑΤΟΠΙΝ ΤΗ ΔΙΟΡΘΩΣΗ ΤΟΥ ΔΑΣΙΚΟΥ ΧΑΡΤΗ

ΑΙΤΙΟΛΟΓΙΑ

ΠΑΡΑΤΗΡΗΣΕΙΣ

ΜΙΚΡΟΠΟΛΥΓΩΝΟ ...	
-------------------	--

	ΤΜΗΜΑ	Φ/Ε Α/Φ ΠΑΛΑΙΟΤΕΡΗΣ ΛΗΨΗΣ	Φ/Ε Α/Φ ΠΡΟΣΦΑΤΗΣ ΛΗΨΗΣ	ΑΥΤΟΨΗ	ΆΛΛΑ ΣΤΟΙΧΕΙΑ	ΠΡΟΤΑΣΗ
Πρόεδρος ΑΔΑΜΑΝΤΙΟΣ ΑΡΕΤΑΚΗΣ	1					ΑΠΟΔΕΚΤΗ ΓΛΗΡΟΣ <input checked="" type="radio"/> ΑΠΟΔΕΚΤΗ ΕΝ ΜΕΡΕΙ <input type="radio"/> ΑΠΟΡΡΙΠΤΕΤΑΙ <input type="radio"/> ΥΠΑΓΩΓΗ ΣΕ ΠΡΟΔΗΛΟ <input type="checkbox"/>
Μέλος ΙΩΑΝΝΗΣ ΠΑΚΟΥΜΔΑΚΗΣ	1					ΑΠΟΔΕΚΤΗ ΓΛΗΡΟΣ <input checked="" type="radio"/> ΑΠΟΔΕΚΤΗ ΕΝ ΜΕΡΕΙ <input type="radio"/> ΑΠΟΡΡΙΠΤΕΤΑΙ <input type="radio"/> ΥΠΑΓΩΓΗ ΣΕ ΠΡΟΔΗΛΟ <input type="checkbox"/>
Μέλος ΔΗΜΗΤΡΙΟΣ ΣΟΠΙΑΔΗΣ	1					ΑΠΟΔΕΚΤΗ ΓΛΗΡΟΣ <input checked="" type="radio"/> ΑΠΟΔΕΚΤΗ ΕΝ ΜΕΡΕΙ <input type="radio"/> ΑΠΟΡΡΙΠΤΕΤΑΙ <input type="radio"/> ΥΠΑΓΩΓΗ ΣΕ ΠΡΟΔΗΛΟ <input type="checkbox"/>

A.A.	A.A.			ΚΑΤΗΓΟΡΙΑ ΜΟΡΦΗΣ/ΚΑΛΥΨΗΣ ΑΠΟΦΑΣΗΣ ΕΠ.Ε.Α.
------	------	--	--	---

ΑΡΧΙΚΩΝ ΠΟΛΥΓΩΝΩΝ	ΝΕΩΝ ΠΟΛΥΓΩΝΩΝ	ΕΜΒΑΔΟΝ	ΣΥΝΤΕΤΑΓΜΕΝΕΣ ΚΟΡΥΦΩΝ ΝΕΩΝ ΠΟΛΥΓΩΝΩΝ	Νέος Πρωτεύων	Νέος Δευτερεύων	Νέος Τριτεύων	Νέο Landtype
	1001	0.06	<b>ΤΜΗΜΑ 1</b> <b>X1=507249,723 Y1=3930724,983</b> <b>X2=507249,564 Y2=3930724,574</b> <b>X3=507249,484 Y3=3930725,098</b> <b>X4=507249,723 Y4=3930724,983</b>	ΑΑ			0

Αρχική αντίρρηση



Επεξεργασμένη αντίρρηση

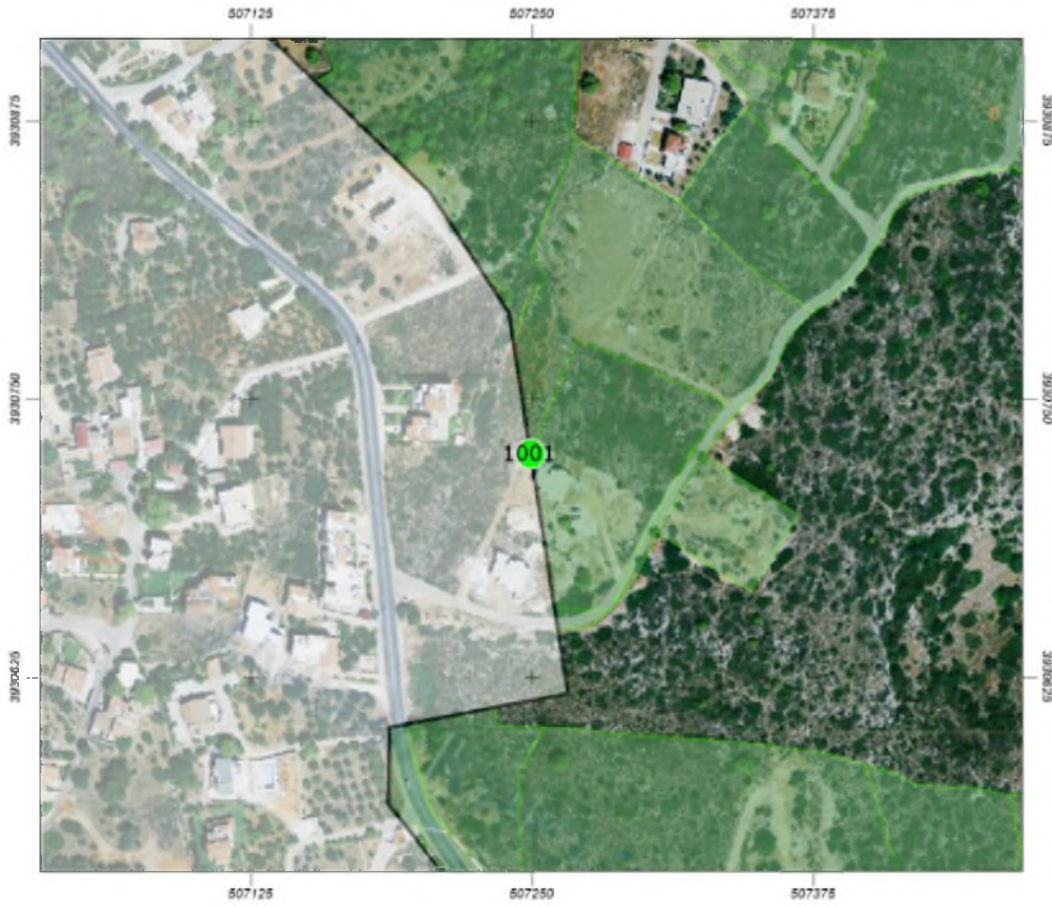

Ημερομηνία/Τόπος: ΧΑΝΙΑ, 26/06/2024

Ο/Η ΠΡΟΕΔΡΟΣ  
ΑΔΑΜΑΝΤΙΟΣ  
ΑΡΕΤΑΚΗΣ

ΤΑ ΜΕΛΗ

1) ΙΩΑΝΝΗΣ  
ΓΙΑΚΟΥΜΙΔΑΚΗΣ

2) ΔΗΜΗΤΡΙΟΣ  
ΣΟΠΙΑΔΗΣ

**ΑΠΟΦΑΣΗ 633-2024**  
**ΕΠΙΤΡΟΠΗΣ ΕΞΕΤΑΣΗΣ ΑΝΤΙΡΡΗΣΕΩΝ ΔΑΣΙΚΟΥ ΧΑΡΤΗ**  
**ΤΟΠΙΚΗΣ/ΔΗΜΟΤΙΚΗΣ ΚΟΙΝΟΤΗΤΑΣ ΚΟΥΝΟΥΠΙΔΙΑΝΩΝ**  
**ΔΗΜΟΥ ΧΑΝΙΩΝ ΠΕΡΙΦΕΡΕΙΑΚΗΣ ΕΝΟΤΗΤΑΣ ΧΑΝΙΩΝ**  
**ΠΟΥ ΕΜΠΙΠΤΕΙ ΣΤΗΝ ΟΜΑΔΑ ..... ΑΝΤΙΡΡΗΣΕΩΝ ΤΟΥ ΤΟΜΕΑ 074**

ΑΡ. ΠΡΩΤ. / ΗΜΕΡΟΜ	ΟΝΟΜΑ ΤΕΠΩΝΥΜΟ ΑΙΤΟΥΝΤΟΣ	ΣΤΟΙΧΕΑ Δ.Χ.			ΣΤΟΙΧΕΑ ΑΝΤΙΡΡΗΣΗΣ		ΛΟΙΠΑ ΣΤΟΙΧΕΑ ΠΟΥ ΥΠΟΒΛΗΘΗΚΑΝ ΜΕΤΗΝ ΑΝΤΙΡΡΗΣΗ
		ΤΜΗΜΑ	Δ.Κ.Α.	ΕΝΔΕΞΗ	ΕΜΒΑΔΟΝ	ΔΙΑΤΥΠΩΣΗ	
481315/10-10-2023	/ ΥΠΟΥΡΓΕΙΟ ΠΕΡΙΒΑΛΛΟΝΤΟΣ ΚΑΙ ΕΝΕΡΓΕΙΑΣ	1	5007400982	ΔΔ, , 0	754.90	Διατύπωση 1	• ΕΞΗΓΗΣΗ ΜΕ ΑΡ. ΠΡΩΤ. 25850/31-08-2022

ΑΠΟΔΕΚΤΗ ΓΛΗΡΟΣ	<input checked="" type="radio"/>
ΑΠΟΔΕΚΤΗ ΕΝ ΜΕΡΕΙ	<input type="radio"/>
ΑΠΟΡΡΙΠΤΕΤΑΙ	<input type="radio"/>

ΥΠΑΓΩΓΗ ΣΕ ΠΡΟΔΗΛΟ	<input type="checkbox"/>
--------------------	--------------------------

ΔΙΑΤΥΠΩΣΕΙΣ

ΤΜΗΜΑ	ΠΕΡΙΓΡΑΦΗ
1	ΔΙΟΡΘΩΣΗ ΕΣΦΑΛΜΕΝΗΣ ΑΓΕΚΟΝΙΣΗΣ ΕΚΤΑΣΗΣ, ΓΙΑ ΑΛΛΑΓΗ ΧΑΡΑΚΤΗΡΑ ΑΥΤΗΣ ΣΕ ΜΗ ΥΠΑΓΟΜΕΝΗ ΣΤΙΣ ΔΙΑΤΑΞΕΙΣ ΤΗΣ ΔΑΣΙΚΗΣ ΝΟΜΟΘΕΣΙΑΣ (ΑΑ)  Απαικόνιση εμφρανώς λανθασμένη αγροτικής έκτασης ως δασική και το αντίστροφο.

ΑΙΤΙΟΛΟΓΙΑ

ΠΑΡΑΤΗΡΗΣΕΙΣ

ΟΠΩΣ ΕΙΣΗΓΗΣΗ ΥΠΗΡΕΣΙΑΣ	
-------------------------	--

	ΤΜΗΜΑ	Φ/Ε Α/Φ ΠΑΛΛΑΙΟΤΕΡΗΣ ΛΗΨΗΣ	Φ/Ε Α/Φ ΠΡΟΣΦΑΤΗΣ ΛΗΨΗΣ	ΑΥΤΟΨΗ	ΆΛΛΑ ΣΤΟΙΧΕΙΑ	ΠΡΟΤΑΣΗ
Πρόεδρος ΑΔΑΜΑΝΤΙΟΣ ΑΡΕΤΑΚΗΣ	1					ΑΠΟΔΕΚΤΗ ΓΛΗΡΟΣ <input checked="" type="radio"/> ΑΠΟΔΕΚΤΗ ΕΝ ΜΕΡΕΙ <input type="radio"/> ΑΠΟΡΡΙΠΤΕΤΑΙ <input type="radio"/> ΥΠΑΓΩΓΗ ΣΕ ΠΡΟΔΗΛΟ <input type="checkbox"/>
Μέλος ΙΩΑΝΝΗΣ ΠΑΚΟΥΜΔΑΚΗΣ	1					ΑΠΟΔΕΚΤΗ ΓΛΗΡΟΣ <input checked="" type="radio"/> ΑΠΟΔΕΚΤΗ ΕΝ ΜΕΡΕΙ <input type="radio"/> ΑΠΟΡΡΙΠΤΕΤΑΙ <input type="radio"/> ΥΠΑΓΩΓΗ ΣΕ ΠΡΟΔΗΛΟ <input type="checkbox"/>
Μέλος ΔΗΜΗΤΡΙΟΣ ΣΟΠΑΔΗΣ	1					ΑΠΟΔΕΚΤΗ ΓΛΗΡΟΣ <input checked="" type="radio"/> ΑΠΟΔΕΚΤΗ ΕΝ ΜΕΡΕΙ <input type="radio"/> ΑΠΟΡΡΙΠΤΕΤΑΙ <input type="radio"/> ΥΠΑΓΩΓΗ ΣΕ ΠΡΟΔΗΛΟ <input type="checkbox"/>

			ΚΑΤΗΓΟΡΙΑ ΜΟΡΦΗΣ/ΚΑΛΥΨΗΣ ΑΠΟΦΑΣΗΣ Ε.Π.Ε.Α.
Α.Α. ΑΡΧΙ	Α.Α. ΝΕΩ	ΕΜΒ	

ΚΩΝ ΠΟΛΥΓΩΝΩΝ	Ν Π ΟΛΥ ΓΩΝ ΩΝ	ΑΔΟ Ν	ΣΥΝΤΕΤΑΓΜΕΝΕΣ ΚΟΡΥΦΩΝ Ν ΕΩΝ ΠΟΛΥΓΩΝΩΝ	Νέος Πρωτεύων	Νέος Δευτερεύων	Νέος Τριτεύων	Νέο Landtype
	1001	1.09	<b>ΤΜΗΜΑ 1</b> Χ1=507902,940 Υ1=3932213,274 Χ2=507903,232 Υ2=3932212,094 Χ3=507901,133 Υ3=3932213,124 Χ4=507901,134 Υ4=3932213,131 Χ5=507902,940 Υ5=3932213,274	ΑΑ			0
	1002	753.81	<b>ΤΜΗΜΑ 1</b> Χ1=507927,725 Υ1=3932222,317 Χ2=507937,387 Υ2=3932209,770 Χ3=507929,239 Υ3=3932206,476 Χ4=507924,071 Υ4=3932204,863 Χ5=507915,545 Υ5=3932202,202 Χ6=507912,976 Υ6=3932201,419 Χ7=507908,194 Υ7=3932199,963 Χ8=507905,254 Υ8=3932211,101 Χ9=507903,232 Υ9=3932212,094 Χ10=507902,940 Υ10=3932213,274 Χ11=507901,134 Υ11=3932213,131 Χ12=507907,010 Υ12=3932235,430 Χ13=507918,722 Υ13=3932233,478 Χ14=507919,190 Υ14=3932233,400 Χ15=507927,725 Υ15=3932222,317	ΑΑ			0

## Αρχική αντίρρηση



Επεξεργασμένη αντίρρηση



Ημερομηνία/Τόπος: ΧΑΝΙΑ, 26/06/2024

Ο/Η ΠΡΟΕΔΡΟΣ  
ΑΔΑΜΑΝΤΙΟΣ  
ΑΡΕΤΑΚΗΣ

ΤΑ ΜΕΛΗ

1) ΙΩΑΝΝΗΣ  
ΓΙΑΚΟΥΜΙΔΑΚΗΣ

2) ΔΗΜΗΤΡΙΟΣ  
ΣΟΠΙΑΔΗΣ

**ΑΠΟΦΑΣΗ 634-2024**  
**ΕΠΙΤΡΟΠΗΣ ΕΞΕΤΑΣΗΣ ΑΝΤΙΡΡΗΣΕΩΝ ΔΑΣΙΚΟΥ ΧΑΡΤΗ**  
**ΤΟΠΙΚΗΣ/ΔΗΜΟΤΙΚΗΣ ΚΟΙΝΟΤΗΤΑΣ ΚΟΥΝΟΥΠΙΔΙΑΝΩΝ**  
**ΔΗΜΟΥ ΧΑΝΙΩΝ ΠΕΡΙΦΕΡΕΙΑΚΗΣ ΕΝΟΤΗΤΑΣ ΧΑΝΙΩΝ**  
**ΠΟΥ ΕΜΠΙΠΤΕΙ ΣΤΗΝ ΟΜΑΔΑ ..... ΑΝΤΙΡΡΗΣΕΩΝ ΤΟΥ ΤΟΜΕΑ 074**

ΑΡ. ΠΡΩΤ. / ΗΜΕΡΟΜ	ΟΝΟΜΑ ΤΕΠΩΝΥΜΟ ΑΙΤΟΥΝΤΟΣ	ΣΤΟΙΧΕΑ Δ.Χ.			ΣΤΟΙΧΕΑ ΑΝΤΙΡΡΗΣΗΣ		ΛΟΙΠΑ ΣΤΟΙΧΕΑ ΠΟΥ ΥΠΟΒΛΗΘΗΚΑΝ ΜΕΤΗΝ ΑΝΤΙΡΡΗΣΗ
		ΤΜΗΜΑ	Δ.Κ.Α.	ΕΝΔΕΞΗ	ΕΜΒΑΔΟΝ	ΔΙΑΤΥΠΩΣΗ	
481532/10-10-2023	ΥΠΟΥΡΓΕΙΟ ΠΕΡΙΒΑΛΛΟΝΤΟΣ ΚΑΙ ΕΝΕΡΓΕΙΑΣ	1	5007400602	ΔΑ, , , 0	373.51	Διατύπωση 1	<ul style="list-style-type: none"> <li>ΕΞΗΓΗΣΗ ΜΕ ΑΡ. ΠΡΩΤ. 25850/31-08-2022</li> </ul>

ΑΠΟΔΕΚΤΗ ΓΛΗΡΟΣ	<input checked="" type="radio"/>
ΑΠΟΔΕΚΤΗ ΕΝ ΜΕΡΕΙ	<input type="radio"/>
ΑΠΟΡΡΙΠΤΕΤΑΙ	<input type="radio"/>

ΥΠΑΓΩΓΗ ΣΕ ΠΡΟΔΗΛΟ	<input type="checkbox"/>
--------------------	--------------------------

ΔΙΑΤΥΠΩΣΕΙΣ

ΤΜΗΜΑ	ΠΕΡΙΓΡΑΦΗ
1	ΔΙΟΡΘΩΣΗ ΕΣΦΑΛΜΕΝΗΣ ΑΓΕΚΟΝΙΣΗΣ ΕΚΤΑΣΗΣ, ΓΙΑ ΑΛΛΑΓΗ ΧΑΡΑΚΤΗΡΑ ΑΥΤΗΣ ΣΕ ΜΗ ΥΠΑΓΟΜΕΝΗ ΣΤΙΣ ΔΙΑΤΑΞΕΙΣ ΤΗΣ ΔΑΣΙΚΗΣ ΝΟΜΟΘΕΣΙΑΣ (ΑΑ) Απαικόνιση εμφρανώς λανθασμένη αγροτικής έκτασης ως δασική και το αντίστροφο.

ΑΙΤΙΟΛΟΓΙΑ

ΠΑΡΑΤΗΡΗΣΕΙΣ

ΟΠΩΣ ΕΙΣΗΓΗΣΗ ΥΠΗΡΕΣΙΑΣ	
-------------------------	--

	ΤΜΗΜΑ	Φ/Ε Α/Φ ΠΑΛΑΙΟΤΕΡΗΣ ΛΗΨΗΣ	Φ/Ε Α/Φ ΠΡΟΣΦΑΤΗΣ ΛΗΨΗΣ	ΑΥΤΟΨΗ	ΆΛΛΑ ΣΤΟΙΧΕΙΑ	ΠΡΟΤΑΣΗ
Πρόεδρος ΑΔΑΜΑΝΤΙΟΣ ΑΡΕΤΑΚΗΣ	1					ΑΠΟΔΕΚΤΗ ΓΛΗΡΟΣ <input checked="" type="radio"/> ΑΠΟΔΕΚΤΗ ΕΝ ΜΕΡΕΙ <input type="radio"/> ΑΠΟΡΡΙΠΤΕΤΑΙ <input type="radio"/> ΥΠΑΓΩΓΗ ΣΕ ΠΡΟΔΗΛΟ <input type="checkbox"/>
Μέλος ΙΩΑΝΝΗΣ ΠΑΚΟΥΜΔΑΚΗΣ	1					ΑΠΟΔΕΚΤΗ ΓΛΗΡΟΣ <input checked="" type="radio"/> ΑΠΟΔΕΚΤΗ ΕΝ ΜΕΡΕΙ <input type="radio"/> ΑΠΟΡΡΙΠΤΕΤΑΙ <input type="radio"/> ΥΠΑΓΩΓΗ ΣΕ ΠΡΟΔΗΛΟ <input type="checkbox"/>
Μέλος ΔΗΜΗΤΡΙΟΣ ΣΟΠΑΔΗΣ	1					ΑΠΟΔΕΚΤΗ ΓΛΗΡΟΣ <input checked="" type="radio"/> ΑΠΟΔΕΚΤΗ ΕΝ ΜΕΡΕΙ <input type="radio"/> ΑΠΟΡΡΙΠΤΕΤΑΙ <input type="radio"/> ΥΠΑΓΩΓΗ ΣΕ ΠΡΟΔΗΛΟ <input type="checkbox"/>

A.A. ΑΡΧΙ	A.A. ΝΕΩ	ΕΜΒ	ΚΑΤΗΓΟΡΙΑ ΜΟΡΦΗΣ/ΚΑΛΥΨΗΣ ΑΠΟΦΑΣΗΣ ΕΠ.Ε.Α.



ΚΩΝ ΠΟΛΥΓΩΝΩΝ	Ν Π ΟΛΥ ΓΩΝ ΩΝ	ΑΔΟ Ν	ΣΥΝΤΕΤΑΓΜΕΝΕΣ ΚΟΡΥΦΩΝ Ν ΕΩΝ ΠΟΛΥΓΩΝΩΝ	Νέος Πρωτεύων	Νέος Δευτερεύων	Νέος Τριτεύων	Νέο Landtype
	1001	373.53	<b>ΤΜΗΜΑ 1</b> <b>X1=507962,791 Y1=3932348,407</b> <b>X2=507962,780 Y2=3932348,373</b> <b>X3=507962,780 Y3=3932350,210</b> <b>X4=507962,330 Y4=3932363,790</b> <b>X5=507965,050 Y5=3932374,650</b> <b>X6=507970,490 Y6=3932385,510</b> <b>X7=507975,920 Y7=3932400,000</b> <b>X8=507978,640 Y8=3932414,480</b> <b>X9=507981,410 Y9=3932426,900</b> <b>X10=507988,065 Y10=3932425,079</b> <b>X11=507962,791 Y11=3932348,407</b>	ΑΑ			0

Αρχική αντίρρηση

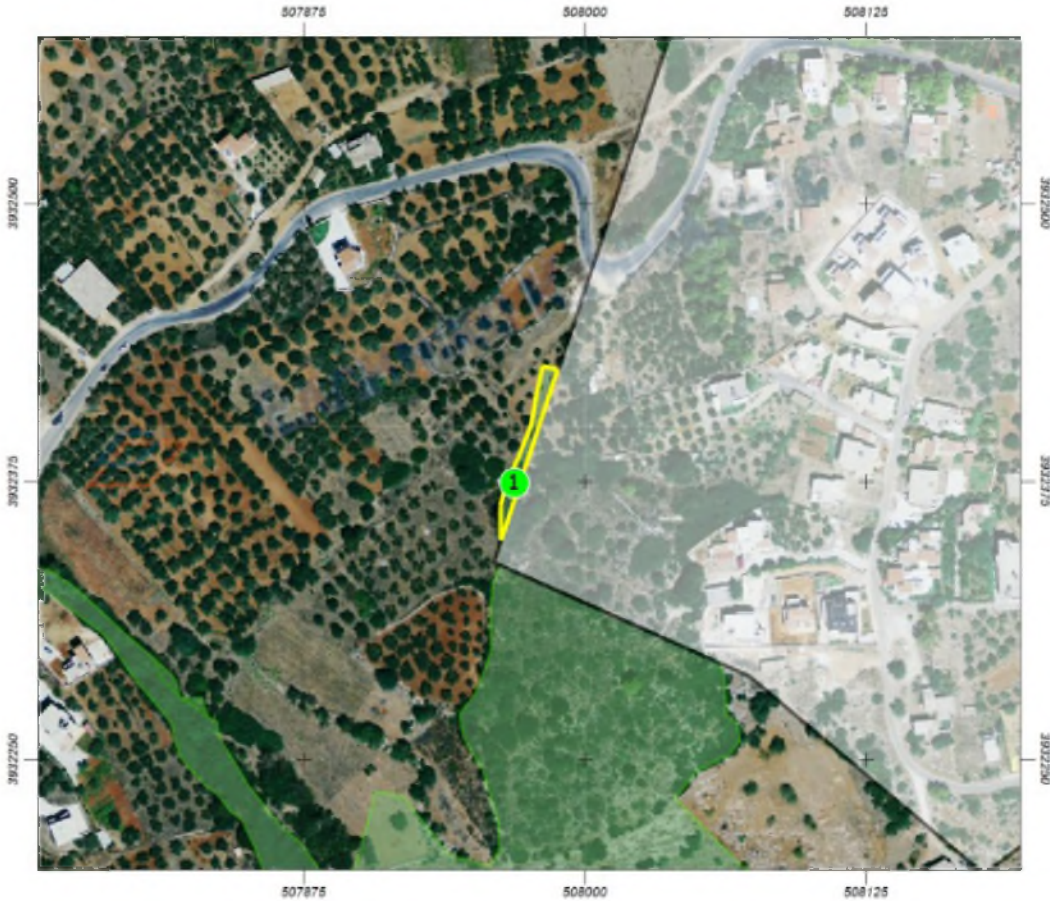

Επεξεργασμένη αντίρρηση



Ημερομηνία/Τόπος: ΧΑΝΙΑ, 26/06/2024

Ο/Η ΠΡΟΕΔΡΟΣ  
ΑΔΑΜΑΝΤΙΟΣ  
ΑΡΕΤΑΚΗΣ

ΤΑ ΜΕΛΗ

1) ΙΩΑΝΝΗΣ  
ΓΙΑΚΟΥΜΙΔΑΚΗΣ

2) ΔΗΜΗΤΡΙΟΣ  
ΣΟΠΙΑΔΗΣ

**ΑΠΟΦΑΣΗ 635-2024**  
**ΕΠΙΤΡΟΠΗΣ ΕΞΕΤΑΣΗΣ ΑΝΤΙΡΡΗΣΕΩΝ ΔΑΣΙΚΟΥ ΧΑΡΤΗ**  
**ΤΟΠΙΚΗΣ/ΔΗΜΟΤΙΚΗΣ ΚΟΙΝΟΤΗΤΑΣ ΚΟΥΝΟΥΠΙΔΙΑΝΩΝ**  
**ΔΗΜΟΥ ΧΑΝΙΩΝ ΠΕΡΙΦΕΡΕΙΑΚΗΣ ΕΝΟΤΗΤΑΣ ΧΑΝΙΩΝ**  
**ΠΟΥ ΕΜΠΙΠΤΕΙ ΣΤΗΝ ΟΜΑΔΑ ..... ΑΝΤΙΡΡΗΣΕΩΝ ΤΟΥ ΤΟΜΕΑ 074**

ΑΡ. ΠΡΩΤ. / ΗΜΕΡΟΜ	ΟΝΟΜΑ ΤΕΤΩΝΥΜΟ ΑΙΤΟΥΝΤΟΣ	ΣΤΟΙΧΕΑ Δ.Χ.			ΣΤΟΙΧΕΑ ΑΝΤΙΡΡΗΣΗΣ		ΛΟΙΠΑ ΣΤΟΙΧΕΑ ΠΟΥ ΥΠΟΒΛΗΘΗΚΑΝ ΜΕ ΤΗΝ ΑΝΤΙΡΡΗΣΗ
		ΤΜΗΜΑ	Δ.Κ.Α.	ΕΝΔΕΞΗ	ΕΜΒΑΔΟΝ	ΔΙΑΤΥΠΩΣΗ	
482491/10-10-2023	/ ΥΠΟΥΡΓΙΟ ΠΕΡΙΒΑΛΛΟΝΤΟΣ ΚΑΙ ΕΝΕΡΓΕΙΑΣ	1	5007400033	ΑΑ, , ,0	0.01	Διατύπωση 1	<ul style="list-style-type: none"> <li>ΕΞΗΓΗΣΗ ΜΕ ΑΡ.ΠΡΩΤ. 24215/18-08-2022</li> <li>ΤΕΛΕΣΙΔΙΚΗ ΓΡΑΞΗ ΤΗΣ ΔΙΟΙΚΗΣΗΣ</li> </ul>
		2	5007401909	ΔΔ, , ,0	1543.73	Διατύπωση 2	

ΑΠΟΔΕΚΤΗ ΓΛΗΡΟΣ	<input checked="" type="radio"/>
ΑΠΟΔΕΚΤΗ ΕΝ ΜΕΡΕΙ	<input type="radio"/>
ΑΠΟΡΡΙΠΤΕΤΑΙ	<input type="radio"/>

ΥΠΑΓΩΓΗ ΣΕ ΠΡΟΔΗΛΟ	<input type="checkbox"/>
--------------------	--------------------------

ΔΙΑΤΥΠΩΣΕΙΣ

ΤΜΗΜΑ	ΠΕΡΙΓΡΑΦΗ
1	ΜΗ ΥΠΑΓΟΜΕΝΗ ΣΤΙΣ ΔΙΑΤΑΞΕΙΣ ΤΗΣ ΔΑΣΙΚΗΣ ΝΟΜΟΘΕΣΙΑΣ ΤΕΛΕΣΙΔΙΚΗ ΓΡΑΞΗ ΤΗΣ ΔΙΟΙΚΗΣΗΣ Ειδικά σφάλματα που αφορούν σε παράλειψη απεικόνισης πράξεων της διοίκησης πριν την κύρωση του δασικού χάρτη.
2	ΜΗ ΥΠΑΓΟΜΕΝΗ ΣΤΙΣ ΔΙΑΤΑΞΕΙΣ ΤΗΣ ΔΑΣΙΚΗΣ ΝΟΜΟΘΕΣΙΑΣ ΤΕΛΕΣΙΔΙΚΗ ΓΡΑΞΗ ΤΗΣ ΔΙΟΙΚΗΣΗΣ Ειδικά σφάλματα που αφορούν σε παράλειψη απεικόνισης πράξεων της διοίκησης πριν την κύρωση του δασικού χάρτη.

ΑΙΤΙΟΛΟΓΙΑ

ΠΑΡΑΤΗΡΗΣΕΙΣ

.....
-------

	ΤΜΗΜΑ	Φ/Ε Α/Φ ΠΑΛΑΙΟΤΕΡΗΣ ΛΗΨΗΣ	Φ/Ε Α/Φ ΠΡΟΣΦΑΤΗΣ ΛΗΨΗΣ	ΑΥΤΟΨΗ	ΆΛΛΑ ΣΤΟΙΧΕΙΑ	ΠΡΟΤΑΣΗ
Πρόεδρος ΑΔΑΜΑΝΤΙΟΣ ΑΡΕΤΑΚΗΣ	1					ΑΠΟΔΕΚΤΗ ΓΛΗΡΟΣ <input checked="" type="radio"/> ΑΠΟΔΕΚΤΗ ΕΝ ΜΕΡΕΙ <input type="radio"/> ΑΠΟΡΡΙΠΤΕΤΑΙ <input type="radio"/> ΥΠΑΓΩΓΗ ΣΕ ΠΡΟΔΗΛΟ <input type="checkbox"/>
	2					
Μέλος ΙΩΑΝΝΗΣ ΠΑΚΟΥΜΔΑΚΗΣ	1					ΑΠΟΔΕΚΤΗ ΓΛΗΡΟΣ <input checked="" type="radio"/> ΑΠΟΔΕΚΤΗ ΕΝ ΜΕΡΕΙ <input type="radio"/> ΑΠΟΡΡΙΠΤΕΤΑΙ <input type="radio"/> ΥΠΑΓΩΓΗ ΣΕ ΠΡΟΔΗΛΟ <input type="checkbox"/>
	2					
Μέλος ΔΗΜΗΤΡΙΟΣ ΣΟΠΑΔΗΣ	1					ΑΠΟΔΕΚΤΗ ΓΛΗΡΟΣ <input checked="" type="radio"/> ΑΠΟΔΕΚΤΗ ΕΝ ΜΕΡΕΙ <input type="radio"/> ΑΠΟΡΡΙΠΤΕΤΑΙ <input type="radio"/>

	2				ΥΠΑΓΩΓΗΣ ΕΠΙΧΕΙΡΗΣΙΑΣ
--	---	--	--	--	-----------------------

Α.Α. ΑΡΧΙΚΩΝ ΠΟΛΥΓΩΝΩΝ	Α.Α. ΝΕΩΝ ΠΟΛΥΓΩΝΩΝ	ΕΜΒΑΔΟΝ	ΣΥΝΤΕΤΑΓΜΕΝΕΣ ΚΟΡΥΦΩΝ Ν ΕΩΝ ΠΟΛΥΓΩΝΩΝ	ΚΑΤΗΓΟΡΙΑ ΜΟΡΦΗΣ/ΚΑΛΥΨΗΣ ΑΠΟΦΑΣΗΣ ΕΠ.Ε.Α.			
				Νέος Πρωτεύων	Νέος Δευτερεύων	Νέος Τριτεύων	Νέο Landtype
	1002	1494.07	<b>ΤΜΗΜΑ 1</b> Χ1=507789,745 Υ1=3930830,875 Χ2=507784,637 Υ2=3930817,090 Χ3=507780,714 Υ3=3930817,700 Χ4=507765,018 Υ4=3930769,536 Χ5=507758,500 Υ5=3930775,350 Χ6=507735,700 Υ6=3930788,481 Χ7=507754,287 Υ7=3930811,745 Χ8=507754,310 Υ8=3930811,772 Χ9=507754,550 Υ9=3930822,530 Χ10=507768,560 Υ10=3930828,490 Χ11=507789,745 Υ11=3930830,875	ΠΑ			0
	1003	48.93	<b>ΤΜΗΜΑ 1</b> Χ1=507735,700 Υ1=3930788,481 Χ2=507758,500 Υ2=3930775,350 Χ3=507765,018 Υ3=3930769,536 Χ4=507764,881 Υ4=3930769,116 Χ5=507764,760 Υ5=3930769,078 Χ6=507758,073 Υ6=3930773,354 Χ7=507749,620 Υ7=3930779,130 Χ8=507738,950 Υ8=3930784,580 Χ9=507735,107 Υ9=3930787,802 Χ10=507735,140 Υ10=3930787,780 Χ11=507735,700 Υ11=3930788,481	ΠΑ			0
	1004	0.03	<b>ΤΜΗΜΑ 1</b> Χ1=507735,700 Υ1=3930788,481 Χ2=507735,140 Υ2=3930787,780 Χ3=507735,107 Υ3=3930787,802 Χ4=507735,666 Υ4=3930788,500 Χ5=507735,700 Υ5=3930788,481	ΠΑ			0
	1005	0.12	<b>ΤΜΗΜΑ 1</b> Χ1=507754,310 Υ1=3930811,772 Χ2=507754,287 Υ2=3930811,745 Χ3=507754,550 Υ3=3930822,530 Χ4=507754,310 Υ4=3930811,772	ΠΑ			0
	1006	0.57	<b>ΤΜΗΜΑ 1</b> Χ1=507754,287 Υ1=3930811,745 Χ2=507735,700 Υ2=3930788,481 Χ3=507735,666 Υ3=3930788,500 Χ4=507754,287 Υ4=3930811,745	ΠΑ			0

Αρχική αντίρρηση



Επεξεργασμένη αντίρρηση



Ημερομηνία/Τόπος: ΧΑΝΙΑ, 26/06/2024

Ο/Η ΠΡΟΕΔΡΟΣ  
ΑΔΑΜΑΝΤΙΟΣ  
ΑΡΕΤΑΚΗΣ

ΤΑ ΜΕΛΗ

1) ΙΩΑΝΝΗΣ  
ΓΙΑΚΟΥΜΙΔΑΚΗΣ

2) ΔΗΜΗΤΡΙΟΣ  
ΣΟΠΙΑΔΗΣ

**ΑΠΟΦΑΣΗ 636-2024**  
**ΕΠΙΤΡΟΠΗΣ ΕΞΕΤΑΣΗΣ ΑΝΤΙΡΡΗΣΕΩΝ ΔΑΣΙΚΟΥ ΧΑΡΤΗ**  
**ΤΟΠΙΚΗΣ/ΔΗΜΟΤΙΚΗΣ ΚΟΙΝΟΤΗΤΑΣ ΚΟΥΝΟΥΠΙΔΙΑΝΩΝ**  
**ΔΗΜΟΥ .....ΧΑΝΙΩΝ .. ΠΕΡΙΦΕΡΕΙΑΚΗΣ ΕΝΟΤΗΤΑΣ ΧΑΝΙΩΝ**  
**ΠΟΥ ΕΜΠΙΠΤΕΙ ΣΤΗΝ ΟΜΑΔΑ ΥΠΟΛΟΙΠΑ ΒΕΜΑ ΑΝΤΙΡΡΗΣΕΩΝ ΤΟΥ ΤΟΜΕΑ 074**

ΑΡ. ΠΡΩΤ./ ΗΜΕΡΟΜ	ΟΝΟΜΑΤΕΠΩΝΥΜΟ ΑΙΤΟΥΝΤΟΣ	ΣΤΟΙΧΕΙΑ Δ.Χ.			ΣΤΟΙΧΕΙΑ ΑΝΤΙΡΡΗΣΗΣ		ΛΟΙΠΑ ΣΤΟΙΧΕΙΑ ΠΟΥ ΥΠΟΒΛΗΘΗΚΑΝ ΜΕ ΤΗΝ ΑΝΤΙΡΡΗΣΗ
		ΤΜΗΜΑ	Δ.Κ.Α.	ΕΝΔΕΞΗ	ΕΜΒΑΔΟΝ	ΔΙΑΤΥΠΩΣΗ	
175217/30-07-2018	ΓΕΩΡΓΙΟΣ/ΚΟΥΤΡΑΚΗΣ	1	5007401963	ΠΧ, , , 0	9369.52	Διατύπωση 1	<ul style="list-style-type: none"> <li>ΣΕ 7020/22-10-1982</li> <li>ΚΤΗΜΑΤΟΓΡΑΦΙΚΟ ΦΥΛΛΟ</li> <li>ΚΤΗΜΑΤΟΛΟΓΙΚΟ ΔΙΑΓΡΑΜΜΑ</li> <li>ΤΟΠΟΓΡΑΦΙΚΟ ΔΙΑΓΡΑΜΜΑ 09/2010</li> <li>ΦΩΤΟΕΡΜΗΝΕΙΑ</li> <li>ΤΕΧΝΙΚΗ ΕΚΘΕΣΗ</li> <li>ΝΟΜΙΚΗ ΕΚΘΕΣΗ - ΑΝΑΛΥΣΗ ΠΤΛΩΝ</li> <li>ΠΡΟΣΘΕΤΟΙ ΠΤΛΟΙ - ΕΤΤΡΑΦΑ</li> <li>12/1998 Α' ΕΕΔΑ ΝΟΜΟΥ ΧΑΝΙΩΝ</li> <li>ΤΟΠΟΓΡΑΦΙΚΟ ΔΙΑΓΡΑΜΜΑ 03/1996 ΤΗΣ 12/1998 Α' ΕΕΔΑ ΝΟΜΟΥ ΧΑΝΙΩΝ</li> <li>ΤΟΠΟΓΡΑΦΙΚΟ ΔΙΑΓΡΑΜΜΑ 04/1980</li> </ul>

ΑΠΟΔΕΚΤΗ ΓΛΗΡΟΣ	<input checked="" type="radio"/>
ΑΠΟΔΕΚΤΗ ΕΝ ΜΕΡΕΙ	<input type="radio"/>
ΑΠΟΡΡΙΠΤΕΤΑΙ	<input type="radio"/>

ΥΠΑΓΩΓΗ ΣΕ ΠΡΟΔΗΛΟ	<input type="checkbox"/>
--------------------	--------------------------

ΔΙΑΤΥΠΩΣΕΙΣ

ΤΜΗΜΑ	ΠΕΡΙΓΡΑΦΗ
1	<p>Η έκταση δεν είναι δασική /χορτολιβαδική στις αεροφωτογραφίες πλαισιωμένης λήψης</p> <p>Η έκταση δεν είναι δασική /χορτολιβαδική στις αεροφωτογραφίες πρόσφατης λήψης</p> <p>Η έκταση δεν έχει κηρυχθεί ως αναδασωτέα</p>

ΑΙΤΙΟΛΟΓΙΑ

ΠΑΡΑΤΗΡΗΣΕΙΣ

<p>ΔΕΧΟΜΑΣΤΕ ΤΥΠΙΚΑ ΤΗΝ ΜΕ ΑΡΙΘΜΟ 21/15.06.2024 αίτηση καθώς εισφέρθηκε νέο στοιχείο, ήτοι το απο Ιούνιος 2024 τοπογραφικό με τοποθετημένη τη γραμμή αγιαλού και παραλίας και το όριο της έκτασης που χαρακτηρίστηκε με την 12/1998 απόφαση της Πρωτοβάθμιας</p> <p>ΔΕΧΟΜΑΣΤΕ ΤΗΝ 12/1998 ΑΠΟΦΑΣΗ ΤΗΣ ΠΡΩΤΟΒΑΘΜΙΑΣ ,ΑΝΕΚΑΘΕΝ , ΔΕΧΟΜΑΣΤΕ ΟΤΙ ΠΡΟΚΕΙΤΑΙ ΓΙΑ ΧΟΡΤΟΛΙΒΑΔΙΚΗ ΕΚΤΑΣΗ ΜΗ ΥΠΑΓΟΜΕΝΗ ΣΤΙΣ ΔΙΑΤΑΞΕΙΣ ΤΗΣ ΔΑΣΙΚΗΣ ΝΟΜΟΘΕΣΙΑΣ</p> <p>ΛΗΦΘΗΚΕ ΥΠΟΨΗ ΚΑΙ Η ΑΠΟ ΦΕΒΡΟΥΑΡΙΟΣ 2024 ΤΕΧΝΙΚΗ ΕΚΘΕΣΗ ΤΟΥ ΔΑΣΟΛΟΓΟΥ ΓΕΩΡΓΙΟΥ ΜΑΡΤΙΝΟΛΑΚΗ</p>
--

	ΤΜΗΜΑ	Φ/Ε Α/Φ ΠΑΛΑΙΟΤΕΡΗΣ ΛΗΨΗΣ	Φ/Ε Α/Φ ΠΡΟΣΦΑΤΗΣ ΛΗΨΗΣ	ΑΥΤΟΨΗ	ΆΛΛΑ ΣΤΟΙΧΕΙΑ	ΠΡΟΤΑΣΗ
Πρόεδρος ΑΔΑΜΑΝΤΙΟΣ ΑΡΕΤΑΚΗΣ	1					ΑΠΟΔΕΚΤΗ ΓΛΗΡΟΣ <input checked="" type="radio"/> ΑΠΟΔΕΚΤΗ ΕΝ ΜΕΡΕΙ <input type="radio"/> ΑΠΟΡΡΙΠΤΕΤΑΙ <input type="radio"/> ΥΠΑΓΩΓΗ ΣΕ ΠΡΟΔΗΛΟ <input type="checkbox"/>
Μέλος ΙΩΑΝΝΗΣ ΠΑΚΟΥΜΔΑΚΗΣ	1					ΑΠΟΔΕΚΤΗ ΓΛΗΡΟΣ <input checked="" type="radio"/> ΑΠΟΔΕΚΤΗ ΕΝ ΜΕΡΕΙ <input type="radio"/> ΑΠΟΡΡΙΠΤΕΤΑΙ <input type="radio"/> ΥΠΑΓΩΓΗ ΣΕ ΠΡΟΔΗΛΟ <input type="checkbox"/>

ΜΕΛΟΣ ΔΗΜΗΤΡΟΣ ΣΩΠΑΔΗΣ	1					ΑΠΟΔΕΚΤΗ ΓΩΗΡΩΣ <input checked="" type="checkbox"/> ΑΠΟΔΕΚΤΗ ΕΝ ΜΕΦΒ <input checked="" type="checkbox"/> ΑΠΟΡΡΙΠΤΕΤΑΙ <input checked="" type="checkbox"/> ΥΠΑΓΩΓΗ ΣΕ ΠΡΟΔΗΛΟ <input type="checkbox"/>
------------------------------	---	--	--	--	--	--

Α.Α. ΑΡΧ. ΚΩΝ ΠΟΛ. ΥΓΩ ΝΩΝ	Α.Α. ΝΕΩ Ν Π ΟΛΥ ΓΩΝ ΩΝ	ΕΜΒ ΑΔΟ Ν	ΣΥΝΤΕΤΑΓΜΕΝΕΣ ΚΟΡΥΦΩΝ Ν ΕΩΝ ΠΟΛΥΓΩΝΩΝ	ΚΑΤΗΓΟΡΙΑ ΜΟΡΦΗΣ/ΚΑΛΥΨΗΣ ΑΠΟΦΑΣΗΣ Ε.Π.Ε.Α.			
				Νέος Πρωτεύων	Νέος Δευτερεύων	Νέος Τριτεύων	Νέο Landtype
1001	636.93		<b>ΤΜΗΜΑ 1</b> X1=506677,330 Y1=3936373,546 X2=506664,747 Y2=3936367,084 X3=506663,870 Y3=3936375,065 X4=506705,633 Y4=3936393,163 X5=506723,474 Y5=3936396,412 X6=506723,473 Y6=3936393,573 X7=506723,469 Y7=3936383,349 X8=506677,330 Y8=3936373,546	ΠΑ	ΓΚ		29
1003	521.28		<b>ΤΜΗΜΑ 1</b> X1=506705,633 Y1=3936393,163 X2=506663,870 Y2=3936375,065 X3=506663,578 Y3=3936377,725 X4=506662,104 Y4=3936391,145 X5=506723,476 Y5=3936400,219 X6=506723,474 Y6=3936396,412 X7=506705,633 Y7=3936393,163	ΠΑ	ΠΑ		29
1004	8211.31		<b>ΤΜΗΜΑ 1</b> X1=506723,500 Y1=3936456,288 X2=506723,476 Y2=3936400,219 X3=506662,104 Y3=3936391,145 X4=506655,449 Y4=3936451,730 X5=506683,365 Y5=3936451,413 X6=506685,238 Y6=3936513,700 X7=506686,689 Y7=3936561,979 X8=506718,452 Y8=3936562,026 X9=506729,750 Y9=3936562,557 X10=506723,500 Y10=3936456,288	ΠΑ	ΓΚ		29

Αρχική αντίρρηση





Επεξεργασμένη αντίρρηση



Ημερομηνία/Τόπος: ΧΑΝΙΑ 26/06/2024

Ο/Η ΠΡΟΕΔΡΟΣ  
ΑΔΑΜΑΝΤΙΟΣ  
ΑΡΕΤΑΚΗΣ

ΤΑ ΜΕΛΗ

1) ΙΩΑΝΝΗΣ  
ΓΙΑΚΟΥΜΙΔΑΚΗΣ

2) ΔΗΜΗΤΡΙΟΣ  
ΣΩΠΙΔΗΣ

**ΑΠΟΦΑΣΗ 637-2024**  
**ΕΠΙΤΡΟΠΗΣ ΕΞΕΤΑΣΗΣ ΑΝΤΙΡΡΗΣΕΩΝ ΔΑΣΙΚΟΥ ΧΑΡΤΗ**  
**ΤΟΠΙΚΗΣ/ΔΗΜΟΤΙΚΗΣ ΚΟΙΝΟΤΗΤΑΣ ΚΟΥΝΟΥΠΙΔΙΑΝΩΝ**  
**ΔΗΜΟΥ ...ΧΑΝΙΩΝ ... ΠΕΡΙΦΕΡΕΙΑΚΗΣ ΕΝΟΤΗΤΑΣ ΧΑΝΙΩΝ**  
**ΠΟΥ ΕΜΠΙΠΤΕΙ ΣΤΗΝ ΟΜΑΔΑ ΥΠΟΛΟΙΠΑ ΒΕΜΑ ΑΝΤΙΡΡΗΣΕΩΝ ΤΟΥ ΤΟΜΕΑ 074**

ΑΡ. ΠΡΩΤ./ ΗΜΕΡΟΜ	ΟΝΟΜΑΤΕΠΩΝΥΜΟ ΑΙΤΟΥΝΤΟΣ	ΣΤΟΙΧΕΙΑ Δ.Χ.			ΣΤΟΙΧΕΙΑ ΑΝΤΙΡΡΗΣΗΣ		ΛΟΙΠΑ ΣΤΟΙΧΕΙΑ ΠΟΥ ΥΠΟΒΛΗΘΗΚΑΝ ΜΕ ΤΗΝ ΑΝΤΙΡΡΗΣΗ
		ΤΜΗΜΑ	Δ.Κ.Α.	ΕΝΔΕΞΗ	ΕΜΒΑΔΟΝ	ΔΙΑΤΥΠΩΣΗ	
175218/30-07-2018	ΜΑΡΙΑ ΚΟΥΤΡΑΚΗ	1	5007401963	ΠΧ, , , 0	9465.29	Διατύπωση 1	<ul style="list-style-type: none"> <li>ΣΕ 7019/22-10-1982</li> <li>ΚΤΗΜΑΤΟΓΡΑΦΙΚΟ ΦΥΛΛΟ</li> <li>ΚΤΗΜΑΤΟΛΟΓΙΚΟ ΔΙΑΓΡΑΜΜΑ</li> <li>ΤΟΠΟΓΡΑΦΙΚΟ ΔΙΑΓΡΑΜΜΑ 09/2010</li> <li>ΦΩΤΟΕΡΜΗΝΕΙΑ</li> <li>ΤΕΧΝΙΚΗ ΕΚΘΕΣΗ</li> <li>ΝΟΜΙΚΗ ΕΚΘΕΣΗ - ΑΝΑΛΥΣΗ ΠΤΛΩΝ</li> <li>ΠΡΟΣΘΕΤΟΙ ΠΤΛΟΙ - ΕΤΤΡΑΦΑ</li> <li>12/1998 Α' ΕΕΔΑ ΝΟΜΟΥ ΧΑΝΙΩΝ</li> <li>ΤΟΠΟΓΡΑΦΙΚΟ ΔΙΑΓΡΑΜΜΑ 03/1996 ΤΗΣ 12/1998 Α' ΕΕΔΑ ΝΟΜΟΥ ΧΑΝΙΩΝ</li> <li>ΤΟΠΟΓΡΑΦΙΚΟ ΔΙΑΓΡΑΜΜΑ 04/1980</li> </ul>

ΑΠΟΔΕΚΤΗ ΓΛΗΡΟΣ	<input checked="" type="radio"/>
ΑΠΟΔΕΚΤΗ ΕΝ ΜΕΡΕΙ	<input type="radio"/>
ΑΠΟΡΡΙΠΤΕΙΑΙ	<input type="radio"/>

ΥΠΑΓΩΓΗ ΣΕ ΠΡΟΔΗΛΟ	<input type="checkbox"/>
--------------------	--------------------------

ΔΙΑΤΥΠΩΣΕΙΣ

ΤΜΗΜΑ	ΠΕΡΙΓΡΑΦΗ
1	<p>Η έκταση δεν είναι δασική /χορτολιβαδική στις αεροφωτογραφίες πλαισιωμένης λήψης</p> <p>Η έκταση δεν είναι δασική /χορτολιβαδική στις αεροφωτογραφίες πρόσφατης λήψης</p> <p>Η έκταση δεν έχει κηρυχθεί ως αναδασώπεια</p>

ΑΙΤΙΟΛΟΓΙΑ

ΠΑΡΑΤΗΡΗΣΕΙΣ

<p>ΔΕΧΟΜΑΣΤΕ ΤΥΠΙΚΑ ΤΗΝ ΜΕ ΑΡΙΘΜΟ 21/15.06.2024 αίτηση καθώς εισφέρθηκε νέο στοιχείο, ήτοι το απο Ιούνιος 2024 τοπογραφικό με τοποθετημένη τη γραμμή αγιαλού και παραλίας και το όριο της έκτασης που χαρακτηρίστηκε με την 12/1998 απόφαση της Πρωτοβάθμιας</p> <p>ΔΕΧΟΜΑΣΤΕ ΤΗΝ 12/1998 ΑΠΟΦΑΣΗ ΤΗΣ ΠΡΩΤΟΒΑΘΜΙΑΣ ,ΑΝΕΚΑΘΕΝ , ΔΕΧΟΜΑΣΤΕ ΟΤΙ ΠΡΟΚΕΙΤΑΙ ΓΙΑ ΧΟΡΤΟΛΙΒΑΔΙΚΗ ΕΚΤΑΣΗ ΜΗ ΥΠΑΓΟΜΕΝΗ ΣΤΙΣ ΔΙΑΤΑΞΕΙΣ ΤΗΣ ΔΑΣΙΚΗΣ ΝΟΜΟΘΕΣΙΑΣ</p> <p>ΛΗΦΘΗΚΕ ΥΠΟΨΗ ΚΑΙ Η ΑΠΟ ΦΕΒΡΟΥΑΡΙΟΥ 2024 ΤΕΧΝΙΚΗ ΕΚΘΕΣΗ ΤΟΥ ΔΑΣΟΛΟΓΟΥ ΓΕΩΡΓΙΟΥ ΜΑΡΤΙΝΟΛΑΚΗ</p>
--

	ΤΜΗΜΑ	Φ/Ε Α/Φ ΠΑΛΑΙΟΤΕΡΗΣ ΛΗΨΗΣ	Φ/Ε Α/Φ ΠΡΟΣΦΑΤΗΣ ΛΗΨΗΣ	ΑΥΤΟΨΗ	ΑΛΛΑ ΣΤΟΙΧΕΙΑ	ΠΡΟΤΑΣΗ
Πρόεδρος ΑΔΑΜΑΝΤΙΟΣ ΑΡΕΤΑΚΗΣ	1					ΑΠΟΔΕΚΤΗ ΓΛΗΡΟΣ <input checked="" type="radio"/> ΑΠΟΔΕΚΤΗ ΕΝ ΜΕΡΕΙ <input type="radio"/> ΑΠΟΡΡΙΠΤΕΙΑΙ <input type="radio"/> ΥΠΑΓΩΓΗ ΣΕ ΠΡΟΔΗΛΟ <input type="checkbox"/>
Μέλος ΙΩΑΝΝΗΣ ΠΑΚΟΥΜΔΑΚΗΣ	1					ΑΠΟΔΕΚΤΗ ΓΛΗΡΟΣ <input checked="" type="radio"/> ΑΠΟΔΕΚΤΗ ΕΝ ΜΕΡΕΙ <input type="radio"/> ΑΠΟΡΡΙΠΤΕΙΑΙ <input type="radio"/> ΥΠΑΓΩΓΗ ΣΕ ΠΡΟΔΗΛΟ <input type="checkbox"/>

ΜΕΛΟΣ ΔΗΜΗΤΡΙΟΣ ΣΩΠΑΔΗΣ	1				ΑΠΟΔΕΚΤΗ ΓΩΝΙΟΣ <input checked="" type="checkbox"/> ΑΠΟΔΕΚΤΗ ΕΝ ΜΕΡΕΙ <input checked="" type="checkbox"/> ΑΠΟΡΡΙΠΤΕΤΑΙ <input checked="" type="checkbox"/> ΥΠΑΓΩΓΗ ΣΕ ΠΡΟΔΗΛΟ <input type="checkbox"/>
-------------------------------	---	--	--	--	---

Α.Α. ΑΡΧ. ΚΩΝ ΠΟΛ. ΥΓΩ ΝΩΝ	Α.Α. ΝΕΩ Ν Π ΟΛΥ ΓΩΝ ΩΝ	ΕΜΒ ΑΔΟ Ν	ΣΥΝΤΕΤΑΓΜΕΝΕΣ ΚΟΡΥΦΩΝ Ν ΕΩΝ ΠΟΛΥΓΩΝΩΝ	ΚΑΤΗΓΟΡΙΑ ΜΟΡΦΗΣ/ΚΑΛΥΨΗΣ ΑΠΟΦΑΣΗΣ Ε.Π.Ε.Α.			
				Νέος Πρωτεύων	Νέος Δευτερεύων	Νέος Τριτεύων	Νέο Landtype
1001	712.81		<b>ΤΜΗΜΑ 1</b> Χ1=506786,461 Υ1=3936396,293 Χ2=506786,914 Υ2=3936386,099 Χ3=506759,765 Υ3=3936391,061 Χ4=506723,469 Υ4=3936383,349 Χ5=506723,473 Υ5=3936393,573 Χ6=506723,474 Υ6=3936396,412 Χ7=506753,178 Υ7=3936401,822 Χ8=506786,461 Υ8=3936396,293	ΠΑ	ΓΚ		29
1003	8359.74		<b>ΤΜΗΜΑ 1</b> Χ1=506774,817 Υ1=3936563,899 Χ2=506773,430 Υ2=3936470,142 Χ3=506783,063 Υ3=3936472,826 Χ4=506786,044 Υ4=3936405,701 Χ5=506723,478 Υ5=3936404,998 Χ6=506723,500 Υ6=3936456,288 Χ7=506729,750 Υ7=3936562,557 Χ8=506756,407 Υ8=3936563,811 Χ9=506774,817 Υ9=3936563,899	ΠΑ	ΓΚ		29
1004	392.74		<b>ΤΜΗΜΑ 1</b> Χ1=506786,044 Υ1=3936405,701 Χ2=506786,459 Υ2=3936396,347 Χ3=506786,461 Υ3=3936396,293 Χ4=506753,178 Υ4=3936401,822 Χ5=506723,474 Υ5=3936396,412 Χ6=506723,478 Υ6=3936404,998 Χ7=506786,044 Υ7=3936405,701	ΠΑ	ΓΚ		29

Αρχική αντίρρηση



Επεξεργασμένη αντίρρηση



Ημερομηνία/Τόπος: ΧΑΝΙΑ, 26//06/2024.....

Ο/Η ΠΡΟΕΔΡΟΣ  
ΑΔΑΜΑΝΤΙΟΣ  
ΑΡΕΤΑΚΗΣ

ΤΑ ΜΕΛΗ

1) ΙΩΑΝΝΗΣ  
ΓΙΑΚΟΥΜΙΔΑΚΗΣ

2) ΔΗΜΗΤΡΙΟΣ  
ΣΩΠΙΔΗΣ

**ΑΠΟΦΑΣΗ 638-2024**  
**ΕΠΙΤΡΟΠΗΣ ΕΞΕΤΑΣΗΣ ΑΝΤΙΡΡΗΣΕΩΝ ΔΑΣΙΚΟΥ ΧΑΡΤΗ**  
**ΤΟΠΙΚΗΣ/ΔΗΜΟΤΙΚΗΣ ΚΟΙΝΟΤΗΤΑΣ .....ΚΟΥΝΟΥΠΙΔΙΑΝΩΝ**  
**ΔΗΜΟΥ ΧΑΝΙΩΝ ΠΕΡΙΦΕΡΕΙΑΚΗΣ ΕΝΟΤΗΤΑΣ ΧΑΝΙΩΝ**  
**ΠΟΥ ΕΜΠΙΠΤΕΙ ΣΤΗΝ ΟΜΑΔΑ ΥΠΟΛΟΙΠΑ ΒΕΜΑ ΑΝΤΙΡΡΗΣΕΩΝ ΤΟΥ ΤΟΜΕΑ 074**

ΑΡ. ΠΡΩΤ./ ΗΜΕΡΟΜ	ΟΝΟΜΑΤΕΠΩΝΥΜΟ ΑΙΤΟΥΝΤΟΣ	ΣΤΟΙΧΕΙΑ Δ.Χ.			ΣΤΟΙΧΕΙΑ ΑΝΤΙΡΡΗΣΗΣ		ΛΟΙΠΑ ΣΤΟΙΧΕΙΑ ΠΟΥ ΥΠΟΒΛΗΘΗΚΑΝ ΜΕ ΤΗΝ ΑΝΤΙΡΡΗΣΗ
		ΤΜΗΜΑ	Δ.Κ.Α.	ΕΝΔΕΞΗ	ΕΜΒΑΔΟΝ	ΔΙΑΤΥΠΩΣΗ	
175421/30-07-2018	ΙΩΑΝΝΗΣ/ΚΟΥΤΡΑΚΗΣ	1	5007401963	ΠΧ, , , 0	5326.30	Διατύπωση 1	<ul style="list-style-type: none"> <li>ΣΕ 6892/29-07-1982</li> <li>ΚΤΗΜΑΤΟΓΡΑΦΙΚΟ ΦΥΛΛΟ</li> <li>ΚΤΗΜΑΤΟΛΟΓΙΚΟ ΔΙΑΓΡΑΜΜΑ</li> <li>ΤΟΠΟΓΡΑΦΙΚΟ ΔΙΑΓΡΑΜΜΑ 09/2010</li> <li>ΦΩΤΟΕΡΜΗΝΕΙΑ</li> <li>ΤΕΧΝΙΚΗ ΕΚΘΕΣΗ</li> <li>ΝΟΜΙΚΗ ΕΚΘΕΣΗ - ΑΝΑΛΥΣΗ ΠΤΛΩΝ</li> <li>ΠΡΟΣΘΕΤΟΙ ΠΤΛΟΙ - ΕΤΤΡΑΦΑ</li> <li>12/1998 Α' ΕΕΔΑ ΝΟΜΟΥ ΧΑΝΙΩΝ</li> <li>ΤΟΠΟΓΡΑΦΙΚΟ ΔΙΑΓΡΑΜΜΑ 03/1996 ΤΗΣ 12/1998 Α' ΕΕΔΑ ΝΟΜΟΥ ΧΑΝΙΩΝ</li> <li>ΤΟΠΟΓΡΑΦΙΚΟ ΔΙΑΓΡΑΜΜΑ 04/1980</li> </ul>

ΑΠΟΔΕΚΤΗ ΓΛΗΡΟΣ	<input checked="" type="radio"/>
ΑΠΟΔΕΚΤΗ ΕΝ ΜΕΡΕΙ	<input type="radio"/>
ΑΠΟΡΡΙΠΤΕΙΑΙ	<input type="radio"/>

ΥΠΑΓΩΓΗ ΣΕ ΠΡΟΔΗΛΟ	<input type="checkbox"/>
--------------------	--------------------------

ΔΙΑΤΥΠΩΣΕΙΣ

ΤΜΗΜΑ	ΠΕΡΙΓΡΑΦΗ
1	<p>Η έκταση δεν είναι δασική /χορτολιβαδική στις αεροφωτογραφίες πλαισιωμένης λήψης</p> <p>Η έκταση δεν είναι δασική /χορτολιβαδική στις αεροφωτογραφίες πρόσφατης λήψης</p> <p>Η έκταση δεν έχει κηρυχθεί ως αναδασωτέα</p>

ΑΙΤΙΟΛΟΓΙΑ

ΠΑΡΑΤΗΡΗΣΕΙΣ

<p>ΔΕΧΟΜΑΣΤΕ ΤΥΠΙΚΑ ΤΗΝ ΜΕ ΑΡΙΘΜΟ 21/15.06.2024 αίτηση καθώς εισφέρθηκε νέο στοιχείο, ήτοι το απο Ιούνιος 2024 τοπογραφικό με τοποθετημένη τη γραμμή αγιαλού και παραλίας και το όριο της έκτασης που χαρακτηρίστηκε με την 12/1998 απόφαση της Πρωτοβάθμιας</p> <p>ΔΕΧΟΜΑΣΤΕ ΤΗΝ 12/1998 ΑΠΟΦΑΣΗ ΤΗΣ ΠΡΩΤΟΒΑΘΜΙΑΣ ,ΑΝΕΚΑΘΕΝ , ΔΕΧΟΜΑΣΤΕ ΟΤΙ ΠΡΟΚΕΙΤΑΙ ΓΙΑ ΧΟΡΤΟΛΙΒΑΔΙΚΗ ΕΚΤΑΣΗ ΜΗ ΥΠΑΓΟΜΕΝΗ ΣΤΙΣ ΔΙΑΤΑΞΕΙΣ ΤΗΣ ΔΑΣΙΚΗΣ ΝΟΜΟΘΕΣΙΑΣ</p> <p>ΛΗΦΘΗΚΕ ΥΠΟΨΗ ΚΑΙ Η ΑΠΟ ΦΕΒΡΟΥΑΡΙΟΥ 2024 ΤΕΧΝΙΚΗ ΕΚΘΕΣΗ ΤΟΥ ΔΑΣΟΛΟΓΟΥ ΓΕΩΡΓΙΟΥ ΜΑΡΤΙΝΟΛΑΚΗ</p>
--

	ΤΜΗΜΑ	Φ/Ε Α/Φ ΠΑΛΑΙΟΤΕΡΗΣ ΛΗΨΗΣ	Φ/Ε Α/Φ ΠΡΟΣΦΑΤΗΣ ΛΗΨΗΣ	ΑΥΤΟΨΗ	ΆΛΛΑ ΣΤΟΙΧΕΙΑ	ΠΡΟΤΑΣΗ
Πρόεδρος ΑΔΑΜΑΝΤΙΟΣ ΑΡΕΤΑΚΗΣ	1					ΑΠΟΔΕΚΤΗ ΓΛΗΡΟΣ <input checked="" type="radio"/> ΑΠΟΔΕΚΤΗ ΕΝ ΜΕΡΕΙ <input type="radio"/> ΑΠΟΡΡΙΠΤΕΙΑΙ <input type="radio"/> ΥΠΑΓΩΓΗ ΣΕ ΠΡΟΔΗΛΟ <input type="checkbox"/>
Μέλος ΙΩΑΝΝΗΣ ΠΑΚΟΥΜΔΑΚΣ	1					ΑΠΟΔΕΚΤΗ ΓΛΗΡΟΣ <input checked="" type="radio"/> ΑΠΟΔΕΚΤΗ ΕΝ ΜΕΡΕΙ <input type="radio"/> ΑΠΟΡΡΙΠΤΕΙΑΙ <input type="radio"/> ΥΠΑΓΩΓΗ ΣΕ ΠΡΟΔΗΛΟ <input type="checkbox"/>

Μέλος ΔΗΜΗΤΡΙΟΣ ΣΩΠΙΑΔΗΣ	1					ΑΠΟΔΕΚΤΗ ΓΛΗΡΟΣ ΑΠΟΔΕΚΤΗ ΕΝ ΜΕΡΕΙ ΑΠΟΡΡΙΠΤΕΤΑΙ ΥΠΑΓΩΓΗ ΣΕ ΠΡΟΔΗΛΟ <input type="checkbox"/>
--------------------------------	---	--	--	--	--	--

Α.Α. ΑΡΧ. ΚΩΝ ΠΟΛ. ΥΓΩ ΝΩΝ	Α.Α. ΝΕΩ Ν Π. ΟΛΥ. ΓΩΝ ΩΝ	ΕΜΒ. ΑΔΟ. Ν	ΣΥΝΤΕΤΑΓΜΕΝΕΣ ΚΟΡΥΦΩΝ Ν ΕΩΝ ΠΟΛΥΓΩΝΩΝ	ΚΑΤΗΓΟΡΙΑ ΜΟΡΦΗΣ/ΚΑΛΥΨΗΣ ΑΠΟΦΑΣΗΣ Ε.Π.Ε.Α.			
				Νέος Πρωτεύων	Νέος Δευτερεύων	Νέος Τριτεύων	Νέο Landtype
	1001	301.65	<b>ΤΜΗΜΑ 1</b> X1=506664,747 Y1=3936367,084 X2=506634,701 Y2=3936351,654 X3=506631,610 Y3=3936354,183 X4=506643,277 Y4=3936368,053 X5=506663,870 Y5=3936375,065 X6=506664,747 Y6=3936367,084	ΠΑ	ΓΧ		29
	1003	920.89	<b>ΤΜΗΜΑ 1</b> X1=506643,277 Y1=3936368,053 X2=506631,610 Y2=3936354,183 X3=506591,463 Y3=3936387,030 X4=506591,859 Y4=3936388,116 X5=506663,770 Y5=3936375,975 X6=506663,870 Y6=3936375,065 X7=506643,277 Y7=3936368,053	ΠΑ	ΓΧ		29
	1004	4103.74	<b>ΤΜΗΜΑ 1</b> X1=506663,578 Y1=3936377,725 X2=506663,770 Y2=3936375,975 X3=506591,859 Y3=3936388,116 X4=506595,096 Y4=3936396,979 X5=506618,880 Y5=3936462,112 X6=506642,847 Y6=3936451,873 X7=506655,449 Y7=3936451,730 X8=506663,578 Y8=3936377,725	ΠΑ	ΓΧ		29

Αρχική αντίρρηση



Επεξεργασμένη αντίρρηση



Ημερομηνία/Τόπος: .ΧΑΝΙΑ, 26/06/2024

Ο/Η ΠΡΟΕΔΡΟΣ  
ΑΔΑΜΑΝΤΙΟΣ  
ΑΡΕΤΑΚΗΣ

ΤΑ ΜΕΛΗ

1) ΙΩΑΝΝΗΣ  
ΓΙΑΚΟΥΜΙΔΑΚΣ

2) ΔΗΜΗΤΡΙΟΣ  
ΣΩΠΙΔΗΣ

**ΑΠΟΦΑΣΗ 639-2024**  
**ΕΠΙΤΡΟΠΗΣ ΕΞΕΤΑΣΗΣ ΑΝΤΙΡΡΗΣΕΩΝ ΔΑΣΙΚΟΥ ΧΑΡΤΗ**  
**ΤΟΠΙΚΗΣ/ΔΗΜΟΤΙΚΗΣ ΚΟΙΝΟΤΗΤΑΣ ΚΟΥΝΟΥΠΙΔΙΑΝΩΝ**  
**ΔΗΜΟΥ ΧΑΝΙΩΝ ΠΕΡΙΦΕΡΕΙΑΚΗΣ ΕΝΟΤΗΤΑΣ ΧΑΝΙΩΝ**  
**ΠΟΥ ΕΜΠΙΠΤΕΙ ΣΤΗΝ ΟΜΑΔΑ ΥΠΟΛΟΙΠΑ ΒΕΜΑ ΑΝΤΙΡΡΗΣΕΩΝ ΤΟΥ ΤΟΜΕΑ 074**

ΑΡ. ΠΡΩΤ./ ΗΜΕΡΟΜ.	ΟΝΟΜΑΤΕΠΩΝΥΜΟ ΑΙΤΟΥΝΤΟΣ	ΣΤΟΙΧΕΑ Δ.Χ.			ΣΤΟΙΧΕΑ ΑΝΤΙΡΡΗΣΗΣ		ΛΟΙΠΑ ΣΤΟΙΧΕΑ ΠΟΥ ΥΠΟΒΛΗΘΗΚΑΝ ΜΕ ΤΗΝ ΑΝΤΙΡΡΗΣΗ
		ΤΜΗΜΑ	Δ.Κ.Α.	ΕΝΔΕΞΗ	ΕΜΒΑΔΟΝ	ΔΙΑΤΥΠΩΣΗ	
175424/30-07-2018	ΓΕΩΡΓΙΟΣ ΚΟΥΤΡΑΚΗΣ	1	5007401963	ΓΧ, , , 0	4185.62	Διατύπωση 1	<ul style="list-style-type: none"> <li>• ΤΟΠΟΓΡΑΦΙΚΟ ΔΙΑΓΡΑΜΜΑ 03/1996 ΤΗΣ 12/1998 Α' ΕΞΕΤΑΣΗΣ ΝΟΜΟΥ ΧΑΝΙΩΝ</li> <li>• ΤΟΠΟΓΡΑΦΙΚΟ ΔΙΑΓΡΑΜΜΑ 04/1980</li> <li>• ΣΕ 6890/29-07-1982</li> <li>• ΚΤΗΜΑΤΟΓΡΑΦΙΚΟ ΦΥΛΛΟ</li> <li>• ΚΤΗΜΑΤΟΛΟΓΙΚΟ ΔΙΑΓΡΑΜΜΑ</li> <li>• ΤΟΠΟΓΡΑΦΙΚΟ ΔΙΑΓΡΑΜΜΑ 09/2010</li> <li>• ΦΩΤΟΕΡΜΗΝΕΙΑ</li> <li>• ΤΕΧΝΙΚΗ ΕΚΘΕΣΗ</li> <li>• ΝΟΜΙΚΗ ΕΚΘΕΣΗ - ΑΝΑΛΥΣΗ ΠΤΛΩΝ</li> <li>• ΠΡΟΣΘΕΤΟΙ ΠΤΛΟΙ - ΕΤΡΑΦΑ</li> <li>• 12/1998 Α' ΕΞΕΤΑΣΗΣ ΝΟΜΟΥ ΧΑΝΙΩΝ</li> </ul>

ΑΠΟΔΕΚΤΗ ΓΛΗΡΟΣ	<input checked="" type="radio"/>
ΑΠΟΔΕΚΤΗ ΕΝ ΜΕΡΕΙ	<input type="radio"/>
ΑΠΟΡΡΙΠΤΕΙΑΙ	<input type="radio"/>

ΥΠΑΓΩΓΗ ΣΕ ΠΡΟΔΗΛΟ	<input type="checkbox"/>
--------------------	--------------------------

ΔΙΑΤΥΠΩΣΕΙΣ

ΤΜΗΜΑ	ΠΕΡΙΓΡΑΦΗ
1	<p>Η έκταση δεν είναι δασική /χορτολιβαδική στις αεροφωτογραφίες πλαισιωμένης λήψης</p> <p>Η έκταση δεν είναι δασική /χορτολιβαδική στις αεροφωτογραφίες πλάσφατης λήψης</p> <p>Η έκταση δεν έχει κηρυχθεί ως αναδασωτέα</p>

ΑΙΤΙΟΛΟΓΙΑ

ΠΑΡΑΤΗΡΗΣΕΙΣ

<p>ΔΕΧΟΜΑΣΤΕ ΤΥΠΙΚΑ ΤΗΝ 21/15.06.2024 ΑΙΤΗΣΗ ΜΕ ΝΕΟ ΣΤΟΙΧΕΙΟ ΤΟ ΑΠΟ ΙΟΥΝΙΟΣ 2024 ΤΟΠΟΓΡΑΦΙΚΟ</p> <p>ΔΕΧΟΜΑΣΤΕ ΤΗΝ 12/1998 ΑΠΟΦΑΣΗ ΤΗΣ ΠΡΩΤΟΒΑΘΜΙΑΣ ΔΕΛΤΑΘΕΝ, ΔΕΧΟΜΑΣΤΕ ΟΤΙ ΠΡΟΚΕΙΤΑΙ ΓΙΑ ΧΟΡΤΟΛΙΒΑΔΙΚΗ ΕΚΤΑΣΗ ΜΗ ΥΠΑΓΟΜΕΝΗ ΣΤΙΣ ΔΙΑΤΑΞΕΙΣ ΤΗΣ ΔΑΣΙΚΗΣ ΝΟΜΟΘΕΣΙΑΣ</p> <p>ΛΗΦΘΗΚΕ ΥΠΟΨΗ ΚΑΙ Η ΑΠΟ ΦΕΒΡΟΥΑΡΙΟΣ 2024 ΤΕΧΝΙΚΗ ΕΚΘΕΣΗ ΤΟΥ ΔΑΣΟΛΟΓΟΥ ΓΕΩΡΓΙΟΥ ΜΑΡΤΙΝΟΛΑΚΗ</p> <p>ΤΕΛΕΣΙΔΙΚΑ ΧΟΡΤΟΛΙΒΑΔΙΚΟ ΑΠΟ ΠΡΑΞΗ ΧΑΡΑΚΤΗΡΙΣΜΟΥ ΕΚΤΑΣΗΣ ΜΕ ΤΑ ΧΑΡΑΚΤΗΡΙΣΤΙΚΑ ΠΕΔΙΝΗΣ ΧΟΡΤΟΛΙΒΑΔΙΚΗΣ ΕΚΤΑΣΗΣ</p>
--

	ΤΜΗΜΑ	Φ/Ε Α/Φ ΠΑΛΑΙΟΤΕΡΗΣ ΛΗΨΗΣ	Φ/Ε Α/Φ ΠΡΟΣΦΑΤΗΣ ΛΗΨΗΣ	ΑΥΤΟΨΗ	ΆΛΛΑ ΣΤΟΙΧΕΙΑ	ΠΡΟΤΑΣΗ
Πρόεδρος ΑΔΑΜΑΝΤΙΣ ΑΡΕΤΑΚΗΣ	1					<p>ΑΠΟΔΕΚΤΗ ΓΛΗΡΟΣ <input checked="" type="radio"/></p> <p>ΑΠΟΔΕΚΤΗ ΕΝ ΜΕΡΕΙ <input type="radio"/></p> <p>ΑΠΟΡΡΙΠΤΕΙΑΙ <input type="radio"/></p> <p>ΥΠΑΓΩΓΗ ΣΕ ΠΡΟΔΗΛΟ <input type="checkbox"/></p>



Μέλος ΙΩΑΝΝΗΣ ΠΑΚΟΥΜΔΑΚΗΣ	1					ΑΠΟΔΕΚΤΗ ΓΛΗΡΟΣ <input checked="" type="checkbox"/> ΑΠΟΔΕΚΤΗ ΕΝ ΜΕΡΕΙ <input checked="" type="checkbox"/> ΑΠΟΡΡΙΠΤΕΤΑΙ <input type="checkbox"/> ΥΠΑΓΩΓΗ ΣΕ ΠΡΟΔΗΛΟ <input type="checkbox"/>
Μέλος ΔΗΜΗΤΡΙΟΣ ΣΩΠΛΑΔΗΣ	1					ΑΠΟΔΕΚΤΗ ΓΛΗΡΟΣ <input checked="" type="checkbox"/> ΑΠΟΔΕΚΤΗ ΕΝ ΜΕΡΕΙ <input checked="" type="checkbox"/> ΑΠΟΡΡΙΠΤΕΤΑΙ <input type="checkbox"/> ΥΠΑΓΩΓΗ ΣΕ ΠΡΟΔΗΛΟ <input type="checkbox"/>

Α.Α. ΑΡΧΙ ΚΩΝ ΠΟΛ ΥΓΩ ΝΩΝ	Α.Α. ΝΕΩ Ν Π ΟΛΥ ΓΩΝ ΩΝ	ΕΜΒ ΑΔΟ Ν	ΣΥΝΤΕΤΑΓΜΕΝΕΣ ΚΟΡΥΦΩΝ Ν ΕΩΝ ΠΟΛΥΓΩΝΩΝ	ΚΑΤΗΓΟΡΙΑ ΜΟΡΦΗΣ/ΚΑΛΥΨΗΣ ΑΠΟΦΑΣΗΣ ΕΠ.Ε.Α.			
				Νέος Πρωτεύων	Νέος Δευτερεύων	Νέος Τριτεύων	Νέο Landtype
1001		8.53	<b>ΤΜΗΜΑ 1</b> X1=506861,123 Y1=3936658,291 X2=506868,385 Y2=3936640,518 X3=506863,165 Y3=3936651,843 X4=506860,009 Y4=3936658,691 X5=506860,850 Y5=3936658,540 X6=506861,123 Y6=3936658,291	ΠΑ	ΓΧ		30
1002		4176.49	<b>ΤΜΗΜΑ 1</b> X1=506820,270 Y1=3936663,060 X2=506825,080 Y2=3936662,210 X3=506827,080 Y3=3936662,280 X4=506856,680 Y4=3936659,290 X5=506860,009 Y5=3936658,691 X6=506863,165 Y6=3936651,843 X7=506868,385 Y7=3936640,518 X8=506868,385 Y8=3936640,517 X9=506871,040 Y9=3936634,020 X10=506875,980 Y10=3936622,600 X11=506880,920 Y11=3936611,190 X12=506882,888 Y12=3936606,633 X13=506882,491 Y13=3936606,642 X14=506795,814 Y14=3936607,992 X15=506795,531 Y15=3936669,799 X16=506799,050 Y16=3936669,270 X17=506812,010 Y17=3936665,380 X18=506820,270 Y18=3936663,060	ΠΑ	ΓΧ		30
1003		0.43	<b>ΤΜΗΜΑ 1</b> X1=506795,531 Y1=3936669,799 X2=506795,814 Y2=3936607,992 X3=506795,517 Y3=3936669,801 X4=506795,531 Y4=3936669,799	ΠΑ	ΓΧ		30
1004		0.12	<b>ΤΜΗΜΑ 1</b> X1=506882,491 Y1=3936606,642 X2=506882,888 Y2=3936606,633 X3=506795,814 Y3=3936607,992 X4=506882,491 Y4=3936606,642	ΠΑ	ΓΧ		30

Αρχική αντίρρηση



Επεξεργασμένη αντίρρηση



Ημερομηνία/Τόπος: 26/06/2024

Ο/Η ΠΡΟΕΔΡΟΣ  
ΑΔΑΜΑΝΤΙΟΣ  
ΑΡΕΤΑΚΗΣ

ΤΑ ΜΕΛΗ

1) ΙΩΑΝΝΗΣ  
ΓΙΑΚΟΥΜΙΔΑΚΗΣ

2) ΔΗΜΗΤΡΙΟΣ  
ΣΩΠΙΔΗΣ

**ΑΠΟΦΑΣΗ 640-2024**  
**ΕΠΙΤΡΟΠΗΣ ΕΞΕΤΑΣΗΣ ΑΝΤΙΡΡΗΣΕΩΝ ΔΑΣΙΚΟΥ ΧΑΡΤΗ**  
**ΤΟΠΙΚΗΣ/ΔΗΜΟΤΙΚΗΣ ΚΟΙΝΟΤΗΤΑΣ ΚΟΥΝΟΥΠΙΔΙΑΝΩΝ**  
**ΔΗΜΟΥ ΧΑΝΙΩΝ ΠΕΡΙΦΕΡΕΙΑΚΗΣ ΕΝΟΤΗΤΑΣ ΧΑΝΙΩΝ**  
**ΠΟΥ ΕΜΠΙΠΤΕΙ ΣΤΗΝ ΟΜΑΔΑ ΥΠΟΛΟΙΠΑ ΒΕΜΑ ΑΝΤΙΡΡΗΣΕΩΝ ΤΟΥ ΤΟΜΕΑ 074**

ΑΡ. ΠΡΩΤ./ ΗΜΕΡΟΜ	ΟΝΟΜΑΤΕΠΩΝΥΜΟ ΑΙΤΟΥΝΤΟΣ	ΣΤΟΙΧΕΑ Δ.Χ.			ΣΤΟΙΧΕΑ ΑΝΤΙΡΡΗΣΗΣ		ΛΟΙΠΑ ΣΤΟΙΧΕΑ ΠΟΥ ΥΠΟΒΛΗΘΗΚΑΝ ΜΕ ΤΗΝ ΑΝΤΙΡΡΗΣΗ
		ΤΜΗΜΑ	Δ.Κ.Α.	ΕΝΔΕΙΞΗ	ΕΜΒΑΔΟΝ	ΔΙΑΤΥΠΩΣΗ	
175425/30-07-2018	ΓΕΩΡΓΙΟΣ/ΚΟΥΤΡΑΚΗΣ	1	5007401963	ΠΧ, , , 0	5095.05	Διατύπωση 1	<ul style="list-style-type: none"> <li>ΣΕ 6890/29-07-1982</li> <li>ΚΤΗΜΑΤΟΓΡΑΦΙΚΟ ΦΥΛΛΟ</li> <li>ΚΤΗΜΑΤΟΛΟΓΙΚΟ ΔΙΑΓΡΑΜΜΑ</li> <li>ΤΟΠΟΓΡΑΦΙΚΟ ΔΙΑΓΡΑΜΜΑ 09/2010</li> <li>ΦΩΤΟΕΡΜΗΝΕΙΑ</li> <li>ΤΕΧΝΙΚΗ ΕΚΘΕΣΗ</li> <li>ΝΟΜΙΚΗ ΕΚΘΕΣΗ - ΑΝΑΛΥΣΗ ΠΤΛΩΝ</li> <li>ΠΡΟΣΘΕΤΟΙ ΠΤΛΟΙ - ΕΤΤΡΑΦΑ</li> <li>12/1998 Α' ΕΕΔΑ ΝΟΜΟΥ ΧΑΝΙΩΝ</li> <li>ΤΟΠΟΓΡΑΦΙΚΟ ΔΙΑΓΡΑΜΜΑ 03/1996 ΤΗΣ 12/1998 Α' ΕΕΔΑ ΝΟΜΟΥ ΧΑΝΙΩΝ</li> <li>ΤΟΠΟΓΡΑΦΙΚΟ ΔΙΑΓΡΑΜΜΑ 04/1980</li> </ul>

ΑΠΟΔΕΚΤΗ ΓΩΗΡΟΣ	<input checked="" type="radio"/>
ΑΠΟΔΕΚΤΗ ΕΝ ΜΕΡΕΙ	<input type="radio"/>
ΑΠΟΡΡΙΠΤΕΤΑΙ	<input type="radio"/>

ΥΠΑΓΩΓΗ ΣΕ ΠΡΟΔΗΛΟ	<input type="checkbox"/>
--------------------	--------------------------

ΔΙΑΤΥΠΩΣΕΙΣ

ΤΜΗΜΑ	ΠΕΡΙΓΡΑΦΗ
1	<p>Η έκταση δεν είναι δασική /χορτολιβαδική στις αεροφωτογραφίες πλαισιωμένης λήψης</p> <p>Η έκταση δεν είναι δασική /χορτολιβαδική στις αεροφωτογραφίες πρόσφατης λήψης</p> <p>Η έκταση δεν έχει κηρυχθεί ως αναδασωτέα</p>

ΑΙΤΙΟΛΟΓΙΑ

ΠΑΡΑΤΗΡΗΣΕΙΣ

<p>ΔΕΧΟΜΑΣΤΕ ΤΥΠΙΚΑ ΤΗΝ 21/2024 ΑΙΤΗΣΗ ΘΕΡΑΠΕΙΑΣ ΚΑΘΩΣ εισφέρθηκε νέο τοπογραφικό με τις γραμμές αγιαλού και παραλίας και την έκταση που καλύπτεται από την 12/1998 απόφαση πρωτοβάθμιας ΔΕΧΟΜΑΣΤΕ ΟΤΙ ΠΡΟΚΕΙΤΑΙ ΓΙΑ ΧΟΡΤΟΛΙΒΑΔΙΚΗ ΕΚΤΑΣΗ ΔΕΧΟΜΑΣΤΕ ΤΗΝ 12/1998 ΑΠΟΦΑΣΗ ΤΗΣ ΠΡΩΤΟΒΑΘΜΙΑΣ ΜΗ ΥΠΑΓΟΜΕΝΗ ΣΤΙΣ ΔΙΑΤΑΞΕΙΣ ΤΗΣ ΔΑΣΙΚΗΣ ΝΟΜΟΘΕΣΙΑΣ...</p>
--

	ΤΜΗΜΑ	Φ/Ε Α/Φ ΠΑΛΑΙΟΤΕΡΗΣ ΛΗΨΗΣ	Φ/Ε Α/Φ ΠΡΟΣΦΑΤΗΣ ΛΗΨΗΣ	ΑΥΤΟΨΗ	ΑΛΛΑ ΣΤΟΙΧΕΙΑ	ΠΡΟΤΑΣΗ
Πρόεδρος ΑΔΑΜΑΝΤΙΟΣ ΑΡΕΤΑΚΗΣ	1					ΑΠΟΔΕΚΤΗ ΓΩΗΡΟΣ <input checked="" type="radio"/> ΑΠΟΔΕΚΤΗ ΕΝ ΜΕΡΕΙ <input type="radio"/> ΑΠΟΡΡΙΠΤΕΤΑΙ <input type="radio"/> ΥΠΑΓΩΓΗ ΣΕ ΠΡΟΔΗΛΟ <input type="checkbox"/>
Μέλος ΙΩΑΝΝΗΣ ΠΑΚΟΥΜΔΑΚΗΣ	1					ΑΠΟΔΕΚΤΗ ΓΩΗΡΟΣ <input checked="" type="radio"/> ΑΠΟΔΕΚΤΗ ΕΝ ΜΕΡΕΙ <input type="radio"/> ΑΠΟΡΡΙΠΤΕΤΑΙ <input type="radio"/> ΥΠΑΓΩΓΗ ΣΕ ΠΡΟΔΗΛΟ <input type="checkbox"/>

Μέλος ΔΗΜΗΤΡΙΟΣ ΣΩΠΙΑΔΗΣ	1					ΑΠΟΔΕΚΤΗ ΓΛΗΡΟΣ ΑΠΟΔΕΚΤΗ ΕΝ ΜΕΡΕΙ ΑΠΟΡΡΙΠΤΕΙΑΚ ΥΠΑΓΩΓΗ ΣΕ ΠΡΟΔΗΛΟ <input type="checkbox"/>
--------------------------------	---	--	--	--	--	--

Α.Α. ΑΡΧΙ ΚΩΝ ΠΟΛ ΥΓΩ ΝΩΝ	Α.Α. ΝΕΩ Ν Π ΟΛΥ ΓΩΝ ΩΝ	ΕΜΒ ΑΔΟ Ν	ΣΥΝΤΕΤΑΓΜΕΝΕΣ ΚΟΡΥΦΩΝ Ν ΕΩΝ ΠΟΛΥΓΩΝΩΝ	ΚΑΤΗΓΟΡΙΑ ΜΟΡΦΗΣ/ΚΑΛΥΨΗΣ ΑΠΟΦΑΣΗΣ Ε.Π.Ε.Α.			
				Νέος Πρωτεύων	Νέος Δευτερεύων	Νέος Τριτεύων	Νέο Landtype
1002	4409.42		<b>ΤΜΗΜΑ 1</b> X1=506618,880 Y1=3936462,112 X2=506596,523 Y2=3936400,888 X3=506543,286 Y3=3936438,467 X4=506531,252 Y4=3936461,127 X5=506540,339 Y5=3936465,337 X6=506602,359 Y6=3936494,063 X7=506615,088 Y7=3936463,732 X8=506618,880 Y8=3936462,112	ΠΑ	ΓΚ		29
1003	685.64		<b>ΤΜΗΜΑ 1</b> X1=506595,096 Y1=3936396,979 X2=506591,463 Y2=3936387,030 X3=506563,146 Y3=3936410,199 X4=506554,574 Y4=3936417,212 X5=506543,286 Y5=3936438,467 X6=506596,523 Y6=3936400,888 X7=506595,096 Y7=3936396,979	ΠΑ	ΓΚ		29

Αρχική αντίρρηση



Επεξεργασμένη αντίρρηση



Ημερομηνία/Τόπος: 26/06/2024..

Ο/Η ΠΡΟΕΔΡΟΣ  
ΑΔΑΜΑΝΤΙΟΣ  
ΑΡΕΤΑΚΗΣ

ΤΑ ΜΕΛΗ

1) ΙΩΑΝΝΗΣ  
ΓΙΑΚΟΥΜΙΔΑΚΗΣ

2) ΔΗΜΗΤΡΙΟΣ  
ΣΩΠΙΔΗΣ

**ΑΠΟΦΑΣΗ 641-2024**  
**ΕΠΙΤΡΟΠΗΣ ΞΕΤΑΣΗΣ ΑΝΤΙΡΡΗΣΕΩΝ ΔΑΣΙΚΟΥ ΧΑΡΤΗ**  
**ΤΟΠΙΚΗΣ/ΔΗΜΟΤΙΚΗΣ ΚΟΙΝΟΤΗΤΑΣ ΧΑΝΙΩΝ**  
**ΔΗΜΟΥ ΧΑΝΙΩΝ ΠΕΡΙΦΕΡΕΙΑΚΗΣ ΕΝΟΤΗΤΑΣ ΧΑΝΙΩΝ**  
**ΠΟΥ ΕΜΠΙΠΤΕΙ ΣΤΗΝ ΟΜΑΔΑ ΑΝΤΙΡΡΗΣΕΩΝ ΤΟΥ ΤΟΜΕΑ**

ΑΡ. ΠΡΩΤ./ ΗΜΕΡΟΜ	ΟΝΟΜΑΤΕΠΩΝΥΜΟ ΑΙΤΟΥΝΤΟΣ	ΣΤΟΙΧΕΑ Δ.Χ.			ΣΤΟΙΧΕΑ ΑΝΤΙΡΡΗΣΗΣ		ΛΟΙΠΑ ΣΤΟΙΧΕΑ ΠΟΥ ΥΠΟΒΛΗΘΗΚΑΝ ΜΕ ΤΗΝ ΑΝΤΙΡΡΗΣΗ
		ΤΜ ΗΜ Α	Δ.Κ.Α	ΕΝΔ ΕΞΗ	ΕΜΒΑ ΔΟΝ	ΔΙΑΤΥ ΠΩΣΗ	
171648/24-07-2018	ΚΥΡΙΑΚΗ ΜΗΤΣΟΤΑΚΗ	1	501500 3122	ΔΑ, , ,0	5638.9 4	Διατύπωση 1	<ul style="list-style-type: none"> <li>• υπ' αριθμόν 10901/17-01-1970 πωλητήριο συμβόλαιο του συμβολαιογράφου Παναγιώτη Κλωνιζάκη</li> <li>• Τεχνική έκθεση Αγρ. Τοπογράφου Μηχανικού Βερυκάκη Γεωργίου</li> <li>• Απόσπασμα κτηματολογίου 25/05/2018 (αεροφωτογραφία έτους 1945)</li> <li>• Τοπογραφικό διάγραμμα</li> <li>• Επικαιροποιημένο τοπογραφικό διάγραμμα σε ΕΨΑ του Αγρ. Τοπογράφου μηχανικού Βερυκάκη Γεωργίου με ημ/νια σύνταξης 07/2018</li> <li>• υπ' αριθμόν 8230/10-09-2002 Πράξη αποδοχής κληρονομιάς της Συμβολαιογράφου Χανίων Βασιλικής Ορφανουδάκη</li> <li>• υπ' αριθμόν 1404/02-07-1963 πωλητήριο συμβόλαιο του Συμβολαιογράφου Χανίων Παναγιώτη Κλωνιζάκη</li> <li>• υπ' αριθμόν 4099/27-03-1933 πωλητήριο ανταλλάξιμου του Συμβολαιογράφου Χανίων Ξενοφάντος Μχελλάκη</li> <li>• υπ' αριθμόν 6081/09-11-1933 διανομή ακινήτου</li> <li>• υπ' αριθμόν 6120/23-01-1934 πωλητήριο συμβόλαιο του Συμβολαιογράφου Χανίων Σταύρου Ταξεδάκη</li> </ul>
		2	501500 3149	ΔΔ, , ,0	62756. 67	Διατύπωση 2	
		3	501500 3123	ΔΑ, , ,0	54.50	Διατύπωση 3	
		4	501500 3123	ΔΑ, , ,0	170.73	Διατύπωση 4	
		5	501500 3123	ΔΑ, , ,0	265.28	Διατύπωση 5	
		6	501500 3123	ΔΑ, , ,0	1741.4 9	Διατύπωση 6	

ΑΠΟΔΕΚΤΗ ΠΛΗΡΩΣ	<input type="checkbox"/>
ΑΠΟΔΕΚΤΗ ΕΝ ΜΕΡΕ	<input type="checkbox"/>
ΑΠΟΡΡΙΠΤΕΤΑΙ	<input type="checkbox"/>

ΥΠΑΓΩΓΗ ΣΕ ΠΡΟΔΗΛΟ	<input type="checkbox"/>
--------------------	--------------------------

ΔΙΑΤΥΠΩΣΕΙΣ

ΤΜΗΜΑ	ΠΕΡΙΓΡΑΦΗ
1	Η έκταση δεν είναι δασική στις αεροφωτογραφίες πλαισιωμένης λήψης. Περισσότερες λεπτομέρειες για την αντίρρηση αναφέρονται στη συνημμένη τεχνική έκθεση.
2	Η έκταση δεν είναι δασική στις αεροφωτογραφίες πλαισιωμένης λήψης. Περισσότερες λεπτομέρειες για την αντίρρηση αναφέρονται στη συνημμένη τεχνική έκθεση.
3	Η έκταση δεν είναι δασική στις αεροφωτογραφίες πλαισιωμένης λήψης. Περισσότερες λεπτομέρειες για την αντίρρηση αναφέρονται στη συνημμένη τεχνική έκθεση.
4	Η έκταση δεν είναι δασική στις αεροφωτογραφίες πλαισιωμένης λήψης. Περισσότερες λεπτομέρειες για την αντίρρηση αναφέρονται στη συνημμένη τεχνική έκθεση.
5	Η έκταση δεν είναι δασική στις αεροφωτογραφίες πλαισιωμένης λήψης. Περισσότερες λεπτομέρειες για την αντίρρηση αναφέρονται στη συνημμένη τεχνική έκθεση.
6	Η έκταση δεν είναι δασική στις αεροφωτογραφίες πλαισιωμένης λήψης. Περισσότερες λεπτομέρειες για την αντίρρηση αναφέρονται στη συνημμένη τεχνική έκθεση.

ΑΙΤΙΟΛΟΓΙΑ

ΠΑΡΑΤΗΡΗΣΕΙΣ

Δέχεται τυπικά την με αριθμό 120865/07.03.2024 αίτηση καθώς εισφέρθηκε νέο στοιχείο και ειδικότερα η απο Δεκέμβριος 2023 τεχνική έκθεση -πραγματογνωμοσύνη του μηχανικού Δημ. Βιρράκη . Δέχεται την αίτηση εν μέρει ουσιαστικά . Μεταρρυθμίζεται η με αριθμό 623/2023 απόφαση μας όπως ακολούθη . Απορρίπτεται ο ισχυρισμός περί τεχνητής φυτείας καθώς ναι μεν απο το νέο στοιχείο που επίσης κατατέθηκε και είναι το κτηματολογικό απόσπασμα του ΔΚ 2447 (τίτλος του δικαιοπαρόχου) όπου αναφέρεται επί λέξει ότι "Ο δήμος Χανίων προέβη εις την αναδάσωση τμήματος του βοσκότοπου αυθαιρέτως " άρα πρόκειται περί τεχνητής φυτείας " - σύμφωνα με τους αιτούντες - , πλην όμως ΔΕΝ προσδιορίζεται το τμήμα του ΔΚ που έγινε η αναδάσωση και πρόκειται για έκταση 400 στρεμμάτων (βοσκότοπος) . Άρα δεν ξέρουμε πού έγινε η φυτεύση . Δεν προσάγονται πειστήρια αρχικής τεχνητής δάσωσης στη συγκεκριμένη έκταση (ίσως αποστάσεις μεταξύ των ατόμων, ίδια ηλικία, κοκ) . Επομένως, επειδή πρόκειται διαχρονικά για βοσκότοπο , τα τμήματα εκείνα που δεν είχαν δασωθεί το 1945 παραμένουν χορτολιβαδικά ή Α εφόσον στις αεροφωτογραφίες του 1945 φαίνονται ως Α . Επιπλέον το σπίτι και η πρόσβαση σε αυτό χαρακτηρίζεται ως Α , σύμφωνα και με την εγκύκλιο Αραβώση) και οι ίδιες αντίστοιχες χρήσεις παραμένουν ως σήμερα με την επισημείωση του κωδικού 29 (για τα χορτολιβαδά) και του 6 για τα Δ τμήματα, εφαρμοζομένης κατά τις επιμέρους περιπτώσεις (πολύγωνα) και της διατάξεως της περιπτώσεως β της παραγράφου 6 του άρθρου 3 του ν 998/1979 αλλά και της παραγράφου 7 του ίδιου άρθρου του ίδιου νόμου για όλη την έκταση .

Κατά την άποψη του Προέδρου, , εάν μπορούσε να αποδειχτεί οτι πρόκειται για έκταση που διατηρεί την ίδια χρήση (βοσκότοπος) με την Α/Φ του 1945 τότε ΔΕΝ θα υπαγόταν ως στις διατάξεις της δασικής νομοθεσίας (ως ανταλλάξιμη, που είναι) ,

	ΤΜΗΜ Α	Φ/Ε Α/Φ ΠΑΛΑΙΟΤΕΡΗΣ ΛΗΨΗ Σ	Φ/Ε Α/Φ ΠΡΟΣΦΑΤΗΣ ΛΗΨΗ Σ	ΑΥΤΟΨΙ Α	ΆΛΛΑ ΣΤΟΙΧΕΙ Α	ΠΡΟΤΑΣΗ
Πρόεδρος ΑΔΑΜΑΝΤΙΟΣ ΑΡΕΤΑΚΗΣ	1					ΑΠΟΔΕΚΤΗ ΓΛΗΡΟΣ <input checked="" type="radio"/> ΑΠΟΔΕΚΤΗ ΕΝ ΜΕΡΕΙ <input checked="" type="radio"/> ΑΠΟΡΡΙΠΤΕΤΑΙ <input checked="" type="radio"/> ΥΠΑΓΩΓΗ ΣΕ ΠΡΟΔΗΛΟ <input type="checkbox"/>
	2					
	3					
	4					
	5					
	6					
Μέλος ΙΩΑΝΝΗΣ ΠΑΚΟΥΜΔΑΚ Η	1					ΑΠΟΔΕΚΤΗ ΓΛΗΡΟΣ <input checked="" type="radio"/> ΑΠΟΔΕΚΤΗ ΕΝ ΜΕΡΕΙ <input checked="" type="radio"/> ΑΠΟΡΡΙΠΤΕΤΑΙ <input checked="" type="radio"/> ΥΠΑΓΩΓΗ ΣΕ ΠΡΟΔΗΛΟ <input type="checkbox"/>
	2					
	3					
	4					
	5					
	6					
Μέλος ΔΗΜΗΤΡΙΟΣ ΣΟΓΙΑΔΗΣ	1					ΑΠΟΔΕΚΤΗ ΓΛΗΡΟΣ <input checked="" type="radio"/> ΑΠΟΔΕΚΤΗ ΕΝ ΜΕΡΕΙ <input checked="" type="radio"/> ΑΠΟΡΡΙΠΤΕΤΑΙ <input checked="" type="radio"/> ΥΠΑΓΩΓΗ ΣΕ ΠΡΟΔΗΛΟ <input type="checkbox"/>
	2					
	3					
	4					
	5					
	6					

Α.Α. ΑΡΧΙ ΚΩΝ	Α.Α. ΝΕΩ Ν Π	ΕΜΒ	ΣΥΝΤΕΤΑΓΜΕΝΕΣ ΚΟΡΥΦΩΝ Ν	ΚΑΤΗΓΟΡΙΑ ΜΟΡΦΗΣ/ΚΑΛΥΨΗΣ ΑΠΟΦΑΣΗΣ Ε.Π.Ε.Α.
---------------------	--------------------	-----	-------------------------	--



ΠΟΛΥΓΩΝΩΝ	ΟΛΥΓΩΝΩΝ	ΑΔΟΝ	ΕΩΝ ΠΟΛΥΓΩΝΩΝ	Νέος Πρωτεύων	Νέος Δευτερεύων	Νέος Τριτεύων	Νέο Landtype
1006	1714.08		<b>ΤΜΗΜΑ 1</b> X1=504584,810 Y1=3930861,540 X2=504604,780 Y2=3930859,150 X3=504626,340 Y3=3930854,360 X4=504647,110 Y4=3930849,570 X5=504654,300 Y5=3930843,980 X6=504656,700 Y6=3930828,020 X7=504674,270 Y7=3930819,250 X8=504684,660 Y8=3930807,280 X9=504704,630 Y9=3930796,100 X10=504726,200 Y10=3930796,900 X11=504735,780 Y11=3930793,710 X12=504737,394 Y12=3930791,603 X13=504732,880 Y13=3930789,430 X14=504730,290 Y14=3930788,060 X15=504728,690 Y15=3930787,242 X16=504729,158 Y16=3930786,596 X17=504712,723 Y17=3930778,560 X18=504688,091 Y18=3930793,505 X19=504679,122 Y19=3930801,206 X20=504649,926 Y20=3930829,567 X21=504648,578 Y21=3930832,904 X22=504640,369 Y22=3930835,744 X23=504589,098 Y23=3930859,348 X24=504577,273 Y24=3930858,735 X25=504565,569 Y25=3930864,313 X26=504568,030 Y26=3930864,730 X27=504584,810 Y27=3930861,540	ΔΔ			6
1007	1072.10		<b>ΤΜΗΜΑ 1</b> X1=504788,873 Y1=3931070,092 X2=504778,048 Y2=3931069,066 X3=504774,174 Y3=3931090,147 X4=504767,109 Y4=3931107,467 X5=504751,156 Y5=3931108,492 X6=504746,940 Y6=3931117,380 X7=504745,334 Y7=3931134,451 X8=504751,080 Y8=3931135,100 X9=504756,823 Y9=3931136,117 X10=504760,300 Y10=3931136,565 X11=504766,081 Y11=3931137,280 X12=504772,920 Y12=3931110,316 X13=504786,480 Y13=3931092,198 X14=504788,873 Y14=3931070,092	ΑΑ	XX		29
1008	43.73		<b>ΤΜΗΜΑ 1</b> X1=504587,640 Y1=3930987,920 X2=504578,506 Y2=3930979,653 X3=504585,876 Y3=3930987,515 X4=504586,333 Y4=3930988,325 X5=504587,640 Y5=3930990,140 X6=504588,970 Y6=3930992,030 X7=504589,450 Y7=3930993,847 X8=504589,696 Y8=3930994,283 X9=504589,747 Y9=3930995,184 X10=504590,040 Y10=3930996,660 X11=504590,220 Y11=3930999,460 X12=504590,148 Y12=3931002,213 X13=504590,228 Y13=3931003,620 X14=504589,429 Y14=3931010,788 X15=504589,304 Y15=3931011,907 X16=504590,154 Y16=3931011,970 X17=504590,484 Y17=3931011,994 X18=504591,660 Y18=3930988,540 X19=504587,640 Y19=3930987,920	ΑΑ	XX		29
1009	152.35		<b>ΤΜΗΜΑ 1</b> X1=504566,500 Y1=3930954,500 X2=504571,250 Y2=3930951,750 X3=504571,750 Y3=3930951,750 X4=504578,250 Y4=3930950,750 X5=504580,500 Y5=3930949,249 X6=504551,745 Y6=3930946,784 X7=504551,820 Y7=3930946,900 X8=504552,510 Y8=3930947,870 X9=504556,930 Y9=3930954,060 X10=504561,790 Y10=3930960,765 X11=504563,000 Y11=3930958,000 X12=504566,500 Y12=3930954,500	ΑΑ	XX		29

1010	168.84	<p><b>ΤΜΗΜΑ 1</b>  X1=504539,710 Y1=3930884,180  X2=504532,142 Y2=3930881,271  X3=504525,630 Y3=3930884,610  X4=504528,560 Y4=3930889,440  X5=504531,590 Y5=3930895,400  X6=504533,800 Y6=3930900,680  X7=504534,533 Y7=3930902,403  X8=504534,120 Y8=3930900,940  X9=504540,510 Y9=3930893,760  X10=504539,710 Y10=3930884,180</p>	AA	XA	29
1011	1.35	<p><b>ΤΜΗΜΑ 1</b>  X1=504525,630 Y1=3930884,610  X2=504516,374 Y2=3930873,979  X3=504518,572 Y3=3930876,947  X4=504520,010 Y4=3930878,310  X5=504525,630 Y5=3930884,610</p>	AA	XX	29
1013	3.44	<p><b>ΤΜΗΜΑ 1</b>  X1=504739,930 Y1=3931133,840  X2=504728,136 Y2=3931132,370  X3=504730,057 Y3=3931132,629  X4=504743,809 Y4=3931134,441  X5=504756,823 Y5=3931136,117  X6=504751,080 Y6=3931135,100  X7=504745,334 Y7=3931134,451  X8=504739,930 Y8=3931133,840</p>	AA	XX	29
1014	6.02	<p><b>ΤΜΗΜΑ 1</b>  X1=504807,358 Y1=3931009,802  X2=504809,240 Y2=3930984,827  X3=504808,830 Y3=3930985,417  X4=504807,900 Y4=3930999,820  X5=504807,217 Y5=3931009,780  X6=504807,358 Y6=3931009,802</p>	AA	XX	29
1015	32.36	<p><b>ΤΜΗΜΑ 1</b>  X1=504520,010 Y1=3930878,310  X2=504518,572 Y2=3930876,947  X3=504519,634 Y3=3930878,380  X4=504529,810 Y4=3930893,474  X5=504534,263 Y5=3930905,028  X6=504535,131 Y6=3930904,519  X7=504534,533 Y7=3930902,403  X8=504533,800 Y8=3930900,680  X9=504531,590 Y9=3930895,400  X10=504528,560 Y10=3930889,440  X11=504525,630 Y11=3930884,610  X12=504520,010 Y12=3930878,310</p>	AA	XX	29
1016	1.08	<p><b>ΤΜΗΜΑ 1</b>  X1=504590,040 Y1=3930996,660  X2=504589,747 Y2=3930995,184  X3=504590,148 Y3=3931002,213  X4=504590,220 Y4=3930999,460  X5=504590,040 Y5=3930996,660</p>	AA	XX	29
1017	1.53	<p><b>ΤΜΗΜΑ 1</b>  X1=504587,640 Y1=3930990,140  X2=504586,333 Y2=3930988,325  X3=504589,450 Y3=3930993,847  X4=504588,970 Y4=3930992,030  X5=504587,640 Y5=3930990,140</p>	AA	XX	29
1018	18.36	<p><b>ΤΜΗΜΑ 1</b>  X1=504551,745 Y1=3930946,784  X2=504549,391 Y2=3930946,582  X3=504561,637 Y3=3930961,115  X4=504561,790 Y4=3930960,765  X5=504556,930 Y5=3930954,060  X6=504552,510 Y6=3930947,870  X7=504551,820 Y7=3930946,900  X8=504551,745 Y8=3930946,784</p>	AA	XX	29
1019	8.49	<p><b>ΤΜΗΜΑ 1</b>  X1=504737,941 Y1=3930790,890  X2=504729,158 Y2=3930786,596  X3=504728,690 Y3=3930787,242  X4=504730,290 Y4=3930788,060  X5=504732,880 Y5=3930789,430  X6=504737,394 Y6=3930791,603  X7=504737,941 Y7=3930790,890</p>	ΔΔ		6
1020	0.30	<p><b>ΤΜΗΜΑ 1</b>  X1=504535,373 Y1=3930904,377  X2=504534,533 Y2=3930902,403  X3=504535,131 Y3=3930904,519  X4=504535,373 Y4=3930904,377</p>	AA	XX	29

1021	11.33	<b>ΤΜΗΜΑ 1</b> X1=504811,958 Y1=3930938,041 X2=504811,723 Y2=3930938,030 X3=504811,150 Y3=3930950,060 X4=504810,230 Y4=3930964,090 X5=504809,230 Y5=3930979,310 X6=504809,080 Y6=3930981,540 X7=504808,830 Y7=3930985,417 X8=504809,240 Y8=3930984,827 X9=504809,383 Y9=3930982,930 X10=504811,958 Y10=3930938,041	ΔΔ			6
1022	0.77	<b>ΤΜΗΜΑ 1</b> X1=504564,542 Y1=3930964,562 X2=504561,790 Y2=3930960,765 X3=504561,637 Y3=3930961,115 X4=504564,542 Y4=3930964,562	ΑΑ	XX		29
1023	0.27	<b>ΤΜΗΜΑ 1</b> X1=504689,230 Y1=3931127,030 X2=504687,562 Y2=3931126,907 X3=504692,839 Y3=3931127,617 X4=504689,230 Y4=3931127,030	ΑΑ	ΧΑ		29
1024	55.38	<b>ΤΜΗΜΑ 1</b> X1=504811,723 Y1=3930938,030 X2=504811,726 Y2=3930937,965 X3=504811,961 Y3=3930937,990 X4=504813,614 Y4=3930909,168 X5=504814,301 Y5=3930892,038 X6=504831,709 Y6=3930836,910 X7=504831,408 Y7=3930836,788 X8=504827,970 Y8=3930845,840 X9=504824,750 Y9=3930856,760 X10=504813,750 Y10=3930892,580 X11=504812,730 Y11=3930915,290 X12=504811,720 Y12=3930938,030 X13=504811,723 Y13=3930938,030	ΔΔ			6
1025	278.55	<b>ΤΜΗΜΑ 1</b> X1=504571,845 Y1=3930928,233 X2=504574,774 Y2=3930889,845 X3=504567,045 Y3=3930893,110 X4=504564,084 Y4=3930927,680 X5=504566,320 Y5=3930927,840 X6=504571,845 Y6=3930928,233	ΔΔ			6
1026	84.89	<b>ΤΜΗΜΑ 1</b> X1=504831,408 Y1=3930836,788 X2=504831,650 Y2=3930836,150 X3=504831,914 Y3=3930836,260 X4=504831,996 Y4=3930836,002 X5=504775,077 Y5=3930809,046 X6=504737,941 Y6=3930790,890 X7=504737,394 Y7=3930791,603 X8=504742,580 Y8=3930794,100 X9=504756,980 Y9=3930800,820 X10=504760,520 Y10=3930803,110 X11=504775,310 Y11=3930809,820 X12=504788,980 Y12=3930816,600 X13=504795,190 Y13=3930819,770 X14=504799,550 Y14=3930821,740 X15=504804,830 Y15=3930823,820 X16=504812,630 Y16=3930827,590 X17=504822,150 Y17=3930832,400 X18=504831,140 Y18=3930836,680 X19=504831,408 Y19=3930836,788	ΔΔ			6
1027	0.01	<b>ΤΜΗΜΑ 1</b> X1=504811,961 Y1=3930937,990 X2=504811,726 Y2=3930937,965 X3=504811,723 Y3=3930938,030 X4=504811,958 Y4=3930938,041 X5=504811,961 Y5=3930937,990	ΔΔ			6
1028	0.21	<b>ΤΜΗΜΑ 1</b> X1=504831,914 Y1=3930836,260 X2=504831,650 Y2=3930836,150 X3=504831,408 Y3=3930836,788 X4=504831,709 Y4=3930836,910 X5=504831,914 Y5=3930836,260	ΔΔ			6

1029	4551.55	<b>ΤΜΗΜΑ 1</b> X1=504793,722 Y1=3931129,962 X2=504806,358 Y2=3931009,644 X3=504806,618 Y3=3931009,685 X4=504807,217 Y4=3931009,780 X5=504807,900 Y5=3930999,820 X6=504808,830 Y6=3930985,417 X7=504808,250 Y7=3930986,250 X8=504798,780 Y8=3931004,030 X9=504790,010 Y9=3931005,060 X10=504779,620 Y10=3930998,680 X11=504763,410 Y11=3931062,750 X12=504759,410 Y12=3931077,120 X13=504757,020 Y13=3931089,890 X14=504746,630 Y14=3931104,250 X15=504731,450 Y15=3931132,180 X16=504716,280 Y16=3931130,580 X17=504714,242 Y17=3931130,499 X18=504714,308 Y18=3931130,508 X19=504728,136 Y19=3931132,370 X20=504739,930 Y20=3931133,840 X21=504745,334 Y21=3931134,451 X22=504746,940 Y22=3931117,380 X23=504751,156 Y23=3931108,492 X24=504767,109 Y24=3931107,467 X25=504774,174 Y25=3931090,147 X26=504778,048 Y26=3931069,066 X27=504788,873 Y27=3931070,092 X28=504786,480 Y28=3931092,198 X29=504772,920 Y29=3931110,316 X30=504766,081 Y30=3931137,280 X31=504768,764 Y31=3931137,612 X32=504794,933 Y32=3931140,304 X33=504793,722 Y33=3931129,962	AA	XX	29
1030	305.93	<b>ΤΜΗΜΑ 1</b> X1=504672,313 Y1=3931119,053 X2=504630,356 Y2=3931110,662 X3=504628,964 Y3=3931119,029 X4=504629,225 Y4=3931119,050 X5=504659,191 Y5=3931123,086 X6=504660,136 Y6=3931123,213 X7=504672,022 Y7=3931124,814 X8=504672,313 Y8=3931119,053	AA	XX	29
1031	219.18	<b>ΤΜΗΜΑ 1</b> X1=504708,841 Y1=3931115,968 X2=504693,415 Y2=3931113,007 X3=504689,230 Y3=3931127,030 X4=504692,839 Y4=3931127,617 X5=504704,300 Y5=3931129,161 X6=504708,841 Y6=3931115,968	AA	XA	29

1032	27611.3 9	<p><b>ΤΜΗΜΑ 1</b></p> <p>X1=504813,750 Y1=3930892,580  X2=504824,750 Y2=3930856,760  X3=504827,970 Y3=3930845,840  X4=504831,408 Y4=3930836,788  X5=504831,140 Y5=3930836,680  X6=504822,150 Y6=3930832,400  X7=504812,630 Y7=3930827,590  X8=504804,830 Y8=3930823,820  X9=504799,550 Y9=3930821,740  X10=504795,190 Y10=3930819,770  X11=504788,980 Y11=3930816,600  X12=504775,310 Y12=3930809,820  X13=504760,520 Y13=3930803,110  X14=504756,980 Y14=3930800,820  X15=504742,580 Y15=3930794,100  X16=504737,394 Y16=3930791,603  X17=504735,780 Y17=3930793,710  X18=504726,200 Y18=3930796,900  X19=504704,630 Y19=3930796,100  X20=504684,660 Y20=3930807,280  X21=504674,270 Y21=3930819,250  X22=504656,700 Y22=3930828,020  X23=504654,300 Y23=3930843,980  X24=504647,110 Y24=3930849,570  X25=504626,340 Y25=3930854,360  X26=504604,780 Y26=3930859,150  X27=504584,810 Y27=3930861,540  X28=504568,030 Y28=3930864,730  X29=504565,569 Y29=3930864,313  X30=504564,194 Y30=3930864,969  X31=504564,061 Y31=3930865,059  X32=504554,817 Y32=3930873,098  X33=504547,561 Y33=3930875,458  X34=504544,301 Y34=3930875,038  X35=504532,142 Y35=3930881,271  X36=504539,710 Y36=3930884,180  X37=504540,510 Y37=3930893,760  X38=504534,120 Y38=3930900,940  X39=504534,533 Y39=3930902,403  X40=504535,373 Y40=3930904,377  X41=504567,703 Y41=3930885,421  X42=504567,045 Y42=3930893,110  X43=504574,774 Y43=3930889,845  X44=504573,267 Y44=3930909,595  X45=504708,756 Y45=3930942,008  X46=504811,324 Y46=3930946,413  X47=504811,723 Y47=3930938,030  X48=504811,720 Y48=3930938,030  X49=504812,730 Y49=3930915,290  X50=504813,750 Y50=3930892,580</p>	ΔΔ		6
1035	11123.4 6	<p><b>ΤΜΗΜΑ 1</b></p> <p>X1=504731,450 Y1=3931132,180  X2=504746,630 Y2=3931104,250  X3=504757,020 Y3=3931089,890  X4=504759,410 Y4=3931077,120  X5=504760,103 Y5=3931074,630  X6=504728,996 Y6=3931072,316  X7=504697,776 Y7=3931036,332  X8=504615,111 Y8=3931021,349  X9=504607,880 Y9=3931100,236  X10=504606,616 Y10=3931116,840  X11=504609,498 Y11=3931117,206  X12=504616,765 Y12=3931118,002  X13=504617,677 Y13=3931118,117  X14=504628,964 Y14=3931119,029  X15=504630,356 Y15=3931110,662  X16=504672,313 Y16=3931119,053  X17=504672,022 Y17=3931124,814  X18=504687,562 Y18=3931126,907  X19=504689,230 Y19=3931127,030  X20=504693,415 Y20=3931113,007  X21=504708,841 Y21=3931115,968  X22=504704,300 Y22=3931129,161  X23=504714,132 Y23=3931130,485  X24=504714,242 Y24=3931130,499  X25=504716,280 Y25=3931130,580  X26=504731,450 Y26=3931132,180</p>	AA	XX	29

1036	3643.33	<b>ΤΜΗΜΑ 1</b> X1=504639,567 Y1=3930958,016 X2=504582,340 Y2=3930948,911 X3=504582,298 Y3=3930949,399 X4=504580,500 Y4=3930949,249 X5=504578,250 Y5=3930950,750 X6=504571,750 Y6=3930951,750 X7=504571,250 Y7=3930951,750 X8=504566,500 Y8=3930954,500 X9=504563,000 Y9=3930958,000 X10=504561,790 Y10=3930960,765 X11=504564,542 Y11=3930964,562 X12=504566,160 Y12=3930966,482 X13=504578,506 Y13=3930979,653 X14=504587,640 Y14=3930987,920 X15=504591,660 Y15=3930988,540 X16=504590,484 Y16=3931011,994 X17=504615,797 Y17=3931013,859 X18=504615,111 Y18=3931021,349 X19=504633,777 Y19=3931024,733 X20=504639,567 Y20=3930958,016	AA	XX	29
1039	344.75	<b>ΤΜΗΜΑ 1</b> X1=504707,716 Y1=3930941,760 X2=504691,128 Y2=3930937,791 X3=504684,943 Y3=3930954,444 X4=504685,208 Y4=3930960,000 X5=504693,145 Y5=3930961,852 X6=504697,908 Y6=3930959,471 X7=504701,612 Y7=3930955,767 X8=504702,935 Y8=3930949,681 X9=504705,581 Y9=3930945,448 X10=504707,716 Y10=3930941,760	AA		6
1040	15250.0 1	<b>ΤΜΗΜΑ 1</b> X1=504763,410 Y1=3931062,750 X2=504779,620 Y2=3930998,680 X3=504790,010 Y3=3931005,060 X4=504798,780 Y4=3931004,030 X5=504808,250 Y5=3930986,250 X6=504808,830 Y6=3930985,417 X7=504809,080 Y7=3930981,540 X8=504809,230 Y8=3930979,310 X9=504810,230 Y9=3930964,090 X10=504811,150 Y10=3930950,060 X11=504811,324 Y11=3930946,413 X12=504708,756 Y12=3930942,008 X13=504707,716 Y13=3930941,760 X14=504705,581 Y14=3930945,448 X15=504702,935 Y15=3930949,681 X16=504701,612 Y16=3930955,767 X17=504697,908 Y17=3930959,471 X18=504693,145 Y18=3930961,852 X19=504685,208 Y19=3930960,000 X20=504685,145 Y20=3930958,677 X21=504677,535 Y21=3930958,677 X22=504668,539 Y22=3930960,794 X23=504663,777 Y23=3930960,000 X24=504658,485 Y24=3930958,942 X25=504652,135 Y25=3930958,942 X26=504644,727 Y26=3930958,412 X27=504639,389 Y27=3930960,069 X28=504633,777 Y28=3931024,733 X29=504697,776 Y29=3931036,332 X30=504728,996 Y30=3931072,316 X31=504760,103 Y31=3931074,630 X32=504763,410 Y32=3931062,750	ΔΔ		6
1042	121.99	<b>ΤΜΗΜΑ 1</b> X1=504668,539 Y1=3930960,794 X2=504677,535 Y2=3930958,677 X3=504685,145 Y3=3930958,677 X4=504685,025 Y4=3930956,164 X5=504683,091 Y5=3930956,164 X6=504678,858 Y6=3930956,164 X7=504673,566 Y7=3930956,957 X8=504668,539 Y8=3930957,751 X9=504658,749 Y9=3930956,693 X10=504650,283 Y10=3930955,899 X11=504642,610 Y11=3930955,899 X12=504638,801 Y12=3930957,894 X13=504639,567 Y13=3930958,016 X14=504639,389 Y14=3930960,069 X15=504644,727 Y15=3930958,412 X16=504652,135 Y16=3930958,942 X17=504658,485 Y17=3930958,942 X18=504663,777 Y18=3930960,000 X19=504668,539 Y19=3930960,794	AA	XX	29

	1043	3380.84	<b>ΤΜΗΜΑ 1</b> <b>X1=504638,801 Y1=3930957,894</b> <b>X2=504642,610 Y2=3930955,899</b> <b>X3=504650,283 Y3=3930955,899</b> <b>X4=504658,749 Y4=3930956,693</b> <b>X5=504668,539 Y5=3930957,751</b> <b>X6=504673,566 Y6=3930956,957</b> <b>X7=504678,858 Y7=3930956,164</b> <b>X8=504683,091 Y8=3930956,164</b> <b>X9=504685,025 Y9=3930956,164</b> <b>X10=504684,943 Y10=3930954,444</b> <b>X11=504691,128 Y11=3930937,791</b> <b>X12=504573,267 Y12=3930909,595</b> <b>X13=504571,845 Y13=3930928,233</b> <b>X14=504566,320 Y14=3930927,840</b> <b>X15=504564,084 Y15=3930927,680</b> <b>X16=504564,077 Y16=3930927,766</b> <b>X17=504584,004 Y17=3930929,472</b> <b>X18=504582,340 Y18=3930948,911</b> <b>X19=504638,801 Y19=3930957,894</b>	ΔΔ		6
--	------	---------	---	----	--	---

Αρχική αντίρρηση



Επεξεργασμένη αντίρρηση



Ημερομηνία/Τόπος: Χανιά, 26/06/2024

Ο/Η ΠΡΟΕΔΡΟΣ  
ΑΔΑΜΑΝΤΙΟΣ  
ΑΡΕΤΑΚΗΣ

ΤΑ ΜΕΛΗ

1) ΙΩΑΝΝΗΣ  
ΓΙΑΚΟΥΜΙΔΑΚΗ

2) ΔΗΜΗΤΡΙΟΣ  
ΣΩΠΙΔΗΣ



**ΑΠΟΦΑΣΗ 642-2024**  
**ΕΠΙΤΡΟΠΗΣ ΕΞΕΤΑΣΗΣ ΑΝΤΙΡΡΗΣΕΩΝ ΔΑΣΙΚΟΥ ΧΑΡΤΗ**  
**ΤΟΠΙΚΗΣ/ΔΗΜΟΤΙΚΗΣ ΚΟΙΝΟΤΗΤΑΣ ΧΑΝΙΩΝ**  
**ΔΗΜΟΥ ΧΑΝΙΩΝ ΠΕΡΙΦΕΡΕΙΑΚΗΣ ΕΝΟΤΗΤΑΣ ΧΑΝΙΩΝ**  
**ΠΟΥ ΕΜΠΙΠΤΕ ΣΤΗΝ ΟΜΑΔΑ ΑΝΤΙΡΡΗΣΕΩΝ ΤΟΥ ΤΟΜΕΑ .....**

ΑΡ. ΠΡΩΤ./ ΗΜΕΡΟΜ.	ΟΝΟΜΑΤΕΦΩΝΥΜΟ ΑΙΤΟΥΝΤΟΣ	ΣΤΟΙΧΕΑ Δ.Χ.			ΣΤΟΙΧΕΑ ΑΝΤΙΡΡΗΣΗΣ		ΛΟΙΠΑ ΣΤΟΙΧΕΑ ΠΟΥ ΥΠΟΒΛΗΘΗΚΑΝ ΜΕΤΗΝ ΑΝΤΙΡΡΗΣΗ
		ΤΜΗΜΑ	Δ.Κ.Α.	ΕΝΔΕΞΗ	ΕΝΒΑΔΟΝ	ΔΙΑΤΥΠΩΣΗ	
171654/24-07-2018	ΚΩΝΣΤΑΝΤΙΝΟΣ/ΜΠΑΚΟΓΙΑΝΝΗΣ	1	5015003119	ΔΑ, , ,0	267.39	Διατύπωση 1	<ul style="list-style-type: none"> <li>Φωτοτυπία ταυτότητας</li> <li>υπογεγραμμένη φόρμα αντίρρησης</li> <li>αποδεικτικό υποβολής αντίρρησης</li> <li>Αποδεικτικό πληρωμής ειδικού τέλους</li> <li>κτηματολογικό φύλλο και διάγραμμα ΚΑΒΚ 501506804015</li> <li>υπ. αρ. 4823/2017 πρακτικό ιδιογραφικής διαθήκης</li> <li>δήλωση στοιχείων ακινήτων Ε9</li> <li>δήλωση φόρου κληρονομίας</li> <li>υπ. αρ. 15368/1978 συμβολαιο διανομής Συμβ. Αθηνών Φρειδερίκης Ανυφαντάκη</li> <li>υπ. αρ. 8886ΠΕ/2003 πράξη χαρακτηρισμού όμορης ιδιοκτησίας</li> <li>υπ. αρ. 35/2007 απόφαση Α/ΘΜΙΑΣ ΕΕΔΑ Χανίων</li> </ul>
		2	5015003149	ΔΔ, , ,0	1301.94	Διατύπωση 2	

ΑΠΟΔΕΚΤΗ ΓΛΗΦΟΣ	<input type="checkbox"/>
ΑΠΟΔΕΚΤΗ ΕΝ ΜΕΡΕ	<input type="checkbox"/>
ΑΠΟΡΡΙΠΤΕΤΑΙ	<input type="checkbox"/>

ΥΠΑΓΩΓΗ ΣΕ ΠΡΟΔΗΛΟ	<input type="checkbox"/>
--------------------	--------------------------

ΔΙΑΤΥΠΩΣΕΙΣ

ΤΜΗΜΑ	ΠΕΡΙΓΡΑΦΗ
1	<p>Η έκταση δεν είναι δασική /χορτολιβαδική στις αεροφωτογραφίες πλαισιωμένης λήψης</p> <p>Η έκταση δεν είναι δασική /χορτολιβαδική στις αεροφωτογραφίες πρόσφατης λήψης</p> <p>Η έκταση δεν έχει κηρυχθεί ως αναδασωτέα</p> <p>Στην έκταση υπάρχουν ίχνη παλαιάς καλλιέργειας και τμήματα με ξηροληθιές.</p> <p>Η ευρύτερη περιοχή είναι οικιστική και δίπλα ακριβώς από τη Πολεοδομική Ενότητα του οικισμού ΣΟΔΥ Προφήτη Ηλία.</p> <p>Η όμορη ιδιοκτησία από νότο ιδιοκτησίας Νοξάκη Παύλου και Κωνσταντίνου έχει χαρακτηριστεί ως μη υπαγόμενη στη δασική νομοθεσία έκταση βάσει της υπ. αρ. 8886ΠΕ/2003 πράξη χαρακτηρισμού Δ/νσης Δασών Χανίων και την υπ. αρ. 35/2007 απόφαση Α/Θμιας ΕΕΔΑ Χανίων.</p>
2	<p>Η έκταση δεν είναι δασική /χορτολιβαδική στις αεροφωτογραφίες πλαισιωμένης λήψης</p> <p>Η έκταση δεν είναι δασική /χορτολιβαδική στις αεροφωτογραφίες πρόσφατης λήψης</p> <p>Η έκταση δεν έχει κηρυχθεί ως αναδασωτέα</p> <p>Στην έκταση υπάρχουν ίχνη παλαιάς καλλιέργειας και τμήματα με ξηροληθιές.</p> <p>Η ευρύτερη περιοχή είναι οικιστική και δίπλα ακριβώς από τη Πολεοδομική Ενότητα του οικισμού ΣΟΔΥ Προφήτη Ηλία.</p> <p>Η όμορη ιδιοκτησία από νότο ιδιοκτησίας Νοξάκη Παύλου και Κωνσταντίνου έχει χαρακτηριστεί ως μη υπαγόμενη στη δασική νομοθεσία έκταση βάσει της υπ. αρ. 8886ΠΕ/2003 πράξη χαρακτηρισμού Δ/νσης Δασών Χανίων και την υπ. αρ. 35/2007 απόφαση Α/Θμιας ΕΕΔΑ Χανίων.</p>

ΑΙΤΙΟΛΟΓΙΑ

ΠΑΡΑΤΗΡΗΣΕΙΣ

Δέχεται τυπικά την με αριθμό 120817/07.03.2024 αίτηση καθώς εισφέρθηκαν νέα στοιχεία που επισυνάπτονται στην αίτηση. Δέχεται την αίτηση εν μέρει ουσιαστικά. Μεταρρυθμίζεται η με αριθμό 626/2023 απόφαση μιας όπως ακολούθει. Απορρίπτεται ο ισχυρισμός περί τεχνητής φυτείας σε κάθε περίπτωση διότι η έκταση αυτή δεν ήταν ανταλλάξιμη. Κατά την άποψη της πλειονότητας εξαρμόζεται σε συγκεκριμένα πολύγωνα η διάταξη της περιπτώσεως β της παραγράφου 6 του άρθρου 3 του ν 998/1979 στα δηλαδή δεν υπάγονται στις διατάξεις της δασικής νομοθεσίας τα επιμέρους πολύγωνα καθώς έχουν τη μορφή της περιπτώσεως α της παραγράφου 5 του άρθρου 3 του ν 998/79. η.

Τι την άποψη του Προέδρου, που μειοψηφεί, πρόκειται για έκταση που στο σύνολό της ΔΕΝ εμπίπτει στις διατάξεις της δασικής νομοθεσίας (λόγω ακριβώς της ως άνω διατάξεως της περιπτώσεως β της παραγράφου 6 του άρθρου 3

	ΤΜΗΜΑ Α	Φ/Ε Α/Φ ΠΑΛΑΙΟΤΕΡΗΣ ΛΗΨΗΣ	Φ/Ε Α/Φ ΠΡΟΣΦΑΤΗΣ ΛΗΨΗΣ	ΑΥΤΟΨΗ Α	ΆΛΛΑ ΣΤΟΙΧΕΙΑ Α	ΠΡΟΤΑΣΗ
Πρόεδρος ΑΔΑΜΑΝΤΙΟΣ ΑΡΕΤΑΚΗΣ	1					ΑΠΟΔΕΚΤΗ ΓΛΗΡΟΣ <input type="checkbox"/> ΑΠΟΔΕΚΤΗ ΕΝ ΜΕΡΕΙ <input type="checkbox"/> ΑΠΟΡΡΙΠΤΕΤΑΙ <input type="checkbox"/> ΥΠΑΓΩΓΗ ΣΕ ΓΡΟΔΗΛΟ <input type="checkbox"/>
	2					
Μέλος ΙΩΑΝΝΗΣ ΓΙΑΚΟΥΜΩΔΑΚΗΣ	1					ΑΠΟΔΕΚΤΗ ΓΛΗΡΟΣ <input type="checkbox"/> ΑΠΟΔΕΚΤΗ ΕΝ ΜΕΡΕΙ <input type="checkbox"/> ΑΠΟΡΡΙΠΤΕΤΑΙ <input type="checkbox"/> ΥΠΑΓΩΓΗ ΣΕ ΓΡΟΔΗΛΟ <input type="checkbox"/>
	2					
Μέλος ΔΗΜΗΤΡΙΟΣ ΣΩΠΛΑΔΗΣ	1					ΑΠΟΔΕΚΤΗ ΓΛΗΡΟΣ <input type="checkbox"/> ΑΠΟΔΕΚΤΗ ΕΝ ΜΕΡΕΙ <input type="checkbox"/> ΑΠΟΡΡΙΠΤΕΤΑΙ <input type="checkbox"/> ΥΠΑΓΩΓΗ ΣΕ ΓΡΟΔΗΛΟ <input type="checkbox"/>
	2					

Α.Α. ΑΡΧΙΚΩΝ ΠΟΛΥΓΩΝΩΝ	Α.Α. ΝΕΩΝ ΠΟΛΥΓΩΝΩΝ	ΕΜΒΛΕΜΑ ΑΔΟΝ	ΣΥΝΤΕΤΑΓΜΕΝΕΣ ΚΟΡΥΦΩΝ ΝΕΩΝ ΠΟΛΥΓΩΝΩΝ	ΚΑΤΗΓΟΡΙΑ ΜΟΡΦΗΣ/ΚΑΛΥΨΗΣ ΑΠΟΦΑΣΗΣ Ε.Π.Ε.Α.			
				Νέος Πρωτεύων	Νέος Δευτερεύων	Νέος Τριτεύων	Νέο Landtype
1006	1028.32		<b>ΤΜΗΜΑ 1</b> Χ1=504938,170 Υ1=3930815,970 Χ2=504930,977 Υ2=3930813,269 Χ3=504916,780 Υ3=3930851,120 Χ4=504939,916 Υ4=3930858,570 Χ5=504958,049 Υ5=3930833,893 Χ6=504954,110 Υ6=3930832,460 Χ7=504938,170 Υ7=3930815,970	ΑΔ			0
1007	53.89		<b>ΤΜΗΜΑ 1</b> Χ1=504936,815 Υ1=3930803,610 Χ2=504934,840 Υ2=3930802,970 Χ3=504934,547 Υ3=3930803,750 Χ4=504930,977 Υ4=3930813,269 Χ5=504938,170 Υ5=3930815,970 Χ6=504937,330 Υ6=3930808,520 Χ7=504936,904 Υ7=3930804,458 Χ8=504936,815 Υ8=3930803,610	ΑΑ			0
1008	219.74		<b>ΤΜΗΜΑ 1</b> Χ1=504952,510 Υ1=3930814,910 Χ2=504947,720 Υ2=3930807,730 Χ3=504937,330 Υ3=3930808,520 Χ4=504938,170 Υ4=3930815,970 Χ5=504954,110 Υ5=3930832,460 Χ6=504952,510 Υ6=3930814,910	ΑΑ			0
1009	267.39		<b>ΤΜΗΜΑ 1</b> Χ1=504955,610 Υ1=3930809,700 Χ2=504936,815 Υ2=3930803,610 Χ3=504936,904 Υ3=3930804,458 Χ4=504937,330 Υ4=3930808,520 Χ5=504947,720 Υ5=3930807,730 Χ6=504952,510 Υ6=3930814,910 Χ7=504954,110 Υ7=3930832,460 Χ8=504958,049 Υ8=3930833,893 Χ9=504968,097 Υ9=3930820,218 Χ10=504958,500 Υ10=3930813,500 Χ11=504959,314 Υ11=3930811,192 Χ12=504959,432 Υ12=3930810,856 Χ13=504955,610 Υ13=3930809,700	ΑΑ			0

Αρχική αντίρρηση



Επεξεργασμένη αντίρρηση



Ημερομηνία/Τόπος: 26/06/2024

Ο/Η ΠΡΟΕΔΡΟΣ  
ΑΔΑΜΑΝΤΙΟΣ  
ΑΡΕΤΑΚΗΣ

ΤΑ ΜΕΛΗ

1) ΙΩΑΝΝΗΣ  
ΓΙΑΚΟΥΜΙΔΑΚΗΣ

2) ΔΗΜΗΤΡΙΟΣ  
ΣΩΠΙΔΗΣ

**ΑΠΟΦΑΣΗ 643-2024**  
**ΕΠΙΤΡΟΠΗΣ ΕΞΕΤΑΣΗΣ ΑΝΤΙΡΡΗΣΕΩΝ ΔΑΣΙΚΟΥ ΧΑΡΤΗ**  
**ΤΟΠΙΚΗΣ/ΔΗΜΟΤΙΚΗΣ ΚΟΙΝΟΤΗΤΑΣ ΚΟΥΝΟΥΠΙΔΙΑΝΩΝ**  
**ΔΗΜΟΥ ΧΑΝΙΩΝ ΠΕΡΙΦΕΡΕΙΑΚΗΣ ΕΝΟΤΗΤΑΣ ΧΑΝΙΩΝ**  
**ΠΟΥ ΕΜΠΙΠΤΕΙ ΣΤΗΝ ΟΜΑΔΑ ..... ΑΝΤΙΡΡΗΣΕΩΝ ΤΟΥ ΤΟΜΕΑ 074**

ΑΡ. ΠΡΩΤ/ ΗΜΕΡΟΜ	ΟΝΟΜΑ ΤΕΤΩΝΥΜΟ ΑΙΤΟΥΝΤΟΣ	ΣΤΟΙΧΕΑ Δ.Χ.			ΣΤΟΙΧΕΑ ΑΝΤΙΡΡΗΣΗΣ		ΛΟΙΠΑ ΣΤΟΙΧΕΑ ΠΟΥ ΥΠΟΒΛΗΘΗΚΑΝ ΜΕ ΤΗΝ ΑΝΤΙΡΡΗΣΗ
		ΤΜΗΜΑ	Δ.Κ.Α.	ΕΝΔΕΞΗ	ΕΜΒΑΔΟΝ	ΔΙΑΤΥΠΩΣΗ	
389454/11-07-2022	ΑΓΓΥΡΟΥ ΚΑΤΣΙΑΔΑΚΗ	1	5007400546	ΔΑ, , , 0	520.76	Διατύπωση 1	<ul style="list-style-type: none"> <li>• ΤΑΥΤΟΤΗΤΑ</li> <li>• ΠΠΛΟΣ</li> <li>• Ε9</li> <li>• ΤΟΠΟΓΡΑΦΙΚΟ ΔΙΑΓΡΑΜΜΑ</li> <li>• ΦΩΤΟΒΡΗΜΒΙΑ-ΤΕΧΝΙΚΗ ΕΚΘΕΣΗ</li> </ul>

ΑΠΟΔΕΚΤΗ ΓΛΗΡΟΣ	<input checked="" type="radio"/>
ΑΠΟΔΕΚΤΗ ΕΝ ΜΕΡΕΙ	<input checked="" type="radio"/>
ΑΠΟΡΡΙΠΤΕΤΑΙ	<input checked="" type="radio"/>

ΥΠΑΓΩΓΗ ΣΕ ΠΡΟΔΗΛΟ	<input type="checkbox"/>
--------------------	--------------------------

ΔΙΑΤΥΠΩΣΕΙΣ

ΤΜΗΜΑ	ΠΕΡΙΓΡΑΦΗ
1	<p>Η έκταση δεν είναι δασική /χορτολιβαδική στις αεροφωτογραφίες πλαισιωμένης λήψης</p> <p>Η έκταση δεν έχει κηρυχθεί ως αναδασωτέα</p>

ΑΙΤΙΟΛΟΓΙΑ

ΠΑΡΑΤΗΡΗΣΕΙΣ

<p>ΤΥΠΙΚΑ ΔΕΚΤΗ Η ΑΡ 19/13.06.2024 ΑΙΤΗΣΗ ΛΟΓΩ ΝΕΟΥ ΣΤΟΙΧΕΙΟΥ (ΤΕΧΝΙΚΗ ΕΚΘΕΣΗ Γ ΚΑΡΑΙΣΚΟΥ, ΔΑΣΟΛΟΓΟΥ) . Η ΦΥΣΗ ΤΟΥ ΕΛΑΦΟΥΣ ΠΑΡΑΠΕΜΠΕΙ ΣΕ ΧΟΡΤΟΛΙΒΑΔΙΚΟ ΧΑΡΑΚΤΗΡΑ ΤΟ 1945 ΠΟΥ ΣΗΜΕΡΑ ΕΧΕΙ ΧΑΣΕΙ ΤΗ ΧΟΡΓΟΛΙΒΑΔΙΚΗ ΒΛΑΣΤΗΣΗ ΚΑΙ ΕΧΕΙ ΑΛΛΑΞΕΙ ΜΟΡΦΗ ΟΠΩΣ ΔΕΧΕΤΑΙ ΚΑΙ Η ΥΠΗΡΕΣΙΑ. ΕΠΙΠΛΕΟΝ ΟΙΚΙΣΤΙΚΗ Η ΧΡΗΣΗ ΤΗΣ ΟΛΗΣ ΠΕΡΙΟΧΗΣ</p>
---

	ΤΜΗΜΑ	Φ/Ε Α/Φ ΠΑΛΑΙΟΤΕΡΗΣ ΛΗΨΗΣ	Φ/Ε Α/Φ ΠΡΟΣΦΑΤΗΣ ΛΗΨΗΣ	ΑΥΤΟΨΗ	ΑΛΛΑ ΣΤΟΙΧΕΙΑ	ΠΡΟΤΑΣΗ
Πρόεδρος ΑΔΑΜΑΝΤΙΟΣ ΑΡΕΤΑΚΗΣ	1					ΑΠΟΔΕΚΤΗ ΓΛΗΡΟΣ <input checked="" type="radio"/> ΑΠΟΔΕΚΤΗ ΕΝ ΜΕΡΕΙ <input checked="" type="radio"/> ΑΠΟΡΡΙΠΤΕΤΑΙ <input checked="" type="radio"/> ΥΠΑΓΩΓΗ ΣΕ ΠΡΟΔΗΛΟ <input type="checkbox"/>
Μέλος ΓΙΩΑΝΝΗΣ ΠΑΚΟΥΜΔΑΚΗΣ	1					ΑΠΟΔΕΚΤΗ ΓΛΗΡΟΣ <input checked="" type="radio"/> ΑΠΟΔΕΚΤΗ ΕΝ ΜΕΡΕΙ <input checked="" type="radio"/> ΑΠΟΡΡΙΠΤΕΤΑΙ <input checked="" type="radio"/> ΥΠΑΓΩΓΗ ΣΕ ΠΡΟΔΗΛΟ <input type="checkbox"/>
Μέλος ΔΗΜΗΤΡΙΟΣ ΣΟΠΙΑΔΗΣ	1					ΑΠΟΔΕΚΤΗ ΓΛΗΡΟΣ <input checked="" type="radio"/> ΑΠΟΔΕΚΤΗ ΕΝ ΜΕΡΕΙ <input checked="" type="radio"/> ΑΠΟΡΡΙΠΤΕΤΑΙ <input checked="" type="radio"/> ΥΠΑΓΩΓΗ ΣΕ ΠΡΟΔΗΛΟ <input type="checkbox"/>

A.A.	A.A.			ΚΑΤΗΓΟΡΙΑ ΜΟΡΦΗΣ/ΚΑΛΥΨΗΣ ΑΠΟΦΑΣΗΣ Ε.Π.Ε.Α.
------	------	--	--	--

ΑΡΧΙΚΩΝ ΠΟΛΥΓΩΝΩΝ	ΝΕΩΝ ΠΟΛΥΓΩΝΩΝ	ΕΜΒΑΔΟΝ	ΣΥΝΤΕΤΑΓΜΕΝΕΣ ΚΟΡΥΦΩΝ Ν ΕΩΝ ΠΟΛΥΓΩΝΩΝ	Νέος Πρωτεύων	Νέος Δευτερεύων	Νέος Τριτεύων	Νέο Landtype
	1001	520.76	<b>ΤΜΗΜΑ 1</b> <b>X1=506428,706 Y1=3930688,539</b> <b>X2=506414,791 Y2=3930688,505</b> <b>X3=506408,123 Y3=3930716,492</b> <b>X4=506409,660 Y4=3930718,441</b> <b>X5=506428,644 Y5=3930718,500</b> <b>X6=506428,706 Y6=3930688,539</b>	ΧΑ			0

Αρχική αντίρρηση



Επεξεργασμένη αντίρρηση

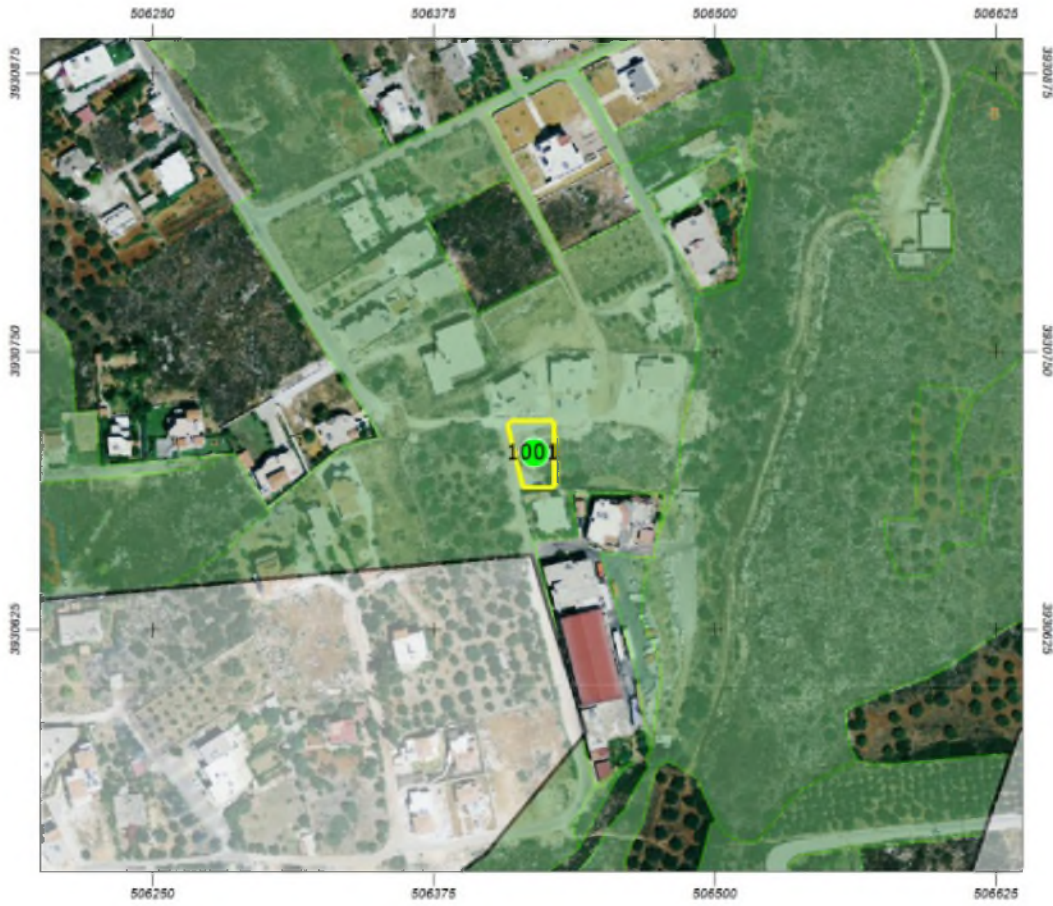

Ημερομηνία/Τόπος: Χανιά, 26/06/2024

Ο/Η ΠΡΟΕΔΡΟΣ  
ΑΔΑΜΑΝΤΙΟΣ  
ΑΡΕΤΑΚΗΣ

ΤΑ ΜΕΛΗ

1) ΙΩΑΝΝΗΣ  
ΓΙΑΚΟΥΜΙΔΑΚΗΣ

2) ΔΗΜΗΤΡΙΟΣ  
ΣΟΠΙΔΗΣ